



LAVA®

Döküm Demir Cast Iron

Product Catalogue
2018-2019



LAVA[®]
Döküm Demir Cast Iron

Bu LAVA, *This LAVA is*
döküm demir ve yaş emayeden *manufactured in Turkey from cast iron*
yüksek kalite standartlarında ve ileri teknolojiyle *and liquid enamel*
Türkiye'de üretilmiştir. *with high standards and advanced technology.*

made in
TURKEY

LAVA.



Tüm doğallığıyla, her mutfağa Lava

| doğallıklava

Lava döküm demir tencere ve tavalar insan ve çevreyle en uyumlu doğal pişirme gereçleridir. Dünyanın en yüksek kaliteli döküm demiri ve Uluslararası Standartlara uygun emaye Ferrotechnic lisanslı LAVA teknoloji tesislerinde bir araya getirilir. Zararlı hiçbir katkı maddesi içermez.

| sağlıklava

Lezzetli ve sağlıklı pişirmesinin sırrı, doğanın insana sunduğu eşsiz tatların içine başka bir şeyin karışmasına izin vermemesinden gelir. Yiyeceklerle etkileşime girmez. Özel tasarım kapaklarındaki kanallar pişirme sırasında oluşan buharı toplar ve tekrar yemeğin içine döndürür. Böylece besin değerleri korunur.

| dayanıklılıklava

Yıllara meydan okur. Bilinen en dayanıklı pişirme gereçleridir. Nesilden nesile aynı lezzetleri, sağlıklı aktarabilmenin yoluna LAVA denir.

| kolaylıklava

Çorbadan rostoya, kekten ekmeğe kadar tüm yemekleri kolayca ve eşsiz lezzette pişireceğiniz bir LAVA vardır. Döküm demir, ocakta, fırında ya da derseniz doğrudan ateş üzerinde, her türlü pişirme tekniğine uygundur. Isı tüm yüzeye eşit yayıldığı için kısık ateşte uzun pişirme gerektiren yahnı, güveç, zeytinyağlı gibi yemeklerde mükemmel pişirme sağlar. Döküm demirle pişen etler mangal, sebzeler köz tadında olur.

| rahatlıklava

Ağırlığı döküm demirin kalitesinden gelir. Yükte ağır ama sağlıkta hafif lezzetler için idealdir. Tüm ocak tiplerinde kullanılabildiği gibi, bulaşık makinesinde de rahatlıkla yıkanır.

Lava for every kitchen, with all naturality!



| naturalava

Lava cast iron pots and pans are the most compatible medium with human and environment. The world's highest quality cast iron and fit for the international standards enamel, combine at Ferrotech licensed Lava facilities. Contains no harmful additives.

| healthfulava

The secret of delicious and healthy cooking is not to allow anything mix to the nature's unique tastes presented to humans. They does not interact with food. The channels in specially design lids collects the steam that produced during the cooking and return it to the food. Thus, nutritional value is preserved.

| forcefulava

It defies years. It is known the most durable cookware. To past the same tastes from generation to generation with a healthy way is called LAVA.

| practicalava

From soups to roasts, to cake and bread, there is a LAVA which cooks all meals easily with a unique taste. On cast iron, stove, oven or if you like on directly fire, LAVA is suitable for all cooking techniques. As the heat spread evenly, meals like stew, casserole and olive oil dishes that require long cooking on low heat, has an excellent results. The meats cook on cast iron tastes like barbecue and the vegetables like embers.

| peacefulava

Weight comes from the quality of the cast iron. It is heavy on load but ideal for light and healthy flavors. Can be used on all heat sources and easily washed in the dishwasher.



LAVA®

LAVA® ateşten ilham aldığı ismiyle, 40 yıllık tecrübenin sonucu 2010 yılında kuruldu. Döküm demir ve emaye kaplamada, yüksek teknolojiye sahip dünya standartlarındaki üretim tesisinde, döküm ızgara üretimiyle başlayan yolculuğu bugün dünya mutfaklarına yayılan zengin ürün çeşitliliğine ulaştı. 6.000 m² kapalı, 15.000 m² açık alanda üretime devam eden Lava, tencereden ızgara tavaya, döküm ızgaradan özel pişirme kaplarına, ahşap sunum tahtalarından mangala kadar mutfak ve lezzete dair pek çok ürünü Türkiye'nin yanı sıra 70 ülkeye ihraç ediyor. ISO9001 standartlarındaki üretim tesislerinde dünyanın en yüksek kaliteli döküm demiri, Elektroforez emaye kaplama teknolojisiyle bir arada işleniyor.

LAVA® name that inspired from the flame, was established in 2010 with 40 years experience in iron casting. In the world standard high-tech production facility, cast iron and enamel coating processing has reached the rich product range with assortment of spreads in the International cuisine. And they've all started with cast iron grill manufacturing. Today is a covered area of 6.000 m² and an open space 15.000 m², including the ongoing production LAVA facility, exports high range productions; pots, grill pans, cast iron grills, special cooking utensils, wooden serving boards and barbeque grills to 70 countries. The highest quality cast iron's being processed with Electrophoresis enameled technology in the production facilities which has been certificated of ISO9001 standards.

INDEX | DİZİN

Why LAVA? Neden LAVA?	4	Fish Plates and Dishes Balık Tavası	77
Hakkımızda About Us	6	Pizza-Krep-Pancake Plates Pizza-Krep-Pankek Tavası	79
Products Ürünler		Turkish Wok Saç Kavrurma Tavası	82
Mini Casseroles Mini Tencereler	9	Hot Plate Hot Plate	84
Mini Round Casseroles - Folk		Mini Plates and Dishes Kaplar ve Tavalar	90
Mini Round Casseroles - Trendy		Hot Plate Hot Plate	136
Wooden Platter and Stand for Mini's		Service Dishes and Bowls Servis Tabakları ve Kaseleri	140
Round Casseroles Yuvarlak Tencereler	12	Round Dish <i>Yuvarlak Tabak</i>	
Round Casseroles - Folk		Round Bowl <i>Yuvarlak Kase</i>	
Round Casseroles - Trendy		Service Dish <i>Servis Tabakları</i>	
Round Casseroles - Glaze		Gastronorm Dish Gastronorm Küvet	147
Oval Casseroles Oval Tencereler	17	Hot Pot Güveç Kabı	149
Oval Casseroles - Folk		Blister Pack Series Blister Serisi	151
Oval Casseroles - Trendy		Combinations: Cast Iron Cookware +Wooden&Porcelain Service Platters	155
Multi-Purpose Casseroles Çok Amaçlı Yayvan Tencere	20	Kombinasyon: Döküm Demir Pişirme +Ahşap ve Porselen Servis Tahtası	
Multi-Purpose Casseroles - Trendy		Combinations: Porcelain Service Accessories	165
Multi-Purpose Casseroles - Folk		Kombinasyon: Porselen Servis Aksesuarları	
Multi-Purpose Casseroles - Glaze		Wooden Olive Cutting & Serving Platter	167
Sauce Pan, Round Yuvarlak Sos Tenceresi	23	Ahşap Zeytin Kesme & Servis Tahtası	
Combo Set: Casserole Grill Pans Combinations Tencere-Izgara Tava Kombinasyonu	24	Wooden Service Boards Platters/Stands/Serving Platter	168
Round Deep Casseroles Yuvarlak Derin Tencere	24	Ahşap Servis Sunumları / Nihale / Stand / Servis Tahtası	
Round Deep Casseroles: Kazan		Combinations: Wooden Platter & Cast Iron Hot Plate	197
Frying Pans Kızartma Tavaları	27	Kombinasyon: Iroko Ahşap Altlık & Döküm Demir Hot Plate	
Wooden Platter with Magnet Ahşap ve Mıknatıslı Nihale	36		
Cast Iron Platters & Trivets Döküm Demir Nihale	37		
Silicon Handles Silikon Tutacak	37		
Grill Pans Izgara Tava	39		
Grill Plates Izgara Tava	65		
Barbeque and Barbeque Grill Mangal ve Döküm Mangal Izgarası	70		
Dishes Roaster Tepsi	72		
Bread - Terrine Pot Ekmek Kabı - Terrine	75		

cooking

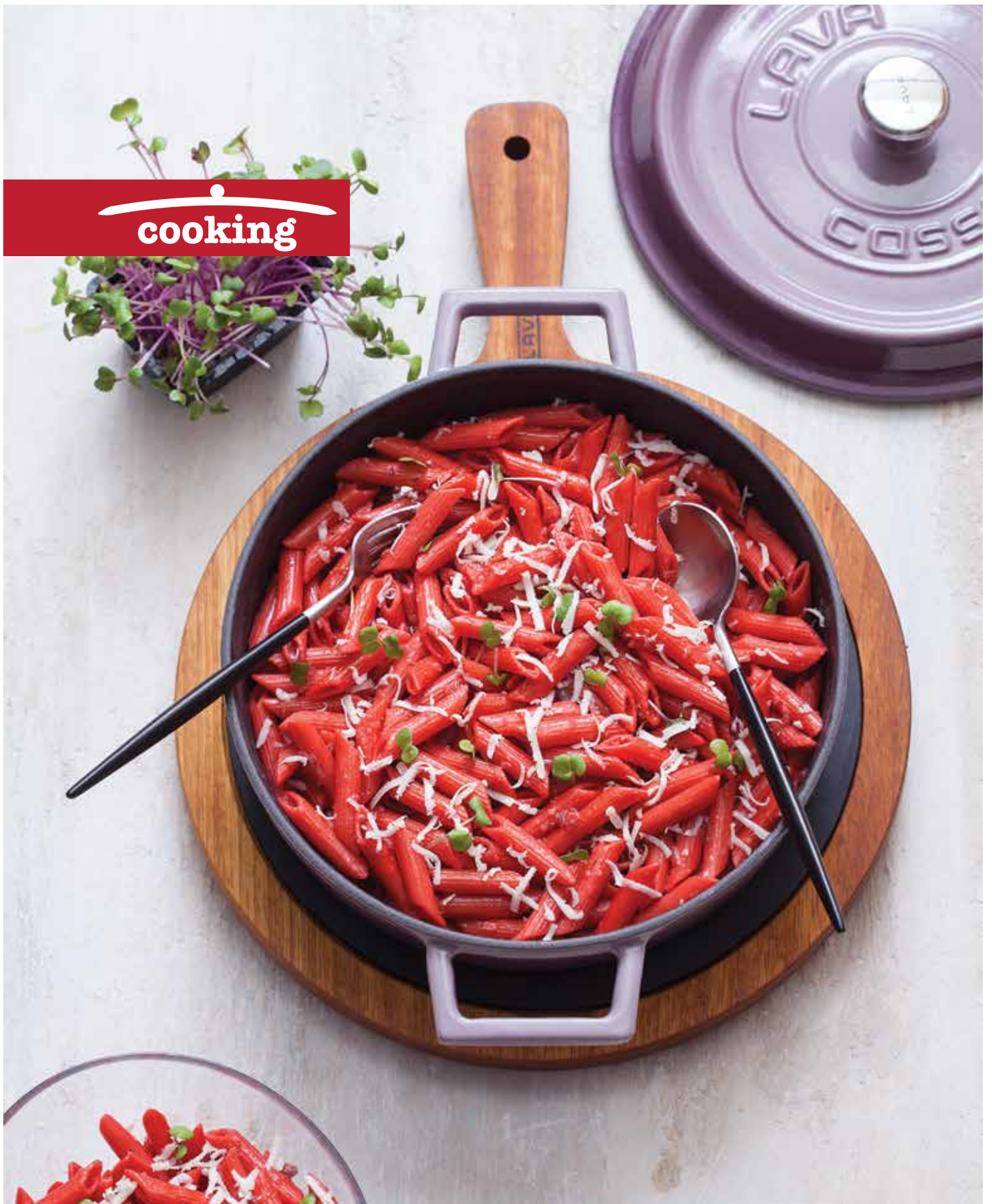

MINI CASSEROLES | MİNİ TENCERELER

FOLK SERIES

Code / Ürün Kodu	Outer Size / Dış Ebat	Capacity / Kapasite	Portion / Porsiyon	Weight (avr.) / Ağırlık (ort.)
LVY TC 10 K1	w: 11 cm l: 15 cm h: 7 cm	0,35 lt	1	0,99 kg

Description: Mini Casserole - Diameter (Ø) 10 cm.
Material / Finishing: Enamelled Cast Iron 3 coat, 2 fire.
Material Thickness: Bottom: 3,5 mm. Edges: 3 mm.

Ürün Tanımı: Mini Tencere - Çap (Ø) 10 cm.
Malzeme Kaplama: 3 kat emaye kaplama, 2 fırınlama.
Malzeme Kalınlıkları: Taban: 3,5 mm. Kenar: 3 mm.



black orange
siyah turuncu



white blue
beyaz mavi



gray yellow
gri sarı



green purple
yeşil mor

TRENDY SERIES

Code / Ürün Kodu	Outer Size / Dış Ebat	Capacity / Kapasite	Portion / Porsiyon	Weight (avr.) / Ağırlık (ort.)
LVY TC 10 K2	w: 11 cm l: 15 cm h: 7 cm	0,35 lt	1	1,04 kg

Description: Mini Casserole - Diameter (Ø) 10 cm.
Material / Finishing: Enamelled Cast Iron 3 coat, 2 fire.
Material Thickness: Bottom: 3,5 mm. Edges: 3 mm.

Ürün Tanımı: Mini Tencere - Çap (Ø) 10 cm.
Malzeme Kaplama: 3 kat emaye kaplama, 2 fırınlama.
Malzeme Kalınlıkları: Taban: 3,5 mm. Kenar: 3 mm.



black orange
siyah turuncu



white blue
beyaz mavi



gray yellow
gri sarı



green purple
yeşil mor

Code / Ürün Kodu	Outer Size / Dış Ebat	Capacity / Kapasite	Portion / Porsiyon	Weight (avr.) / Ağırlık (ort.)
LV O TC 10 K2	w: 10 cm l: 16 cm h: 7 cm	0,36 lt	1	1,16 kg

Description: Mini Oval Casserole. Dimension 9x12 cm.
Material / Finishing: Enamelled Cast Iron 3 coat, 2 fire.
Material Thickness: Bottom: 3,5 mm. Edges: 3 mm.

Ürün Tanımı: Mini Oval Tencere. Ölçü 9x12 cm.
Malzeme Kaplama: 3 kat emaye kaplama, 2 fırınlama.
Malzeme Kalınlıkları: Taban: 3,5 mm. Kenar: 3 mm.



black orange
siyah turuncu



white blue
beyaz mavi



gray yellow
gri sarı



green purple
yeşil mor

cook n serve



made in
turkey

WOODEN PLATTER and STANDS FOR MINI'S | AHŞAP ALTLIK ve MİNİ TENCERE STANDI

Code / Ürün Kodu	Outer Size / Dış Ebat	Capacity / Kapasite	Portion / Porsiyon	Weight (avr.) / Ağırlık (ort.)
LVAS 101 BE	w: 19 cm l: 55 cm h: 7 cm	-	-	1,08 kg

Description: Wooden Stand for 3ea. Mini Casserole Diameter 10 cm.
Material / Finishing: Beachwood / Natural color.
Material Thickness: 1,8 cm.

Ürün Tanımı: Ahşap Stand 3'lü Çap 10cm. Mini yuvarlak tencereye uygun.
Malzeme Kaplama: Kayın Ağacı / Doğal renk.
Malzeme Kalınlıkları: 1,8 cm.



Code / Ürün Kodu	Outer Size / Dış Ebat	Capacity / Kapasite	Portion / Porsiyon	Weight (avr.) / Ağırlık (ort.)
LVAS 102 BE	w: 17,5 cm l: 24,5 cm h: 7 cm	-	-	0,54 kg

Description: Wooden Stand. Mini Casserole Diameter 10 cm.
Material / Finishing: Beachwood / Natural color.
Material Thickness: 1,8 cm.

Ürün Tanımı: Ahşap Stand. Çap 10cm. Mini yuvarlak tencereye uygun.
Malzeme Kaplama: Kayın Ağacı / Doğal renk.
Malzeme Kalınlıkları: 1,8cm.



Code / Ürün Kodu	Outer Size / Dış Ebat	Capacity / Kapasite	Portion / Porsiyon	Weight (avr.) / Ağırlık (ort.)
LVAS 103 BE	w: 15 cm l: 18 cm h: 1,8 cm	-	-	0,30 kg

Description: Wooden Platter for Mini Casserole. Diameter 10-12 cm
Material / Finishing: Beachwood / Natural Color
Material Thickness: 1,8 cm.

Ürün Tanımı: Ahşap Altlık. Çap 10-12 cm.
Malzeme Kaplama: Kayın Ağacı / Doğal renk.
Malzeme Kalınlıkları: 1,8 cm.



Code / Ürün Kodu	Outer Size / Dış Ebat	Capacity / Kapasite	Portion / Porsiyon	Weight (avr.) / Ağırlık (ort.)
LVAS 104 BE	w: 13 cm l: 23 cm h: 1,8 cm	-	-	0,32 kg

Description: Wooden Platter for Oval Mini Casserole.
Material / Finishing: Beachwood / Natural Color
Material Thickness: 1,8 cm.

Ürün Tanımı: Ahşap Altlık. Oval mini tencereye uygun.
Malzeme Kaplama: Kayın Ağacı / Doğal renk.
Malzeme Kalınlıkları: 1,8 cm.



ROUND CASSEROLES | YUVARLAK TENCERELER

FOLK SERIES

Code / Ürün Kodu	Outer Size / Dış Ebat	Capacity / Kapasite	Portion / Porsiyon	Weight (avr.) / Ağırlık (ort.)
LVYTC 20 K1	w:21 cm l:28 cm h:11,5 cm	2,82 lt	2-3	4,21 kg

Description: Round Casserole. Diameter (Ø)20 cm.
Material / Finishing: Enamelled Cast Iron 3 coat, 2 fire.
Material Thickness: Bottom: 5 mm. Edges: 4 mm.

Ürün Tanımı: Yuvarlak Tencere. Çap (Ø)20 cm.
Malzeme Kaplama: 3 kat emaye kaplama, 2 fırınlama.
Malzeme Kalınlıkları: Taban: 5 mm. Kenar: 4 mm.



black orange
siyah turuncu



red blue
kırmızı mavi



green purple
yeşil mor



Code / Ürün Kodu	Outer Size / Dış Ebat	Capacity / Kapasite	Portion / Porsiyon	Weight (avr.) / Ağırlık (ort.)
LVYTC 22 K1	w:23 cm l:29 cm h:11,5 cm	3,40 lt	3-4	4,20 kg

Description: Round Casserole. Diameter (Ø)22 cm.
Material / Finishing: Enamelled Cast Iron 3 coat, 2 fire.
Material Thickness: Bottom: 5 mm. Edges: 4 mm.

Ürün Tanımı: Yuvarlak Tencere. Çap (Ø)22 cm.
Malzeme Kaplama: 3 kat emaye kaplama, 2 fırınlama.
Malzeme Kalınlıkları: Taban: 5 mm. Kenar: 4 mm.



black orange
siyah turuncu



red blue
kırmızı mavi



green purple
yeşil mor



Code / Ürün Kodu	Outer Size / Dış Ebat	Capacity / Kapasite	Portion / Porsiyon	Weight (avr.) / Ağırlık (ort.)
LVYTC 24 K1	w:25 cm l:32 cm h:12,5 cm	4,49 lt	4-5	5,41 kg

Description: Round Casserole. Diameter (Ø)24 cm.
Material / Finishing: Enamelled Cast Iron 3 coat, 2 fire.
Material Thickness: Bottom: 5 mm. Edges: 4 mm.

Ürün Tanımı: Yuvarlak Tencere. Çap (Ø)24 cm.
Malzeme Kaplama: 3 kat emaye kaplama, 2 fırınlama.
Malzeme Kalınlıkları: Taban: 5 mm. Kenar: 4 mm.



black orange
siyah turuncu



red blue
kırmızı mavi



green purple
yeşil mor



Code / Ürün Kodu	Outer Size / Dış Ebat	Capacity / Kapasite	Portion / Porsiyon	Weight (avr.) / Ağırlık (ort.)
LVYTC 28 K1	w:29 cm l:36 cm h:13,5 cm	6,71 lt	6-8	7,26 kg

Description: Round Casserole. Diameter (Ø)28 cm.
Material / Finishing: Enamelled Cast Iron 3 coat, 2 fire.
Material Thickness: Bottom: 5 mm. Edges: 4 mm.

Ürün Tanımı: Yuvarlak Tencere. Çap (Ø)28 cm.
Malzeme Kaplama: 3 kat emaye kaplama, 2 fırınlama.
Malzeme Kalınlıkları: Taban: 5 mm. Kenar: 4 mm.



black orange
siyah turuncu



red blue
kırmızı mavi



green purple
yeşil mor



ROUND CASSEROLES | YUVARLAK TENCERELER

TRENDY SERIES

Code / Ürün Kodu	Outer Size / Dış Ebat	Capacity / Kapasite	Portion / Porsiyon	Weight (avr.) / Ağırlık (ort.)
LVYTC 12 K2	w: 13 cm l: 16,5 cm h: 7cm	0,53 lt	1	1,54 kg

Description: Round Casserole. Diameter (Ø)12 cm.
Material / Finishing: Enamelled Cast Iron 3 coat, 2 fire.
Material Thickness: Bottom: 5 mm. Edges: 4 mm.

Ürün Tanımı: Yuvarlak Tencere. Çap (Ø)12 cm.
Malzeme Kaplama: 3 kat emaye kaplama, 2 fırınlama.
Malzeme Kalınlıkları: Taban: 5 mm. Kenar: 4 mm.



black orange
siyah turuncu

red blue
kırmızı mavi

green purple
yeşil mor

Code / Ürün Kodu	Outer Size / Dış Ebat	Capacity / Kapasite	Portion / Porsiyon	Weight (avr.) / Ağırlık (ort.)
LVYTC 14 K2	w: 15 cm l: 19 cm h: 7,5 cm	0,76 lt	1-2	2,07 kg

Description: Round Casserole. Diameter (Ø)14 cm.
Material / Finishing: Enamelled Cast Iron 3 coat, 2 fire.
Material Thickness: Bottom: 5 mm. Edges: 4 mm.

Ürün Tanımı: Yuvarlak Tencere. Çap (Ø)14 cm.
Malzeme Kaplama: 3 kat emaye kaplama, 2 fırınlama.
Malzeme Kalınlıkları: Taban: 5 mm. Kenar: 4 mm.



black orange
siyah turuncu

red blue
kırmızı mavi

green purple
yeşil mor

Code / Ürün Kodu	Outer Size / Dış Ebat	Capacity / Kapasite	Portion / Porsiyon	Weight (avr.) / Ağırlık (ort.)
LVYTC 16 K2	w: 17 cm l: 22,5 cm h: 9,5 cm	1,33 lt	1-2	2,64 kg

Description: Round Casserole. Diameter (Ø)16 cm.
Material / Finishing: Enamelled Cast Iron 3 coat, 2 fire.
Material Thickness: Bottom: 5 mm. Edges: 4 mm.

Ürün Tanımı: Yuvarlak Tencere. Çap (Ø)16 cm.
Malzeme Kaplama: 3 kat emaye kaplama, 2 fırınlama.
Malzeme Kalınlıkları: Taban: 5 mm. Kenar: 4 mm.



black orange
siyah turuncu

red blue
kırmızı mavi

green purple
yeşil mor

Code / Ürün Kodu	Outer Size / Dış Ebat	Capacity / Kapasite	Portion / Porsiyon	Weight (avr.) / Ağırlık (ort.)
LVYTC 18 K2	w: 19 cm l: 25,5 cm h: 9 cm	1,66 lt	1-2	2,91 kg

Description: Round Casserole. Diameter (Ø)18 cm.
Material / Finishing: Enamelled Cast Iron 3 coat, 2 fire.
Material Thickness: Bottom: 5 mm. Edges: 4 mm.

Ürün Tanımı: Yuvarlak Tencere. Çap (Ø)18 cm.
Malzeme Kaplama: 3 kat emaye kaplama, 2 fırınlama.
Malzeme Kalınlıkları: Taban: 5 mm. Kenar: 4 mm.



black orange
siyah turuncu

red blue
kırmızı mavi

green purple
yeşil mor

ROUND CASSEROLES | YUVARLAK TENCERELER

TRENDY SERIES

Code / Ürün Kodu	Outer Size / Dış Ebat	Capacity / Kapasite	Portion / Porsiyon	Weight (avr.) / Ağırlık (ort.)
LVYTC 20 K2	w: 21 cm l: 28 cm h: 11,5 cm	2,82 lt	2-3	4,34 kg

Description: Round Casserole. Diameter (Ø) 20 cm.
Material / Finishing: Enamelled Cast Iron 3 coat, 2 fire.
Material Thickness: Bottom: 5 mm. Edges: 4 mm.

Ürün Tanımı: Yuvarlak Tencere. Çap (Ø) 20 cm.
Malzeme Kaplama: 3 kat emaye kaplama, 2 fırınlama.
Malzeme Kalınlıkları: Taban: 5 mm. Kenar: 4 mm.



Code / Ürün Kodu	Outer Size / Dış Ebat	Capacity / Kapasite	Portion / Porsiyon	Weight (avr.) / Ağırlık (ort.)
LVYTC 24 K2	w: 25 cm l: 32 cm h: 12,5 cm	4,49 lt	4-5	5,76 kg

Description: Round Casserole. Diameter (Ø) 24 cm.
Material / Finishing: Enamelled Cast Iron 3 coat, 2 fire.
Material Thickness: Bottom: 5 mm. Edges: 4 mm.

Ürün Tanımı: Yuvarlak Tencere. Çap (Ø) 24 cm.
Malzeme Kaplama: 3 kat emaye kaplama, 2 fırınlama.
Malzeme Kalınlıkları: Taban: 5 mm. Kenar: 4 mm.



Code / Ürün Kodu	Outer Size / Dış Ebat	Capacity / Kapasite	Portion / Porsiyon	Weight (avr.) / Ağırlık (ort.)
LVYTC 28 K2	w: 29 cm l: 36 cm h: 13,5 cm	6,71 lt	6-8	7,79 kg

Description: Round Casserole. Diameter (Ø) 28 cm.
Material / Finishing: Enamelled Cast Iron 3 coat, 2 fire.
Material Thickness: Bottom: 5 mm. Edges: 4 mm.

Ürün Tanımı: Yuvarlak Tencere. Çap (Ø) 28 cm.
Malzeme Kaplama: 3 kat emaye kaplama, 2 fırınlama.
Malzeme Kalınlıkları: Taban: 5 mm. Kenar: 4 mm.



Code / Ürün Kodu	Outer Size / Dış Ebat	Capacity / Kapasite	Portion / Porsiyon	Weight (avr.) / Ağırlık (ort.)
LVYTC 32 K2	w: 33 cm l: 41 cm h: 15 cm	9,86 lt	8-12	9,61 kg

Description: Round Casserole. Diameter (Ø) 32 cm.
Material / Finishing: Enamelled Cast Iron 3 coat, 2 fire.
Material Thickness: Bottom: 5 mm. Edges: 4 mm.

Ürün Tanımı: Yuvarlak Tencere. Çap (Ø) 32 cm.
Malzeme Kaplama: 3 kat emaye kaplama, 2 fırınlama.
Malzeme Kalınlıkları: Taban: 5 mm. Kenar: 4 mm.



ROUND CASSEROLES | YUVARLAK TENCERELER

GLAZE SERIES

Code / Ürün Kodu	Outer Size / Dış Ebat	Capacity / Kapasite	Portion / Porsiyon	Weight (avr.) / Ağırlık (ort.)
LVYTC 20 K3	w: 21 cm l: 28 cm h: 11,5 cm	2,82 lt	2-3	3,65 kg

Description: Round Casserole with glass lid.
Diameter (Ø) 20 cm.

Material / Finishing: Enamelled Cast Iron 3 coat, 2 fire.
Material Thickness: Bottom: 5 mm. Edges: 4 mm.

Ürün Tanımı: Yuvarlak Tencere Cam kapaklı.
Çap (Ø) 20 cm.

Malzeme Kaplama: 3 kat emaye kaplama, 2 fırınlama.
Malzeme Kalınlıkları: Taban: 5 mm. Kenar: 4 mm.



black orange
siyah turuncu



red blue
kırmızı mavi



green purple
yeşil mor

Code / Ürün Kodu	Outer Size / Dış Ebat	Capacity / Kapasite	Portion / Porsiyon	Weight (avr.) / Ağırlık (ort.)
LVYTC 24 K3	w: 25 cm l: 32 cm h: 12,5 cm	4,49 lt	4-5	4,95 kg

Description: Round Casserole with glass lid.
Diameter (Ø) 24 cm.

Material / Finishing: Enamelled Cast Iron 3 coat, 2 fire.
Material Thickness: Bottom: 5 mm. Edges: 4 mm.

Ürün Tanımı: Yuvarlak Tencere Cam kapaklı.
Çap (Ø) 24 cm.

Malzeme Kaplama: 3 kat emaye kaplama, 2 fırınlama.
Malzeme Kalınlıkları: Taban: 5 mm. Kenar: 4 mm.



black orange
siyah turuncu



red blue
kırmızı mavi



green purple
yeşil mor

Code / Ürün Kodu	Outer Size / Dış Ebat	Capacity / Kapasite	Portion / Porsiyon	Weight (avr.) / Ağırlık (ort.)
LVYTC 28 K3	w: 29 cm l: 36 cm h: 13,5 cm	6,71 lt	6-8	6,14 kg

Description: Round Casserole with glass lid.
Diameter (Ø) 28 cm.

Material / Finishing: Enamelled Cast Iron 3 coat, 2 fire.
Material Thickness: Bottom: 5 mm. Edges: 4 mm.

Ürün Tanımı: Yuvarlak Tencere Cam kapaklı.
Çap (Ø) 28 cm.

Malzeme Kaplama: 3 kat emaye kaplama, 2 fırınlama.
Malzeme Kalınlıkları: Taban: 5 mm. Kenar: 4 mm.



black orange
siyah turuncu



red blue
kırmızı mavi



green purple
yeşil mor

cooking



OVAL CASSEROLES | OVAL TENCERELER

Code / Ürün Kodu	Outer Size / Dış Ebat	Capacity / Kapasite	Portion / Porsiyon	Weight (avr.) / Ağırlık (ort.)
LV 0 TC 25 K1	w: 21 cm l: 32 cm h: 11cm	3,19 lt	4	5,46 kg

Description: Oval Casserole. Dimension 21x25 cm.
Material / Finishing: Enamelled Cast Iron 3 coat, 2 fire.
Material Thickness: Bottom: 6 mm. Edges: 4 mm.

Ürün Tanımı: Oval Tencere. Ölçü 21x25 cm.
Malzeme Kaplama: 3 kat emaye kaplama, 2 fırınlama.
Malzeme Kalınlıkları: Taban: 6 mm. Kenar: 4 mm.



black orange
siyah turuncu



red blue
kırmızı mavi



green purple
yeşil mor



Code / Ürün Kodu	Outer Size / Dış Ebat	Capacity / Kapasite	Portion / Porsiyon	Weight (avr.) / Ağırlık (ort.)
LV 0 TC 27 K1	w: 21 cm l: 34 cm h: 12 cm	3,91 lt	4-6	5,92 kg

Description: Oval Casserole. Dimension 21x27 cm.
Material / Finishing: Enamelled Cast Iron 3 coat, 2 fire.
Material Thickness: Bottom: 6 mm. Edges: 4 mm.

Ürün Tanımı: Oval Tencere. Ölçü 21x27 cm.
Malzeme Kaplama: 3 kat emaye kaplama, 2 fırınlama.
Malzeme Kalınlıkları: Taban: 6 mm. Kenar: 4 mm.



black orange
siyah turuncu



red blue
kırmızı mavi



green purple
yeşil mor



Code / Ürün Kodu	Outer Size / Dış Ebat	Capacity / Kapasite	Portion / Porsiyon	Weight (avr.) / Ağırlık (ort.)
LV 0 TC 29 K1	w: 23 cm l: 36 cm h: 12 cm	4,67 lt	6	6,57 kg

Description: Oval Casserole. Dimension 23x29 cm.
Material / Finishing: Enamelled Cast Iron 3 coat, 2 fire.
Material Thickness: Bottom: 6 mm. Edges: 4 mm.

Ürün Tanımı: Oval Tencere. Ölçü 23x29 cm.
Malzeme Kaplama: 3 kat emaye kaplama, 2 fırınlama.
Malzeme Kalınlıkları: Taban: 6 mm. Kenar: 4 mm.



black orange
siyah turuncu



red blue
kırmızı mavi



green purple
yeşil mor



OVAL CASSEROLES | OVAL TENCERELER

TRENDY SERIES

Code / Ürün Kodu	Outer Size / Dış Ebat	Capacity / Kapasite	Portion / Porsiyon	Weight (avr.) / Ağırlık (ort.)
LV 0 TC 25 K2	w: 21 cm l: 32 cm h: 11 cm	3,19 lt	4	5,44 kg

| Description: Oval Casserole. Dimension 21x25 cm.
Material / Finishing: Enamelled Cast Iron 3 coat, 2 fire.
Material Thickness: Bottom: 6 mm. Edges: 4 mm.

| Ürün Tanımı: Oval Tencere. Ölçü 21x25 cm.
Malzeme Kaplama: 3 kat emaye kaplama, 2 fırınlama.
Malzeme Kalınlıkları: Taban: 6 mm. Kenar: 4 mm.



black orange
siyah turuncu



red blue
kırmızı mavi



green purple
yeşil mor

Code / Ürün Kodu	Outer Size / Dış Ebat	Capacity / Kapasite	Portion / Porsiyon	Weight (avr.) / Ağırlık (ort.)
LV 0 TC 27 K2	w: 21 cm l: 34 cm h: 12 cm	3,91 lt	4-6	5,88 kg

| Description: Oval Casserole. Dimension 21x27 cm.
Material / Finishing: Enamelled Cast Iron 3 coat, 2 fire.
Material Thickness: Bottom: 6 mm. Edges: 4 mm.

| Ürün Tanımı: Oval Tencere. Ölçü 21x27 cm.
Malzeme Kaplama: 3 kat emaye kaplama, 2 fırınlama.
Malzeme Kalınlıkları: Taban: 6 mm. Kenar: 4 mm.



black orange
siyah turuncu



red blue
kırmızı mavi



green purple
yeşil mor

Code / Ürün Kodu	Outer Size / Dış Ebat	Capacity / Kapasite	Portion / Porsiyon	Weight (avr.) / Ağırlık (ort.)
LV 0 TC 29 K2	w: 23 cm l: 36 cm h: 12 cm	4,67 lt	6	6,78 kg

| Description: Oval Casserole. Dimension 23x29 cm.
Material / Finishing: Enamelled Cast Iron 3 coat, 2 fire.
Material Thickness: Bottom: 6mm. Edges: 4 mm.

| Ürün Tanımı: Oval Tencere. Ölçü 23x29 cm.
Malzeme Kaplama: 3 kat emaye kaplama, 2 fırınlama.
Malzeme Kalınlıkları: Taban: 6 mm. Kenar: 4 mm.



black orange
siyah turuncu



red blue
kırmızı mavi



green purple
yeşil mor



OVAL CASSEROLES | OVAL TENCERELER

TRENDY SERIES

Code / Ürün Kodu	Outer Size / Dış Ebat	Capacity / Kapasite	Portion / Porsiyon	Weight (avr.) / Ağırlık (ort.)
LV 0 TC 31 K2	w:25,5 cm l:38,5 cm h: 15 cm	7,06 lt	6-8	7,3 kg

Description: Oval Casserole. Dimension 25x31 cm.
Material / Finishing: Enamelled Cast Iron 3 coat, 2 fire.
Material Thickness: Bottom: 5 mm. Edges: 4 mm.

Ürün Tanımı: Oval Tencere. Ölçü 25x31 cm.
Malzeme Kaplama: 3 kat emaye kaplama, 2 fırınlama.
Malzeme Kalınlıkları: Taban: 5 mm. Kenar: 4 mm.



Code / Ürün Kodu	Outer Size / Dış Ebat	Capacity / Kapasite	Portion / Porsiyon	Weight (avr.) / Ağırlık (ort.)
LV 0 TC 33 K2	w:26,5 cm l:40 cm h: 12 cm	6,42 lt	8	7,25 kg

Description: Oval Casserole. Dimension 26x33 cm.
Material / Finishing: Enamelled Cast Iron 3 coat, 2 fire.
Material Thickness: Bottom: 5 mm. Edges: 4 mm.

Ürün Tanımı: Oval Tencere. Ölçü 26x33 cm.
Malzeme Kaplama: 3 kat emaye kaplama, 2 fırınlama.
Malzeme Kalınlıkları: Taban: 5 mm. Kenar: 4 mm.





MULTI-PURPOSE CASSEROLES | ÇOK AMAÇLI YAYVAN TENCERELER

FOLK SERIES

Code / Ürün Kodu	Outer Size / Dış Ebat	Capacity / Kapasite	Portion / Porsiyon	Weight (avr.) / Ağırlık (ort.)
LVYST 24 K1	w:25 cm l: 32 cm h:7,5 cm	2,47 lt	4	4,40 kg

Description: Multi-Purpose Casseroles. Diameter(Ø)24 cm.
Material / Finishing: Enamelled Cast Iron 3 coat, 2 fire.
Material Thickness: Bottom: 5 mm. Edges: 4 mm.

Ürün Tanımı: Çok amaçlı yayvan tencere. Çap(Ø)24 cm.
Malzeme Kaplama: 3 kat emaye kaplama, 2 fırınlama.
Malzeme Kalınlıkları: Taban: 5 mm. Kenar: 4 mm.



Code / Ürün Kodu	Outer Size / Dış Ebat	Capacity / Kapasite	Portion / Porsiyon	Weight (avr.) / Ağırlık (ort.)
LVYST 28 K1	w:29,5 cm l:36,5 cm h:8 cm	3,51 lt	4-6	5,76 kg

Description: Multi-Purpose Casseroles. Diameter(Ø)28 cm.
Material / Finishing: Enamelled Cast Iron 3 coat, 2 fire.
Material Thickness: Bottom: 5 mm. Edges: 4 mm.

Ürün Tanımı: Çok amaçlı yayvan tencere. Çap(Ø)28 cm.
Malzeme Kaplama: 3 kat emaye kaplama, 2 fırınlama.
Malzeme Kalınlıkları: Taban: 5 mm. Kenar: 4 mm.



Code / Ürün Kodu	Outer Size / Dış Ebat	Capacity / Kapasite	Portion / Porsiyon	Weight (avr.) / Ağırlık (ort.)
LVYST 28 KDM	w:29,5 cm l:36,5 cm h:8 cm	3,51 lt	4-6	5,15 kg

Description: Multi-Purpose Casseroles with dome lid.
Diameter(Ø)28 cm. **Material / Finishing:** Enamelled Cast Iron 3 coat, 2 fire. **Material Thickness:** Bottom: 5 mm. Edges: 4 mm.

Ürün Tanımı: Çok amaçlı kubbe form kapaklı yayvan tencere. Çap(Ø)28 cm. **Malzeme Kaplama:** 3 kat emaye kaplama, 2 fırınlama. **Malzeme Kalınlıkları:** Taban: 5 mm. Kenar: 4 mm.



MULTI-PURPOSE CASSEROLES | ÇOK AMAÇLI YAYVAN TENCERELER

TRENDY SERIES

Code / Ürün Kodu	Outer Size / Dış Ebat	Capacity / Kapasite	Portion / Porsiyon	Weight (avr.) / Ağırlık (ort.)
LVY ST 24 K2	w: 25 cm l: 32 cm h: 7,5 cm	2,47 lt	4	4,56 kg

Description: Multi-Purpose Casseroles. Diameter (Ø) 24 cm.
Material / Finishing: Enamelled Cast Iron 3 coat, 2 fire.
Material Thickness: Bottom: 5 mm. Edges: 4 mm.

Ürün Tanımı: Çok Amaçlı Yayvan Tencere. Çap (Ø) 24 cm.
Malzeme Kaplama: 3 kat emaye kaplama, 2 fırınlama.
Malzeme Kalınlıkları: Taban: 5 mm. Kenar: 4 mm.



Code / Ürün Kodu	Outer Size / Dış Ebat	Capacity / Kapasite	Portion / Porsiyon	Weight (avr.) / Ağırlık (ort.)
LVY ST 28 K2	w: 29,5 cm l: 36,5 cm h: 8 cm	3,51 lt	6	6,41 kg

Description: Multi-Purpose Casseroles. Diameter (Ø) 28 cm.
Material / Finishing: Enamelled Cast Iron 3 coat, 2 fire.
Material Thickness: Bottom: 5 mm. Edges: 4 mm.

Ürün Tanımı: Çok Amaçlı Yayvan Tencere. Çap (Ø) 28 cm.
Malzeme Kaplama: 3 kat emaye kaplama, 2 fırınlama.
Malzeme Kalınlıkları: Taban: 5 mm. Kenar: 4 mm.



Code / Ürün Kodu	Outer Size / Dış Ebat	Capacity / Kapasite	Portion / Porsiyon	Weight (avr.) / Ağırlık (ort.)
LVY ST 32 K2	w: 33 cm l: 41 cm h: 9 cm	5,66 lt	6-8	7,30 kg

Description: Multi-Purpose Casseroles. Diameter (Ø) 32 cm.
Material / Finishing: Enamelled Cast Iron 3 coat, 2 fire.
Material Thickness: Bottom: 4,5 mm. Edges: 4 mm.

Ürün Tanımı: Çok Amaçlı Yayvan Tencere. Çap (Ø) 32 cm.
Malzeme Kaplama: 3 kat emaye kaplama, 2 fırınlama.
Malzeme Kalınlıkları: Taban: 4,5 mm. Kenar: 4 mm.





MULTI-PURPOSE CASSEROLES | ÇOK AMAÇLI YAYVAN TENCERELER

GLAZE SERIES

Code / Ürün Kodu	Outer Size / Dış Ebat	Capacity / Kapasite	Portion / Porsiyon	Weight (avr.) / Ağırlık (ort.)
LVYST 24 K3	w: 25 cm l: 32cm h:7,5 cm	2,47 lt	4	3,81 kg

Description: Multi-Purpose Casseroles with glass lid.
Diameter (Ø) 24 cm.
Material / Finishing: Enamelled Cast Iron 3 coat, 2 fire.
Material Thickness: Bottom: 5 mm. Edges: 4 mm.

Ürün Tanımı: Çok Amaçlı Cam kapaklı Yayvan Tencere.
Çap (Ø) 24 cm.
Malzeme Kaplama: 3 kat emaye kaplama, 2 fırınlama.
Malzeme Kalınlıkları: Taban: 5 mm. Kenar: 4 mm.



black orange
siyah turuncu

red blue
kırmızı mavi

green purple
yeşil mor



Code / Ürün Kodu	Outer Size / Dış Ebat	Capacity / Kapasite	Portion / Porsiyon	Weight (avr.) / Ağırlık (ort.)
LVYST 28 K3	w: 29,5 cm l: 36,5 cm h:8 cm	3,51 lt	4-6	5,08 kg

Description: Multi-Purpose Casseroles with glass lid.
Diameter (Ø) 28 cm.
Material / Finishing: Enamelled Cast Iron 3 coat, 2 fire.
Material Thickness: Bottom: 5 mm. Edges: 4 mm.

Ürün Tanımı: Çok Amaçlı Cam kapaklı Yayvan Tencere.
Çap (Ø) 28 cm.
Malzeme Kaplama: 3 kat emaye kaplama, 2 fırınlama.
Malzeme Kalınlıkları: Taban: 5 mm. Kenar: 4 mm.



black orange
siyah turuncu

red blue
kırmızı mavi

green purple
yeşil mor



SAUCE PAN, Round | YUVARLAK SOS TENCERESİ

Code / Ürün Kodu	Outer Size / Dış Ebat	Capacity / Kapasite	Portion / Porsiyon	Weight (avr.) / Ağırlık (ort.)
LV TJN 27 K27	w: 26,5 cm l: 32,3 cm h: 20 cm	2,10 lt	4	3,70 kg

Description: Round Tajine Casserole with ceramic lid. Diameter (Ø) 27 cm. Material / Finishing: Enamelled Cast Iron 3 coat, 2 fire. Material Thickness: Bottom: 4 mm. Edges: 3,5 mm.

Ürün Tanımı: Yuvarlak Tajin Tencere Seramik kapaklı. Çap (Ø) 27 cm. Malzeme Kaplama: 3 kat emaye kaplama, 2 fırınlama. Malzeme Kalınlıkları: Taban: 4 mm. Kenar: 3,5 mm.



Code / Ürün Kodu	Outer Size / Dış Ebat	Capacity / Kapasite	Portion / Porsiyon	Weight (avr.) / Ağırlık (ort.)
LV YSOS 16 K2	w: 17 cm l: 34,5 cm h: 9,5 cm	1,35 lt	1-2	2,59 kg

Description: Sauce Pan, Integral w/ metal handles. Diameter (Ø) 16 cm. Material / Finishing: Enamelled Cast Iron 3 coat, 2 fire. Material Thickness: Bottom: 4,5 mm. Edges: 3,5 mm.

Ürün Tanımı: Yuvarlak Sos Tenceresi, Metal Saplı. Çap (Ø) 16 cm. Malzeme Kaplama: 3 kat emaye kaplama, 2 fırınlama. Malzeme Kalınlıkları: Taban: 4,5 mm. Kenar: 3,5 mm.



black orange
siyah turuncu



red blue
kırmızı mavi



green purple
yeşil mor

Code / Ürün Kodu	Outer Size / Dış Ebat	Capacity / Kapasite	Portion / Porsiyon	Weight (avr.) / Ağırlık (ort.)
LV YSOS 16 K3	w: 17 cm l: 34,5 cm h: 9,5 cm	1,35 lt	1-2	2,26 kg

Description: Sauce Pan, Integral w/ metal handles and glass lid. Diameter (Ø) 16 cm. Material / Finishing: Enamelled Cast Iron 3 coat, 2 fire. Material Thickness: Bottom: 4,5 mm. Edges: 3,5 mm.

Ürün Tanımı: Yuvarlak Sos Tenceresi Cam kapaklı, Metal Saplı. Çap (Ø) 16 cm. Malzeme Kaplama: 3 kat emaye kaplama, 2 fırınlama. Malzeme Kalınlıkları: Taban: 4,5 mm. Kenar: 3,5 mm.



black orange
siyah turuncu



red blue
kırmızı mavi



green purple
yeşil mor

COMBO SET: CASSEROLE-GRILL PANS COMBINATIONS | TENCERE-IZGARA TAVA KOMBİNASYONU

Code / Ürün Kodu	Outer Size / Dış Ebat	Capacity / Kapasite	Portion / Porsiyon	Weight (avr.) / Ağırlık (ort.)
LV Y DTV KTV 26	w: 27 cm l: 43,5 cm h: 9,5 cm	2,90 lt	4	5,37 kg

Description: Combo Cast Iron Cookware, Deep Skillet. Diameter (Ø) 26 cm. h: 7,8 cm and Frying Pan Diameter (Ø) 26 cm. h: 4,1 cm
Material / Finishing: Enamelled Cast Iron 3 coat, 2 fire
Material Thickness: Bottom: 4 mm. Edges: 3,5 mm.

Ürün Tanımı: Combo Derin Tava / Saplı Tencere. Çap (Ø) 26 cm. h: 7,8 cm + Kızartma Tavası, Metal Saplı Kapaklı. Çap (Ø) 26 cm. h: 4,1 cm
Malzeme Kaplama: 3 kat emaye kaplama, 2 fırınlama.
Malzeme Kalınlıkları: Taban: 4 mm. Kenar: 3,5 mm.



ROUND DEEP CASSEROLE | YUVARLAK DERİN TENCERE

Code / Ürün Kodu	Outer Size / Dış Ebat	Capacity / Kapasite	Portion / Porsiyon	Weight (avr.) / Ağırlık (ort.)
LV ECO YTC 26 K7	w: 27 cm l: 34 cm h: 13 cm	4,71 lt	4-6	4,95 kg

Description: Round Casserole. Diameter (Ø) 26 cm.
Material / Finishing: Enamelled Cast Iron 1 coat 1 fire,
Material Thickness: Bottom=4,0 mm. Edges=3,5 mm.

Ürün Tanımı: Yuvarlak Tencere. Çap (Ø) 26 cm.
Malzeme Kaplama: 1 kat emaye kaplama, 1 Fırınlama,
Malzeme Kalınlıkları: Taban 4,0 mm. Kenar=3,5 mm.



KAZAN

Code / Ürün Kodu	Outer Size / Dış Ebat	Capacity / Kapasite	Portion / Porsiyon	Weight (avr.) / Ağırlık (ort.)
LV Y KZ 28 K0	w: 30 cm l: 34,5 cm h: 11,5 cm	4,20 lt	6-8	4,20 kg

Description: Round Deep Casserole. Diameter (Ø) 28 cm.
Material / Finishing: Enamelled Cast Iron 3 coat, 2 fire
Material Thickness: Bottom: 4 mm. Edges: 3 mm.

Ürün Tanımı: Yuvarlak Kazan / Tencere. Çap (Ø) 28 cm.
Malzeme Kaplama: 3 kat emaye kaplama, 2 fırınlama.
Malzeme Kalınlıkları: Taban: 4 mm. Kenar: 3 mm.



ROUND DEEP CASSEROLE | YUVARLAK DERİN TENCERE

KAZAN

Code / Ürün Kodu	Outer Size / Dış Ebat	Capacity / Kapasite	Portion / Porsiyon	Weight (avr.) / Ağırlık (ort.)
LVYKZ 28 K3	w: 30 cm l: 34,5cm h:11,5cm	4,20 lt	6-8	5,50 kg

Description: Round Deep Casserole with glass lid.
Diameter (Ø)28cm.
Material / Finishing: Enamelled Cast Iron 3 coat, 2 fire
Material Thickness: Bottom: 4mm. Edges: 3mm.

Ürün Tanımı: Yuvarlak Kazan Cam Kapaklı / Tencere.
Çap (Ø)28cm.
Malzeme Kaplama: 3 kat emaye kaplama, 2 fırınlama.
Malzeme Kalınlıkları: Taban: 4mm. Kenar: 3mm.



Code / Ürün Kodu	Outer Size / Dış Ebat	Capacity / Kapasite	Portion / Porsiyon	Weight (avr.) / Ağırlık (ort.)
LVYKZ 30 K0	w: 32cm l: 36,5cm h:14cm	6,20 lt	8-12	5,00 kg

Description: Round Deep Casserole. Diameter (Ø)30cm.
Material / Finishing: Enamelled Cast Iron 3 coat, 2 fire
Material Thickness: Bottom: 4 mm. Edges: 3mm.

Ürün Tanımı: Yuvarlak Kazan / Tencere. Çap (Ø)30cm.
Malzeme Kaplama: 3 kat emaye kaplama, 2 fırınlama.
Malzeme Kalınlıkları: Taban: 4mm. Kenar: 3mm.



Code / Ürün Kodu	Outer Size / Dış Ebat	Capacity / Kapasite	Portion / Porsiyon	Weight (avr.) / Ağırlık (ort.)
LVYKZ 30 K3	w: 32 cm l: 36,5 cm h:14 cm	6,20 lt	8-12	6,30 kg

Description: Round Deep Casserole with glass lid.
Diameter (Ø)30 cm.
Material / Finishing: Enamelled Cast Iron 3 coat, 2 fire
Material Thickness: Bottom: 4 mm. Edges: 3 mm.

Ürün Tanımı: Yuvarlak Kazan Cam Kapaklı / Tencere.
Çap (Ø)30 cm.
Malzeme Kaplama: 3 kat emaye kaplama, 2 fırınlama.
Malzeme Kalınlıkları: Taban: 4 mm. Kenar: 3 mm.



cooking



FRYING PANS | KIZARTMA TAVALARI

Code / Ürün Kodu	Outer Size / Dış Ebat	Capacity / Kapasite	Portion / Porsiyon	Weight (avr.) / Ağırlık (ort.)
LVYTV 16 K0	w: 17 cm l: 34,5 cm h: 4,6 cm	0,40 lt	1	1,41 kg

| Description: Frying Pan, Integral w/metal handles. Diameter (Ø) 16 cm.
Material / Finishing: Enamelled Cast Iron 3 coat, 2 fire
Material Thickness: Bottom: 5 mm. Edges: 4 mm.

| Ürün Tanımı: Kızartma Tavasası, Metal Kulplu. Çap (Ø) 16 cm.
Malzeme Kaplama: 3 kat emaye kaplama, 2 fırınlama.
Malzeme Kalınlıkları: Taban: 5 mm. Kenar: 4 mm.



black orange
siyah turuncu



red blue
kırmızı mavi



green purple
yeşil mor



Code / Ürün Kodu	Outer Size / Dış Ebat	Capacity / Kapasite	Portion / Porsiyon	Weight (avr.) / Ağırlık (ort.)
LVYTV 20 K0	w: 10,5 cm l: 38,5 cm h: 5,1 cm	0,77 lt	1-2	1,97 kg

| Description: Frying Pan, Integral w/metal handles. Diameter (Ø) 20 cm.
Material / Finishing: Enamelled Cast Iron 3 coat, 2 fire
Material Thickness: Bottom: 5 mm. Edges: 4 mm.

| Ürün Tanımı: Kızartma Tavasası, Metal Kulplu. Çap (Ø) 20 cm.
Malzeme Kaplama: 3 kat emaye kaplama, 2 fırınlama.
Malzeme Kalınlıkları: Taban: 5 mm. Kenar: 4 mm.



black orange
siyah turuncu



red blue
kırmızı mavi



green purple
yeşil mor





FRYING PANS | KIZARTMA TAVALARI

Code / Ürün Kodu	Outer Size / Dış Ebat	Capacity / Kapasite	Portion / Porsiyon	Weight (avr.) / Ağırlık (ort.)
LVYTV 24 KO	w:25 cm l:54,5 cm h:10,5 cm	1,32 lt	4	2,65 kg

Description: Frying Pan, c/w wooden handles. Diameter (Ø)24 cm.
Material / Finishing: Enamelled Cast Iron 3 coat, 2 fire
Material Thickness: Bottom: 5 mm. Edges: 4 mm.

Ürün Tanımı: Kızartma Tavası, Ahşap Kulplu. Çap (Ø)24 cm.
Malzeme Kaplama: 3 kat emaye kaplama, 2 fırınlama.
Malzeme Kalınlıkları: Taban: 5 mm. Kenar: 4 mm.



Code / Ürün Kodu	Outer Size / Dış Ebat	Capacity / Kapasite	Portion / Porsiyon	Weight (avr.) / Ağırlık (ort.)
LVYTV 28 KO	w:29 cm l:58 cm h:11,5 cm	2,28 lt	4-6	3,69 kg

Description: Frying Pan, c/w wooden handles. Diameter (Ø)28 cm.
Material / Finishing: Enamelled Cast Iron 3 coat, 2 fire
Material Thickness: Bottom: 5 mm. Edges: 4 mm.

Ürün Tanımı: Kızartma Tavası, Ahşap Kulplu. Çap (Ø)28 cm.
Malzeme Kaplama: 3 kat emaye kaplama, 2 fırınlama.
Malzeme Kalınlıkları: Taban: 5 mm. Kenar: 4 mm.



FRYING PANS | KIZARTMA TAVALARI

Code / Ürün Kodu	Outer Size / Dış Ebat	Capacity / Kapasite	Portion / Porsiyon	Weight (avr.) / Ağırlık (ort.)
LVY TV 24 K3	w: 25 cm l: 54,5 cm h: 10,5 cm	1,32 lt	4	3,54 kg

Description: Frying Pan, c/w wooden handles & Glass lid. Diameter (Ø) 24 cm.
Material / Finishing: Enamelled Cast Iron 3 coat, 2 fire
Material Thickness: Bottom: 5 mm. Edges: 4 mm.

Ürün Tanımı: Kızartma Tavaşı, Ahşap Kulplu, Cam Kapaklı. Çap (Ø) 24 cm.
Malzeme Kaplama: 3 kat emaye kaplama, 2 fırınlama.
Malzeme Kalınlıkları: Taban: 5 mm. Kenar: 4 mm.



Code / Ürün Kodu	Outer Size / Dış Ebat	Capacity / Kapasite	Portion / Porsiyon	Weight (avr.) / Ağırlık (ort.)
LVY TV 28 K3	w: 29 cm l: 58 cm h: 11,5 cm	2,28 lt	4-6	4,88 kg

Description: Frying Pan, c/w wooden handles & Glass lid. Diameter (Ø) 28 cm.
Material / Finishing: Enamelled Cast Iron 3 coat, 2 fire
Material Thickness: Bottom: 5 mm. Edges: 4 mm.

Ürün Tanımı: Kızartma Tavaşı, Ahşap Kulplu, Cam Kapaklı. Çap (Ø) 28 cm.
Malzeme Kaplama: 3 kat emaye kaplama, 2 fırınlama.
Malzeme Kalınlıkları: Taban: 5 mm. Kenar: 4 mm.



Code / Ürün Kodu	Outer Size / Dış Ebat	Capacity / Kapasite	Portion / Porsiyon	Weight (avr.) / Ağırlık (ort.)
LVYK TV 24 K0	w: 25 cm l: 48 cm h: 10,5 cm	1,90 lt	4	2,20 kg

Description: Frying Pan, c/w cast iron handles. Diameter (Ø) 24 cm.
Material / Finishing: Enamelled Cast Iron 3 coat, 2 fire
Material Thickness: Bottom: 4,5 mm. Edges: 3 mm.

Ürün Tanımı: Kızartma Tavaşı, Metal Kulplu. Çap (Ø) 24 cm.
Malzeme Kaplama: 3 kat emaye kaplama, 2 fırınlama.
Malzeme Kalınlıkları: Taban: 4,5 mm. Kenar: 3 mm.





LAVA®



FRYING PANS | KIZARTMA TAVALARI

Code / Ürün Kodu	Outer Size / Dış Ebat	Capacity / Kapasite	Portion / Porsiyon	Weight (avr.) / Ağırlık (ort.)
LV Y STV 26 K0	w: 29,5 cm l: 33 cm h: 4 cm	1,39 lt	2-4	2,15 kg

Description: Frying / Grill Pan, Integral metal handles. Diameter (Ø) 26 cm.
Material / Finishing: Enamelled Cast Iron 3 coat, 2 fire
Material Thickness: Bottom: 4,5 mm. Edges: 3,5 mm.

Ürün Tanımı: Yuvarlak Kızartma Tava, Metal Kulplu. Çap (Ø) 26 cm.
Malzeme Kaplama: 3 kat emaye kaplama, 2 fırınlama.
Malzeme Kalınlıkları: Taban: 4,5 mm. Kenar: 3,5 mm.



Code / Ürün Kodu	Outer Size / Dış Ebat	Capacity / Kapasite	Portion / Porsiyon	Weight (avr.) / Ağırlık (ort.)
LV Y STV 26 K3	w: 29,5 cm l: 33 cm h: 6 cm	1,39 lt	2-4	3,15 kg

Description: Frying / Grill Pan, Integral metal handles and glass lid.
Diameter (Ø) 26 cm.

Material / Finishing: Enamelled Cast Iron 3 coat, 2 fire
Material Thickness: Bottom: 4,5 mm. Edges: 3,5 mm.

Ürün Tanımı: Yuvarlak Kızartma Tava, Metal Kulplu, Cam Kapaklı.
Çap (Ø) 26 cm.

Malzeme Kaplama: 3 kat emaye kaplama, 2 fırınlama.
Malzeme Kalınlıkları: Taban: 4,5 mm. Kenar: 3,5 mm.



Code / Ürün Kodu	Outer Size / Dış Ebat	Capacity / Kapasite	Portion / Porsiyon	Weight (avr.) / Ağırlık (ort.)
LV Y STV 30 K0	w: 34 cm l: 38 cm h: 4,1 cm	2,11 lt	4-6	3,20 kg

Description: Frying / Grill Pan, Integral metal handles. Diameter (Ø) 30 cm.
Material / Finishing: Enamelled Cast Iron 3 coat, 2 fire
Material Thickness: Bottom: 5 mm. Edges: 4 mm.

Ürün Tanımı: Yuvarlak Kızartma Tava, Metal Kulplu. Çap (Ø) 30 cm.
Malzeme Kaplama: 3 kat emaye kaplama, 2 fırınlama.
Malzeme Kalınlıkları: Taban: 5 mm. Kenar: 4 mm.



Code / Ürün Kodu	Outer Size / Dış Ebat	Capacity / Kapasite	Portion / Porsiyon	Weight (avr.) / Ağırlık (ort.)
LV Y STV 30 K3	w: 34 cm l: 38 cm h: 8 cm	2,11 lt	4-6	4,42 kg

Description: Frying / Grill Pan, Integral metal handles and glass lid.
Diameter (Ø) 30 cm.

Material / Finishing: Enamelled Cast Iron 3 coat, 2 fire
Material Thickness: Bottom: 5 mm. Edges: 4 mm.

Ürün Tanımı: Yuvarlak Kızartma Tava, Metal Kulplu, Cam Kapaklı.
Çap (Ø) 30 cm.

Malzeme Kaplama: 3 kat emaye kaplama, 2 fırınlama.
Malzeme Kalınlıkları: Taban: 5 mm. Kenar: 4 mm.



FRYING PANS | KIZARTMA TAVALARI

Code / Ürün Kodu	Outer Size / Dış Ebat	Capacity / Kapasite	Portion / Porsiyon	Weight (avr.) / Ağırlık (ort.)
LV ECO TV 26 K0	w: 29,5 cm l: 33 cm h: 4 cm	1,39 lt	2-4	2,15 kg

Description: Frying / Grill Pan, Integral metal handles. Diameter (Ø) 26 cm.
Material / Finishing: Enamelled Cast Iron 1 coat, 1 fire
Material Thickness: Bottom: 4,4 mm. Edges: 3,5 mm.

Ürün Tanımı: Yuvarlak Kızartma Tavası, Metal Kulplu. Çap (Ø) 26 cm.
Malzeme Kaplama: 1 kat emaye kaplama, 1 fırınlama.
Malzeme Kalınlıkları: Taban: 4,4 mm. Kenar: 3,5 mm.



Code / Ürün Kodu	Outer Size / Dış Ebat	Capacity / Kapasite	Portion / Porsiyon	Weight (avr.) / Ağırlık (ort.)
LV ECO TV 26 K3	w: 29,5 cm l: 33 cm h: 6 cm	1,39 lt	2-4	3,15 kg

Description: Frying / Grill Pan, Integral metal handles and glass lid. Diameter (Ø) 26 cm.
Material / Finishing: Enamelled Cast Iron 1 coat, 1 fire
Material Thickness: Bottom: 4,4 mm. Edges: 3,5 mm.

Ürün Tanımı: Yuvarlak Kızartma Tavası, Metal Kulplu, Cam Kapaklı. Çap (Ø) 26 cm.
Malzeme Kaplama: 1 kat emaye kaplama, 1 fırınlama.
Malzeme Kalınlıkları: Taban: 4,4 mm. Kenar: 3,5 mm.



Code / Ürün Kodu	Outer Size / Dış Ebat	Capacity / Kapasite	Portion / Porsiyon	Weight (avr.) / Ağırlık (ort.)
LV ECO Y TV 28	w: 32,5 cm l: 46,4 cm h: 6,1 cm	2,30 lt	4-6	2,74 kg

Description: Frying / Grill Pan, Integral with cast iron handles. Diameter (Ø) 28 cm.
Material / Finishing: Enamelled Cast Iron 1 coat, 1 fire
Material Thickness: Bottom: 3,0 mm. Edges: 3,0 mm.

Ürün Tanımı: Yuvarlak Kızartma Tavası, Metal Kulplu, Çap (Ø) 28 cm.
Malzeme Kaplama: 1 kat emaye kaplama, 1 fırınlama.
Malzeme Kalınlıkları: Taban: 3,0 mm. Kenar: 3,0 mm.



Code / Ürün Kodu	Outer Size / Dış Ebat	Capacity / Kapasite	Portion / Porsiyon	Weight (avr.) / Ağırlık (ort.)
LV ECO Y TV 30	w: 34,6 cm l: 48,4 cm h: 6 cm	2,78 lt	4-6	2,79 kg

Description: Frying / Grill Pan, Integral with cast iron handles. Diameter (Ø) 30 cm.
Material / Finishing: Enamelled Cast Iron 1 coat, 1 fire
Material Thickness: Bottom: 3,5 mm. Edges: 3 mm.

Ürün Tanımı: Yuvarlak Kızartma Tavası, Metal Kulplu. Çap (Ø) 30 cm.
Malzeme Kaplama: 1 kat emaye kaplama, 1 fırınlama.
Malzeme Kalınlıkları: Taban: 3,5 mm. Kenar: 3 mm.



Code / Ürün Kodu	Outer Size / Dış Ebat	Capacity / Kapasite	Portion / Porsiyon	Weight (avr.) / Ağırlık (ort.)
LV ECO Y TV 34	w: 38,9 cm l: 52,4 cm h: 6,5 cm	4 lt	6-8	3,49 kg

Description: Frying / Grill Pan, Integral with cast iron handles. Diameter (Ø) 34 cm.
Material / Finishing: Enamelled Cast Iron 1 coat, 1 fire
Material Thickness: Bottom: 3,5 mm. Edges: 3 mm.

Ürün Tanımı: Yuvarlak Kızartma Tavası, Metal Kulplu. Çap (Ø) 34 cm.
Malzeme Kaplama: 1 kat emaye kaplama, 1 fırınlama.
Malzeme Kalınlıkları: Taban: 3,5 mm. Kenar: 3 mm.



FRYING PANS | KIZARTMA TAVALARI

Code / Ürün Kodu	Outer Size / Dış Ebat	Capacity / Kapasite	Portion / Porsiyon	Weight (avr.) / Ağırlık (ort.)
LV ECO TV 30 K0	w: 34 cm l:38 cm h:4,1 cm	2,11 lt	4-6	3,04 kg

Description: Frying / Grill Pan, Integral metal handles. Diameter (Ø)30 cm.
Material / Finishing: Enamelled Cast Iron 1 coat, 1 fire
Material Thickness: Bottom: 5 mm. Edges: 4 mm.

Ürün Tanımı: Yuvarlak Kızartma Tavası, Metal Kulplu. Çap (Ø)30 cm.
Malzeme Kaplama: 1 kat emaye kaplama, 1 fırınlama.
Malzeme Kalınlıkları: Taban: 5 mm. Kenar: 4 mm.



Code / Ürün Kodu	Outer Size / Dış Ebat	Capacity / Kapasite	Portion / Porsiyon	Weight (avr.) / Ağırlık (ort.)
LV ECO TV 30 K3	w: 34 cm l: 38 cm h:8 cm	2,11 lt	4-6	4,27 kg

Description: Frying / Grill Pan, Integral metal handles and glass lid. Diameter (Ø)30 cm.
Material / Finishing: Enamelled Cast Iron 1 coat, 1 fire
Material Thickness: Bottom: 5 mm. Edges: 4 mm.

Ürün Tanımı: Yuvarlak Kızartma Tavası, Metal Kulplu, Cam Kapaklı. Çap (Ø)30 cm.
Malzeme Kaplama: 1 kat emaye kaplama, 1 fırınlama.
Malzeme Kalınlıkları: Taban: 5 mm. Kenar: 4 mm.



Code / Ürün Kodu	Outer Size / Dış Ebat	Capacity / Kapasite	Portion / Porsiyon	Weight (avr.) / Ağırlık (ort.)
LV ECO PTV 2626 K0	w: 29,5 cm l: 36 cm h:5 cm	1,40 lt	4	2,11 kg

Description: Frying / Grill Pan, Integral metal handles. Dimension 26x26 cm.
Material / Finishing: Enamelled Cast Iron 1 coat, 1 fire
Material Thickness: Bottom: 3,6 mm. Edges: 3,2 mm.

Ürün Tanımı: Düz Zeminli Tava, Metal Kulplu. Ölçü 26x26 cm.
Malzeme Kaplama: 1 kat emaye kaplama, 1 fırınlama.
Malzeme Kalınlıkları: Taban: 3,6 mm. Kenar: 3,2 mm.



FRYING PANS | KIZARTMA TAVALARI

Code / Ürün Kodu	Outer Size / Dış Ebat	Capacity / Kapasite	Portion / Porsiyon	Weight (avr.) / Ağırlık (ort.)
LV ECO PTV 2626 K3	w: 29,5 cm l: 36 cm h: 13 cm	1,40 lt	4	3,20 kg

| Description: Frying / Grill Pan, Integral metal handles and glass lid. Dimension 26x26 cm.
Material / Finishing: Enamelled Cast Iron 1 coat, 1 fire
Material Thickness: Bottom: 3,6 mm. Edges: 3,2 mm.

| Ürün Tanımı: Düz Zeminli Tava, Metal Kulplu, Cam Kapaklı. Ölçü 26x26 cm.
Malzeme Kaplama: 1 kat emaye kaplama, 1 fırınlama.
Malzeme Kalınlıkları: Taban: 3,6 mm. Kenar: 3,2 mm.



Code / Ürün Kodu	Outer Size / Dış Ebat	Capacity / Kapasite	Portion / Porsiyon	Weight (avr.) / Ağırlık (ort.)
LV ECO PTV 2626 K4	w: 33 cm l: 36 cm h: 6,8 cm	1,40 lt	4	2,80 kg

| Description: Frying / Grill Pan, Integral metal handles and wooden platter. Dimension 26x26 cm.
Material / Finishing: Enamelled Cast Iron 1 coat, 1 fire
Material Thickness: Bottom=3,6 mm. Edges=3,2 mm. Beechwood / Natural Color, thickness: 1,8 cm.

| Ürün Tanımı: Düz Zeminli Tava, Metal Kulplu, Ahşap Altlıklı. Ölçü 26x26 cm.
Malzeme Kaplama: 1 kat emaye kaplama, 1 fırınlama.
Malzeme Kalınlıkları: Taban: 3,6 mm. Kenar: 3,2 mm. Kayın Ağacı / Doğal renk, kalınlık: 1,8 cm.



Code / Ürün Kodu	Outer Size / Dış Ebat	Capacity / Kapasite	Portion / Porsiyon	Weight (avr.) / Ağırlık (ort.)
LV ECO PTV 2626 K44	w: 33 cm l: 36 cm h: 14,8 cm	1,40 lt	4	3,89 kg

| Description: Frying / Grill Pan, Integral metal handles, glass lid and wooden platter. Dimension 26x26 cm.
Material / Finishing: Enamelled Cast Iron 1 coat, 1 fire
Material Thickness: Bottom: 3,6 mm. Edges: 3,2 mm. Beechwood / Natural Color, thickness: 1,8 cm.

| Ürün Tanımı: Düz Zeminli Tava, Metal Kulplu, Cam kapaklı, Ahşap Altlıklı. Ölçü 26x26 cm.
Malzeme Kaplama: 1 kat emaye kaplama, 1 fırınlama.
Malzeme Kalınlıkları: Taban: 3,6 mm. Kenar: 3,2 mm. Kayın Ağacı / Doğal renk, kalınlık: 1,8 cm.



WOODEN PLATTER with MAGNET | AHŞAP ve MIKNATISLI NİHALE

Code / Ürün Kodu	Outer Size / Dış Ebat	Capacity / Kapasite	Portion / Porsiyon	Weight (avr.) / Ağırlık (ort.)
LVAS 105 BE	Ø: 14 cm h:1 cm	-	-	0,12 kg

Description: Wooden Platter with magnetic feature. For Diameter (Ø)14 cm.
Material / Finishing: Beechwood / Natural Color
Material Thickness: 1 cm. Magnet Diameter (Ø)12 mm h:2 mm.
10 pieces

Ürün Tanımı: Nihale, Ahşap mıknatıslı. Çap (Ø)14 cm. için.
Malzeme Kaplama: Kayın Ağacı / Doğal renk
Malzeme Kalınlıkları: 1 cm. Mıknatıs Çap (Ø)12cm h:2 mm
10 adet

Code / Ürün Kodu	Outer Size / Dış Ebat	Capacity / Kapasite	Portion / Porsiyon	Weight (avr.) / Ağırlık (ort.)
LVAS 106 BE	Ø: 18 cm h:1 cm	-	-	0,19 kg

Description: Wooden Platter with magnetic feature. For Diameter (Ø)18 cm.
Material / Finishing: Beechwood / Natural Color
Material Thickness: 1cm. Magnet Diameter (Ø)12 mm h:2 mm.
12 pieces

Ürün Tanımı: Nihale, Ahşap mıknatıslı. Çap (Ø)18 cm. için.
Malzeme Kaplama: Kayın Ağacı / Doğal renk
Malzeme Kalınlıkları: 1 cm. Mıknatıs Çap (Ø)12 cm h:2 mm
12 adet

Code / Ürün Kodu	Outer Size / Dış Ebat	Capacity / Kapasite	Portion / Porsiyon	Weight (avr.) / Ağırlık (ort.)
LVAS 107 BE	Ø: 22 cm h:1 cm	-	-	0,30 kg

Description: Wooden Platter with magnetic feature. For Diameter (Ø)22 cm.
Material / Finishing: Beechwood / Natural Color
Material Thickness: 1cm. Magnet Diameter (Ø)12 mm h:2 mm.
14 pieces

Ürün Tanımı: Nihale, Ahşap mıknatıslı. Çap (Ø)22 cm. için.
Malzeme Kaplama: Kayın Ağacı / Doğal renk
Malzeme Kalınlıkları: 1 cm. Mıknatıs Çap (Ø)12cm h:2 mm
14 adet

Code / Ürün Kodu	Outer Size / Dış Ebat	Capacity / Kapasite	Portion / Porsiyon	Weight (avr.) / Ağırlık (ort.)
LVAS 108 BE	Ø: 26 cm h:1 cm	-	-	0,40 kg

Description: Wooden Platter with magnetic feature. For Diameter (Ø)26 cm.
Material / Finishing: Beechwood / Natural Color
Material Thickness: 1cm. Magnet Diameter (Ø)12 mm h:2 mm.
16 pieces

Ürün Tanımı: Nihale, Ahşap mıknatıslı. Çap (Ø)26cm. için.
Malzeme Kaplama: Kayın Ağacı / Doğal renk
Malzeme Kalınlıkları: 1 cm. Mıknatıs Çap (Ø)12 mm h:2 mm
16 adet



CAST IRON PLATTERS & TRIVETS | DÖKÜM DEMİR NİHALE

Code / Ürün Kodu	Outer Size / Dış Ebat	Capacity / Kapasite	Portion / Porsiyon	Weight (avr.) / Ağırlık (ort.)
LV 10 0015	Ø: 21 cm h: 4,5 cm	-	-	0,44 kg

Description: Platter - Cast Iron. Diameter (Ø)20 cm.
Material / Finishing: Enamelled Cast Iron 1 coat, 1 fire

Ürün Tanımı: Nihale, Döküm Demir. Çap (Ø)20 cm.
Malzeme Kaplama: 1 kat emaye kaplama, 1 fırınlama.



Code / Ürün Kodu	Outer Size / Dış Ebat	Capacity / Kapasite	Portion / Porsiyon	Weight (avr.) / Ağırlık (ort.)
LV 10 0022	Ø: 24cm h: 5,5 cm	-	-	0,54 kg

Description: Platter - Cast Iron. Diameter (Ø)24cm.
Material / Finishing: Enamelled Cast Iron 1 coat, 1 fire

Ürün Tanımı: Nihale, Döküm Demir. Çap (Ø)24cm.
Malzeme Kaplama: 1 kat emaye kaplama, 1 fırınlama.



Description: Platter - Cast Iron. Diameter (Ø)20 cm.
Material / Finishing: Enamelled Cast Iron 3 coat, 2 fire
Material Thickness: Bottom: 6 mm. Edges: 7 mm.

Ürün Tanımı: Nihale, Döküm Demir. Çap (Ø)20 cm.
Malzeme Kaplama: 3 kat emaye kaplama, 2 fırınlama.
Malzeme Kalınlıkları: Taban: 6 mm. Kenar: 7 mm.

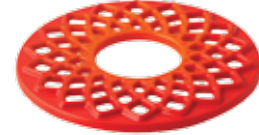

SILICON HANDLE | SİLİKON TUTACAK

Code / Ürün Kodu	Outer Size / Dış Ebat	Capacity / Kapasite	Portion / Porsiyon	Weight (avr.) / Ağırlık (ort.)
LV ST 101	w: 3,8 cm. l: 9,6 cm. h: 2,0 cm	-	-	0,05 kg

Description: Silicon Handle (1 set: 2 ea).
Material / Finishing: Silicon colored.

Ürün Tanımı: Silikon Tutacak (1 set: 2 adet).
Malzeme Kaplama: Renkli silikon.



Code / Ürün Kodu	Outer Size / Dış Ebat	Capacity / Kapasite	Portion / Porsiyon	Weight (avr.) / Ağırlık (ort.)
LV LID HANGER	w: 7 cm. l: 10,5 cm. h: 6,0 cm	-	-	0,06 kg

Description: Heat resistant Silicon wire hanger. 7x10 cm.
250 degree heat resistant silicon and Chrome nichel coated Ø4 wire.

Ürün Tanımı: Isı dayanımlı Silikon Telli Kapak askısı. 7x10 cm. 250 derece ısı dayanımlı silikon ve Ø4 Krom nikel kaplamalı tel.



cooking



GRILL PAN | IZGARA TAVA

Code / Ürün Kodu	Outer Size / Dış Ebat	Capacity / Kapasite	Portion / Porsiyon	Weight (avr.) / Ağırlık (ort.)
LV P GT 2020 K0	w:22,7cm l:36,7cm h:4,4cm	1,07 lt	2	1,79 kg

Description: Grill Pan, Integral w/metal handles. Dimension 20x20 cm.
Material / Finishing: Enamelled Cast Iron 3 coat, 2 fire
Material Thickness: Bottom: 4 mm. Edges: 3 mm.

Ürün Tanımı: Izgara Tava, Metal Saplı. Ölçü 20x20 cm.
Malzeme Kaplama: 3 kat emaye kaplama, 2 fırınlama.
Malzeme Kalınlıkları: Taban: 4 mm. Kenar: 3 mm.



Code / Ürün Kodu	Outer Size / Dış Ebat	Capacity / Kapasite	Portion / Porsiyon	Weight (avr.) / Ağırlık (ort.)
LV P GT 2626 K0	w:30cm l:45cm h:5,8cm	1,85 lt	4	2,94 kg

Description: Grill Pan, Integral w/metal handles. Dimension 26x26 cm.
Material / Finishing: Enamelled Cast Iron 3 coat, 2 fire
Material Thickness: Bottom: 5 mm. Edges: 3,7 mm.

Ürün Tanımı: Izgara Tava, Metal Saplı. Ölçü 26x26 cm.
Malzeme Kaplama: 3 kat emaye kaplama, 2 fırınlama.
Malzeme Kalınlıkları: Taban: 5 mm. Kenar: 3,7 mm.



Code / Ürün Kodu	Outer Size / Dış Ebat	Capacity / Kapasite	Portion / Porsiyon	Weight (avr.) / Ağırlık (ort.)
LV P GT 2626 K3	w:30cm l:45cm h:14cm	1,85 lt	4	3,32 kg

Description: Grill Pan, Integral w/metal handles and glass lid.
 Dimension 26x26 cm.
Material / Finishing: Enamelled Cast Iron 3 coat, 2 fire
Material Thickness: Bottom: 5 mm. Edges: 3,7 mm.

Ürün Tanımı: Izgara Tava, Metal Saplı, Cam Kapaklı.
 Ölçü 26x26 cm.
Malzeme Kaplama: 3 kat emaye kaplama, 2 fırınlama.
Malzeme Kalınlıkları: Taban: 5 mm. Kenar: 3,7 mm.



GRILL PAN | IZGARA TAVA

Code / Ürün Kodu	Outer Size / Dış Ebat	Capacity / Kapasite	Portion / Porsiyon	Weight (avr.) / Ağırlık (ort.)
LV K GT 2626 K0	w: 28,5 cm l: 49,5 cm h: 5,7 cm	1,51 lt	4	2,80 kg

| Description: Grill Pan, Integral w/metal handles. Dimension 26x26 cm.
Material / Finishing: Enamelled Cast Iron 3 coat, 2 fire
Material Thickness: Bottom: 4 mm. Edges: 3 mm.

| Ürün Tanımı: Izgara Tava, Metal Saplı. Ölçü 26x26 cm.
Malzeme Kaplama: 3 kat emaye kaplama, 2 fırınlama.
Malzeme Kalınlıkları: Taban: 4 mm. Kenar: 3 mm.



Code / Ürün Kodu	Outer Size / Dış Ebat	Capacity / Kapasite	Portion / Porsiyon	Weight (avr.) / Ağırlık (ort.)
LVP GT 2828 K0	w: 32 cm l: 47,5 cm h: 5,7 cm	2,19 lt	4-6	3,12 kg

| Description: Grill Pan, Integral w/metal handles. Dimension 28x28 cm.
Material / Finishing: Enamelled Cast Iron 3 coat, 2 fire
Material Thickness: Bottom: 5 mm. Edges: 3,7 mm.

| Ürün Tanımı: Izgara Tava, Metal Saplı. Ölçü 28x28 cm.
Malzeme Kaplama: 3 kat emaye kaplama, 2 fırınlama.
Malzeme Kalınlıkları: Taban: 5 mm. Kenar: 3,7 mm.



Code / Ürün Kodu	Outer Size / Dış Ebat	Capacity / Kapasite	Portion / Porsiyon	Weight (avr.) / Ağırlık (ort.)
LVP GT 2828 K3	w: 32 cm l: 47,5 cm h: 14 cm	2,19 lt	4-6	4,41 kg

| Description: Grill Pan, Integral w/metal handles and glass lid.
Dimension 28x28 cm.
Material / Finishing: Enamelled Cast Iron 3 coat, 2 fire
Material Thickness: Bottom: 5 mm. Edges: 3,7 mm.

| Ürün Tanımı: Izgara Tava, Metal Saplı, Cam Kapaklı.
Ölçü 28x28 cm.
Malzeme Kaplama: 3 kat emaye kaplama, 2 fırınlama.
Malzeme Kalınlıkları: Taban: 5 mm. Kenar: 3,7 mm.





GRILL PAN | IZGARA TAVA

Code / Ürün Kodu	Outer Size / Dış Ebat	Capacity / Kapasite	Portion / Porsiyon	Weight (avr.) / Ağırlık (ort.)
LVP GT K0	w:35,5 cm l:45 cm h:5,7 cm	2,25 lt	6	4,28 kg

| Description: Grill Pan, Integral w/metal handles. Dimension 26x32 cm.
Material / Finishing: Enamelled Cast Iron 3 coat, 2 fire
Material Thickness: Bottom: 5 mm. Edges: 3,7 mm.

| Ürün Tanımı: Izgara Tava, Metal Saplı. Ölçü 26x32 cm.
Malzeme Kaplama: 3 kat emaye kaplama, 2 fırınlama.
Malzeme Kalınlıkları: Taban: 5 mm. Kenar: 3,7 mm.



black orange
siyah turuncu

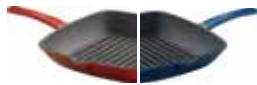

red blue
kırmızı mavi

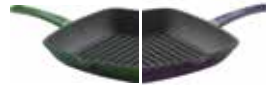

green purple
yeşil mor



GRILL PAN | IZGARA TAVA

Code / Ürün Kodu	Outer Size / Dış Ebat	Capacity / Kapasite	Portion / Porsiyon	Weight (avr.) / Ağırlık (ort.)
LVYSGT 26 K0	w: 29,5 cm l: 33 cm h: 4 cm	1,36 lt	2-4	2,30 kg

| Description: Grill Pan, Integral metal handles. Diameter (Ø) 26 cm.
Material / Finishing: Enamelled Cast Iron 3 coat, 2 fire
Material Thickness: Bottom: 5,5 mm. Edges: 4 mm.

| Ürün Tanımı: Yuvarlak Izgara Tava, Metal Kulplu. Çap (Ø) 26 cm.
Malzeme Kaplama: 3 kat emaye kaplama, 2 fırınlama.
Malzeme Kalınlıkları: Taban: 5,5 mm. Kenar: 4 mm.



Code / Ürün Kodu	Outer Size / Dış Ebat	Capacity / Kapasite	Portion / Porsiyon	Weight (avr.) / Ağırlık (ort.)
LVYSGT 26 K3	w: 29,5 cm l: 33 cm h: 6 cm	1,36 lt	2-4	3,40 kg

| Description: Grill Pan, Integral metal handles and glass lid.
Diameter (Ø) 26 cm.

Material / Finishing: Enamelled Cast Iron 3 coat, 2 fire
Material Thickness: Bottom: 5,5 mm. Edges: 4 mm.

| Ürün Tanımı: Yuvarlak Kızartma Tavas, Metal Kulplu, Cam Kapaklı.
Çap (Ø) 26 cm.

Malzeme Kaplama: 3 kat emaye kaplama, 2 fırınlama.
Malzeme Kalınlıkları: Taban: 5,5 mm. Kenar: 4 mm.



Code / Ürün Kodu	Outer Size / Dış Ebat	Capacity / Kapasite	Portion / Porsiyon	Weight (avr.) / Ağırlık (ort.)
LVYSGT 30 K0	w: 34 cm l: 38 cm h: 4,1 cm	1,98 lt	4-6	3,55 kg

| Description: Grill Pan, Integral metal handles. Diameter (Ø) 30 cm.
Material / Finishing: Enamelled Cast Iron 3 coat, 2 fire
Material Thickness: Bottom: 5,5 mm. Edges: 4 mm.

| Ürün Tanımı: Yuvarlak Izgara Tava, Metal Kulplu. Çap (Ø) 30 cm.
Malzeme Kaplama: 3 kat emaye kaplama, 2 fırınlama.
Malzeme Kalınlıkları: Taban: 5,5 mm. Kenar: 4 mm.



Code / Ürün Kodu	Outer Size / Dış Ebat	Capacity / Kapasite	Portion / Porsiyon	Weight (avr.) / Ağırlık (ort.)
LVYSGT 30 K3	w: 34 cm l: 38 cm h: 8 cm	1,98 lt	4-6	4,70 kg

| Description: Grill Pan, Integral metal handles and glass lid.
Diameter (Ø) 30 cm.

Material / Finishing: Enamelled Cast Iron 3 coat, 2 fire
Material Thickness: Bottom: 5,5 mm. Edges: 4 mm.

| Ürün Tanımı: Yuvarlak Kızartma Tavas, Metal Kulplu, Cam Kapaklı.
Çap (Ø) 30 cm.

Malzeme Kaplama: 3 kat emaye kaplama, 2 fırınlama.
Malzeme Kalınlıkları: Taban: 5,5 mm. Kenar: 4 mm.



cook n serve



made in
turkey

LAVA.



GRILL PAN | IZGARA TAVA

Code / Ürün Kodu	Outer Size / Dış Ebat	Capacity / Kapasite	Portion / Porsiyon	Weight (avr.) / Ağırlık (ort.)
LV GT 2645	w:26,9cm l:52,9cm h:4cm	3,42 lt	6-8	5,61 kg

| Description: Griddle/Grill, Integral metal handles Dimension 26x45cm.

| Material / Finishing: Enamelled Cast Iron 3 coat, 2 fire
Material Thickness: Bottom: 4,5 mm. Edges: 3,5 mm.

| Ürün Tanımı: Izgara Tava, Metal Kulplu. Ölçü 26x45 cm.
Malzeme Kaplama: 3 kat emaye kaplama, 2 fırınlama.
Malzeme Kalınlıkları: Taban: 4,5 mm. Kenar: 3,5 mm.



Code / Ürün Kodu	Outer Size / Dış Ebat	Capacity / Kapasite	Portion / Porsiyon	Weight (avr.) / Ağırlık (ort.)
LV ECO GT 2626 T2	w:26,7 cm l:33,6 cm h:4 cm	1,81 lt	4	3,79 kg

| Description: Griddle/Grill, Integral metal handles. Dimension 26x26 cm.

| Material / Finishing: Enamelled Cast Iron 1 coat, 1 fire
Material Thickness: Bottom: 5 mm. Edges: 3,5 mm.

| Ürün Tanımı: Izgara Tava, Metal Kulplu. Ölçü 26x26 cm.
Malzeme Kaplama: 1 kat emaye kaplama, 1 fırınlama.
Malzeme Kalınlıkları: Taban: 5 mm. Kenar: 3,5 mm.



Code / Ürün Kodu	Outer Size / Dış Ebat	Capacity / Kapasite	Portion / Porsiyon	Weight (avr.) / Ağırlık (ort.)
LV ECO GT 2626 T2 K4	w:30 cm l:33,6 cm h:6,2 cm	1,81 lt	4	4,37 kg

| Description: Griddle/Grill, Integral metal handles and wooden service stand. Dimension 26x26 cm.

| Material / Finishing: Enamelled Cast Iron 1 coat, 1 fire
Material Thickness: Bottom: 5 mm. Edges: 3,5 mm.

| Ürün Tanımı: Izgara Tava, Metal Kulplu, Ahşap standlı. Ölçü 26x26 cm.
Malzeme Kaplama: 1 kat emaye kaplama, 1 fırınlama.
Malzeme Kalınlıkları: Taban: 5 mm. Kenar: 3,5 mm.



GRILL PAN | IZGARA TAVA

Code / Ürün Kodu	Outer Size / Dış Ebat	Capacity / Kapasite	Portion / Porsiyon	Weight (avr.) / Ağırlık (ort.)
LV ECO GT 2632 T3	w:27 cm;l:39,6 cm;h:4 cm	2,26 lt	6	4,50 kg

Description: Griddle/Grill, Integral metal handles. Dimension 26x32 cm.
Material / Finishing: Enamelled Cast Iron 1 coat, 1 fire
Material Thickness: Bottom: 5 mm. Edges:4 mm.

Ürün Tanımı: Izgara Tava, Metal Kulplu. Ölçü 26x32 cm.
Malzeme Kaplama: 1 kat emaye kaplama, 1 fırınlama.
Malzeme Kalınlıkları: Taban: 5 mm. Kenar: 4 mm.



Code / Ürün Kodu	Outer Size / Dış Ebat	Capacity / Kapasite	Portion / Porsiyon	Weight (avr.) / Ağırlık (ort.)
LV ECO GT 2632 T3 K4	w:30 cm;l:39,6 cm;h:6,2 cm	2,26 lt	6	5,17 kg

Description: Griddle/Grill, Integral metal handles and wooden service stand. Dimension 26x32 cm.
Material / Finishing: Enamelled Cast Iron 1 coat, 1 fire
Material Thickness: Bottom: 5 mm. Edges: 4 mm.

Ürün Tanımı: Izgara Tava, Metal Kulplu, Ahşap standlı. Ölçü 26x32 cm.
Malzeme Kaplama: 1 kat emaye kaplama, 1 fırınlama.
Malzeme Kalınlıkları: Taban: 5 mm. Kenar: 4 mm.



Code / Ürün Kodu	Outer Size / Dış Ebat	Capacity / Kapasite	Portion / Porsiyon	Weight (avr.) / Ağırlık (ort.)
LV ECO GT 2632 T4	w:27 cm;l:39,6 cm;h:4 cm	2,29 lt	6	4,32 kg

Description: Griddle/Grill Duo Pan, Integral metal handles. Dimension 26x32 cm.
Material / Finishing: Enamelled Cast Iron 1 coat, 1 fire
Material Thickness: Bottom: 5 mm. Edges:4 mm.

Ürün Tanımı: Izgara Tava Hibrit, Metal Kulplu. Ölçü 26x32 cm.
Malzeme Kaplama: 1 kat emaye kaplama, 1 fırınlama.
Malzeme Kalınlıkları: Taban: 5 mm. Kenar: 4 mm.



Code / Ürün Kodu	Outer Size / Dış Ebat	Capacity / Kapasite	Portion / Porsiyon	Weight (avr.) / Ağırlık (ort.)
LV ECO GT 2632 T4 K4	w:30 cm;l:39,6 cm;h:6,2 cm	2,29 lt	6	4,99 kg

Description: Griddle/Grill Duo Pan, Integral metal handles and wooden service stand. Dimension 26x32 cm.
Material / Finishing: Enamelled Cast Iron 1 coat, 1 fire
Material Thickness: Bottom: 5 mm. Edges: 4 mm.

Ürün Tanımı: Izgara Tava Hibrit, Metal Kulplu, Ahşap standlı. Ölçü 26x32 cm.
Malzeme Kaplama: 1 kat emaye kaplama, 1 fırınlama.
Malzeme Kalınlıkları: Taban: 5 mm. Kenar: 4 mm.





cooking

made in
TRKEY

GRILL PAN | IZGARA TAVA

Code / Ürün Kodu	Outer Size / Dış Ebat	Capacity / Kapasite	Portion / Porsiyon	Weight (avr.) / Ağırlık (ort.)
LV ECO GT 2645	w:26,9cm l:52,9cm h:4cm	3,42 lt	6-8	5,61 kg

Description: Grill Pan, Integral metal handles. Dimension 26x45 cm.
Material / Finishing: Enamelled Cast Iron 1 coat, 1 fire
Material Thickness: Bottom: 4,5 mm. Edges: 3,5 mm.

Ürün Tanımı: Izgara Tava, Metal Kulplu. Ölçü 26x45 cm.
Malzeme Kaplama: 1 kat emaye kaplama, 1 fırınlama.
Malzeme Kalınlıkları: Taban: 4,5 mm. Kenar: 3,5 mm.



Code / Ürün Kodu	Outer Size / Dış Ebat	Capacity / Kapasite	Portion / Porsiyon	Weight (avr.) / Ağırlık (ort.)
LV ECO GT 26 T5	w: 29,5 cm l: 33 cm h:4 cm	1,36 lt	2-4	2,30 kg

Description: Grill Pan, Integral metal handles. Diameter (Ø)26 cm.
Material / Finishing: Enamelled Cast Iron 1 coat, 1 fire
Material Thickness: Bottom: 5,5 mm. Edges: 4 mm.

Ürün Tanımı: Yuvarlak Izgara Tava, Metal Kulplu. Çap (Ø)26 cm.
Malzeme Kaplama: 1 kat emaye kaplama, 1 fırınlama.
Malzeme Kalınlıkları: Taban: 5,5 mm. Kenar: 4 mm.



Code / Ürün Kodu	Outer Size / Dış Ebat	Capacity / Kapasite	Portion / Porsiyon	Weight (avr.) / Ağırlık (ort.)
LV ECO GT 26 T5 K3	w: 29,5 cm l: 33 cm h:6 cm	1,36 lt	2-4	3,40 kg

Description: Grill Pan, Integral metal handles and glass lid. Diameter (Ø)26 cm.
Material / Finishing: Enamelled Cast Iron 1 coat, 1 fire
Material Thickness: Bottom: 5,5 mm. Edges: 4 mm.

Ürün Tanımı: Yuvarlak Izgara Tava, Metal Kulplu, Cam Kapaklı. Çap (Ø)26 cm.
Malzeme Kaplama: 1 kat emaye kaplama, 1 fırınlama.
Malzeme Kalınlıkları: Taban: 5,5 mm. Kenar: 4 mm.



Code / Ürün Kodu	Outer Size / Dış Ebat	Capacity / Kapasite	Portion / Porsiyon	Weight (avr.) / Ağırlık (ort.)
LV ECO P GT 2020 K0	w:22,7cm l:36,7cm h:4,4cm	1,07 lt	2	1,76 kg

Description: Grill Pan, Integral w/metal handles. Dimension 20x20 cm.
Material / Finishing: Enamelled Cast Iron 1 coat, 1 fire
Material Thickness: Bottom: 4 mm. Edges: 3 mm.

Ürün Tanımı: Izgara Tava, Metal Saplı. Ölçü 20x20 cm.
Malzeme Kaplama: 1 kat emaye kaplama, 1 fırınlama.
Malzeme Kalınlıkları: Taban: 4 mm. Kenar: 3 mm.



GRILL PAN | IZGARA TAVA

Code / Ürün Kodu	Outer Size / Dış Ebat	Capacity / Kapasite	Portion / Porsiyon	Weight (avr.) / Ağırlık (ort.)
LV ECO K GT 2626 KO	w:28,5cm l:49,5 cm h:5,7 cm	1,51 lt	4	2,80 kg

| Description: Grill Pan, Integral w/cast iron handle. Dimension 26x26 cm.
Material / Finishing: Enamelled Cast Iron 1 coat, 1 fire
Material Thickness: Bottom: 4 mm. Edges: 3 mm.

| Ürün Tanımı: Izgara Tava, Metal Kulplu. Ölçü 26x26 cm.
Malzeme Kaplama: 1 kat emaye kaplama, 1 fırınlama.
Malzeme Kalınlıkları: Taban: 4 mm. Kenar: 3 mm.



Code / Ürün Kodu	Outer Size / Dış Ebat	Capacity / Kapasite	Portion / Porsiyon	Weight (avr.) / Ağırlık (ort.)
LV ECO Y GT 28 KNK	w:32,5cm l:46,4cm h:6,1cm	2,01lt	4-6	2,50 kg

| Description: Grill Pan, Integral with cast iron handles. Base has 12 mm Concavity.
Diameter (Ø)28 cm.

Material / Finishing: Enamelled Cast Iron 1 coat 1fire
Material Thickness: Bottom: 3,0 mm. Edges: 3,0 mm.

| Ürün Tanımı: Yuvarlak Izgara Tava, Metal Kulplu. Taban Konkav 12 mm.
Çap(Ø)28 cm.

Malzeme Kaplama: 1 kat emaye kaplama, 1 Fırınlama
Malzeme Kalınlıkları: Taban: 3,0 mm. Kenar: 3,0 mm.



Code / Ürün Kodu	Outer Size / Dış Ebat	Capacity / Kapasite	Portion / Porsiyon	Weight (avr.) / Ağırlık (ort.)
LV ECO Y GT 28 RD	w:32,5cm l:46,4 cm h:6,1 cm	2,10 lt	4-6	2,31 kg

| Description: Grill Pan, integral with cast iron handles. Diameter (Ø)28 cm.
Material / Finishing: Enamelled Cast Iron 1 coat, 1 fire
Material Thickness: Bottom: 3,0 mm. Edges: 3,0 mm.

| Ürün Tanımı: Yuvarlak Izgara Tava, Metal Kulplu. Çap(Ø)28 cm.
Malzeme Kaplama: 1 kat emaye kaplama, 1 fırınlama.
Malzeme Kalınlıkları: Taban: 3,0 mm. Kenar: 3,0 mm.



Code / Ürün Kodu	Outer Size / Dış Ebat	Capacity / Kapasite	Portion / Porsiyon	Weight (avr.) / Ağırlık (ort.)
LV ECO Y GT 28	w:32,5cm l:46,4 cm h:6,1 cm	2,16 lt	4-6	2,40 kg

| Description: Grill Pan, Integral with cast iron handles. Diameter (Ø)28 cm.
Material / Finishing: Enamelled Cast Iron 1 coat, 1 fire
Material Thickness: Bottom: 3,0 mm. Edges: 3,0 mm.

| Ürün Tanımı: Yuvarlak Izgara Tava, Metal Kulplu. Çap(Ø)28 cm.
Malzeme Kaplama: 1 kat emaye kaplama, 1 fırınlama.
Malzeme Kalınlıkları: Taban: 3,0 mm. Kenar: 3,0 mm.



GRILL PAN | IZGARA TAVA

Code / Ürün Kodu	Outer Size / Dış Ebat	Capacity / Kapasite	Portion / Porsiyon	Weight (avr.) / Ağırlık (ort.)
LV ECO GT 30 T5	w: 34 cm l: 38 cm h:4,1 cm	1,98 lt	4-6	3,55 kg

Description: Grill Pan, Integral metal handles. Diameter (Ø)30 cm.
Material / Finishing: Enamelled Cast Iron 1 coat, 1 fire
Material Thickness: Bottom: 5,5 mm. Edges: 4 mm.

Ürün Tanımı: Yuvarlak Izgara Tava, Metal Kulplu. Çap (Ø)30 cm.
Malzeme Kaplama: 1 kat emaye kaplama, 1 fırınlama.
Malzeme Kalınlıkları: Taban: 5,5 mm. Kenar: 4 mm.



Code / Ürün Kodu	Outer Size / Dış Ebat	Capacity / Kapasite	Portion / Porsiyon	Weight (avr.) / Ağırlık (ort.)
LV ECO GT 30 T5 K3	w: 34 cm l: 38 cm h:8 cm	1,98 lt	4-6	4,50 kg

Description: Grill Pan, Integral metal handles and glass lid. Diameter (Ø)30 cm.
Material / Finishing: Enamelled Cast Iron 1 coat, 1 fire
Material Thickness: Bottom: 5,5 mm. Edges: 4 mm.

Ürün Tanımı: Yuvarlak Izgara Tava, Metal Kulplu, Cam Kapaklı. Çap (Ø)30 cm.
Malzeme Kaplama: 1 kat emaye kaplama, 1 fırınlama.
Malzeme Kalınlıkları: Taban: 5,5 mm. Kenar: 4 mm.



Code / Ürün Kodu	Outer Size / Dış Ebat	Capacity / Kapasite	Portion / Porsiyon	Weight (avr.) / Ağırlık (ort.)
LV ECO GT 30 KNK	w: 34,5 cm l: 38 cm h:5 cm	2,20 lt	4-6	3,63 kg

Description: Grill Pan, Integral metal handles. Base has 15 mm. Concavity.
Diameter (Ø)30 cm.

Material / Finishing: Enamelled Cast Iron 1 coat, 1 fire
Material Thickness: Bottom: 4,5 mm. Edges: 3,5 mm.

Ürün Tanımı: Yuvarlak Izgara Tava, Metal Kulplu. Taban Konkav 15 mm.
Çap (Ø)30 cm.

Malzeme Kaplama: 1 kat emaye kaplama, 1 fırınlama.
Malzeme Kalınlıkları: Taban: 4,5 mm. Kenar: 3,5 mm.



Code / Ürün Kodu	Outer Size / Dış Ebat	Capacity / Kapasite	Portion / Porsiyon	Weight (avr.) / Ağırlık (ort.)
LV ECO GT 32	w:35,2cm l:41,5cm h:5,5cm	3,30 lt	6-8	4,07 kg

Description: Grill Pan, Integral metal handles. Diameter (Ø)32 cm.
Material / Finishing: Enamelled Cast Iron 1 coat, 1 fire
Material Thickness: Bottom: 4 mm. Edges: 3 mm.

Ürün Tanımı: Yuvarlak Izgara Tava, Metal Kulplu. Çap (Ø)32 cm.
Malzeme Kaplama: 1 kat emaye kaplama, 1 fırınlama.
Malzeme Kalınlıkları: Taban: 4 mm. Kenar: 3 mm.





GRILL PAN | IZGARA TAVA

Code / Ürün Kodu	Outer Size / Dış Ebat	Capacity / Kapasite	Portion / Porsiyon	Weight (avr.) / Ağırlık (ort.)
LV ECO GT 32 GENGHIS KHAN	w: 35 cm l: 41,5 cm h:6,1 cm	-	6-8	6,18 kg

| Description: Pan with External Grill plate, Integral and External metal handles.
Diameter (Ø)32 cm.

Material / Finishing: Enamelled Cast Iron 1 coat, 1 fire.
Material Thickness: Bottom: 4 mm. Edges: 3 mm.

| Ürün Tanımı: Harici Grill Döküm tablalı tava. Metal Kulplu tava ve harici saplı Grill Plate.
Çap(Ø)32 cm.

Malzeme Kaplama: 1 kat emaye kaplama, 1 fırınlama.
Malzeme Kalınlıkları: Taban: 4 mm. Kenar: 3 mm.



GRILL PAN | IZGARA TAVA

Code / Ürün Kodu	Outer Size / Dış Ebat	Capacity / Kapasite	Portion / Porsiyon	Weight (avr.) / Ağırlık (ort.)
LV ECO GT 3142	w: 31 cm l: 51,7 cm h: 3,1 cm	2,40 lt	8	5,46 kg

| Description: Grill Plate/Dish, Integral with metal handles. Dimension 31x42 cm.
Material / Finishing: Enamelled Cast Iron 1 coat, 1 fire
Material Thickness: Bottom: 4,7 mm. Edges: 4 mm.

| Ürün Tanımı: Grill Tepsi, Izgara yüzeyli, Metal Kulplu. Ölçü 31x42 cm.
Malzeme Kaplama: 1 kat emaye kaplama, 1 fırınlama.
Malzeme Kalınlıkları: Taban: 4,7 mm. Kenar: 4 mm.



Code / Ürün Kodu	Outer Size / Dış Ebat	Capacity / Kapasite	Portion / Porsiyon	Weight (avr.) / Ağırlık (ort.)
LV ECO GT 3142 K4	w: 31 cm l: 51,7 cm h: 6,9 cm	2,40 lt	8	5,94 kg

| Description: Grill Plate/Dish, Integral with metal handles and wooden stand. Dimension 31x42 cm.
Material / Finishing: Enamelled Cast Iron 1 coat, 1 fire. Beechwood / Natural Color
Material Thickness: Bottom: 4,7 mm. Edges: 4 mm.

| Ürün Tanımı: Grill Tepsi, Izgara yüzeyli, Metal Kulplu, Ahşap standlı. Ölçü 31x42 cm.
Malzeme Kaplama: 1 kat emaye kaplama, 1 fırınlama. Kayın Ağacı / Doğal Renk
Malzeme Kalınlıkları: Taban: 4,7 mm. Kenar: 4 mm.



Code / Ürün Kodu	Outer Size / Dış Ebat	Capacity / Kapasite	Portion / Porsiyon	Weight (avr.) / Ağırlık (ort.)
LV ECO P GT 2626 K0	w: 29,5 cm l: 36 cm h: 5 cm	1,34 lt	4	2,23 kg

| Description: Grill Pan, Integral metal handles. Dimension 26x26 cm.
Material / Finishing: Enamelled Cast Iron 1 coat, 1 fire
Material Thickness: Bottom: 3,6 mm. Edges: 3,2 mm.

| Ürün Tanımı: Izgara Tava, Metal Kulplu. Ölçü 26x26 cm.
Malzeme Kaplama: 1 kat emaye kaplama, 1 fırınlama.
Malzeme Kalınlıkları: Taban: 3,6 mm. Kenar: 3,2 mm.



GRILL PAN | IZGARA TAVA

Code / Ürün Kodu	Outer Size / Dış Ebat	Capacity / Kapasite	Portion / Porsiyon	Weight (avr.) / Ağırlık (ort.)
LV ECO P GT 2626 K3	w:29,5 cm l:36 cm h:13 cm	1,34 lt	4	3,33 kg

Description: Grill Pan, Integral metal handles with glass lid. Dimension 26x26 cm.
Material / Finishing: Enamelled Cast Iron 1 coat, 1 fire
Material Thickness: Bottom: 3,6 mm. Edges: 3,2 mm.

Ürün Tanımı: Izgara Tava, Metal Kulplu, Cam Kapaklı. Ölçü 26x26 cm.
Malzeme Kaplama: 1 kat emaye kaplama, 1 fırınlama.
Malzeme Kalınlıkları: Taban: 3,6 mm. Kenar: 3,2 mm.



Code / Ürün Kodu	Outer Size / Dış Ebat	Capacity / Kapasite	Portion / Porsiyon	Weight (avr.) / Ağırlık (ort.)
LV ECO P GT 2626 K4	w:29,5 cm l:36 cm h:6,8 cm	1,34 lt	4	2,93 kg

Description: Grill Pan, Integral metal handles and wooden platter. Dimension 26x26 cm.
Material / Finishing: Enamelled Cast Iron 1 coat, 1 fire. Beechwood / Natural Color.
Material Thickness: Bottom: 3,6 mm. Edges: 3,2 mm. Thickness:1,8 mm.

Ürün Tanımı: Izgara Tava, Metal Kulplu, Ahşap altlıklı. Ölçü 26x26 cm.
Malzeme Kaplama: 1 kat emaye kaplama, 1 fırınlama. Kayın Ağacı / Doğal Renk.
Malzeme Kalınlıkları: Taban: 3,6 mm. Kenar: 3,2 mm. Kalınlık:1,8 cm.



Code / Ürün Kodu	Outer Size / Dış Ebat	Capacity / Kapasite	Portion / Porsiyon	Weight (avr.) / Ağırlık (ort.)
LV ECO P GT 2626 K44	w:29,5 cm l:36 cm h:14,8 cm	1,34 lt	4	4,02 kg

Description: Grill Pan, Integral metal handles, glass lid and wooden platter. Dimension 26x26 cm.
Material / Finishing: Enamelled Cast Iron 1 coat, 1 fire. Beechwood / Natural Color.
Material Thickness: Bottom: 3,6 mm. Edges: 3,2 mm. Thickness:1,8 mm.

Ürün Tanımı: Izgara Tava, Metal Kulplu, Cam Kapaklı, Ahşap Azıtlıklı. Ölçü 26x26 cm.
Malzeme Kaplama: 1 kat emaye kaplama, 1 fırınlama. Kayın Ağacı / Doğal Renk.
Malzeme Kalınlıkları: Taban: 3,6 mm. Kenar: 3,2 mm. Kalınlık:1,8 cm.



cooking



made in
turkey

LAVA.

GRILL PAN | IZGARA TAVA

Code / Ürün Kodu	Outer Size / Dış Ebat	Capacity / Kapasite	Portion / Porsiyon	Weight (avr.) / Ağırlık (ort.)
LV ECO GT 2424 T15	w: 27,5 cm l: 27,7 cm h: 2,9 cm	0,46 lt	1-2	1,80 kg

| Description: Grill Pan, with wire and silicon handle. Dimension 24x24 cm.
Material / Finishing: Enamelled Cast Iron 1 coat, 1 fire
Material Thickness: Bottom: 4,5 mm. Edges: 4 mm.

| Ürün Tanımı: Izgara Tava, Tel ve Silikon Saplı. Ölçü 26x26 cm.
Malzeme Kaplama: 1 kat emaye kaplama, 1 fırınlama.
Malzeme Kalınlıkları: Taban: 4,5 mm. Kenar: 4 mm.



Code / Ürün Kodu	Outer Size / Dış Ebat	Capacity / Kapasite	Portion / Porsiyon	Weight (avr.) / Ağırlık (ort.)
LV ECO GT 2424 T15 K4	w: 28,2 cm l: 30 cm h: 4,2 cm	0,46 lt	1-2	2,32 kg

| Description: Grill Pan, with wire and silicon handle and wooden platter. Dimension 24x24 cm.
Material / Finishing: Enamelled Cast Iron 1 coat, 1 fire. Beechwood / Natural Color.
Material Thickness: Bottom: 4,5 mm. Edges: 4 mm. Thickness: 1,8 cm.

| Ürün Tanımı: Izgara Tava, Tel ve Silikon Saplı, Ahşap altlıklı. Ölçü 24x24 cm.
Malzeme Kaplama: 1 kat emaye kaplama, 1 fırınlama. Kayın Ağacı / Doğal Renk.
Malzeme Kalınlıkları: Taban: 4,5 mm. Kenar: 4 mm. Kalınlık: 1,8 cm



Code / Ürün Kodu	Outer Size / Dış Ebat	Capacity / Kapasite	Portion / Porsiyon	Weight (avr.) / Ağırlık (ort.)
LV ECO GT 2130 T16	w: 31,3 cm l: 24,6 cm h: 2,8 cm	0,45 lt	2-3	1,90 kg

| Description: Grill Pan, with wire and silicon handle. Dimension 21x30 cm.
Material / Finishing: Enamelled Cast Iron 1 coat, 1 fire
Material Thickness: Bottom: 3,6 mm. Edges: 3 mm.

| Ürün Tanımı: Izgara Tava, Tel ve Silikon Saplı. Ölçü 21x30 cm.
Malzeme Kaplama: 1 kat emaye kaplama, 1 fırınlama.
Malzeme Kalınlıkları: Taban: 3,6 mm. Kenar: 3 mm.



Code / Ürün Kodu	Outer Size / Dış Ebat	Capacity / Kapasite	Portion / Porsiyon	Weight (avr.) / Ağırlık (ort.)
LV ECO GT 2130 T16 K4	w: 34 cm l: 25,1 cm h: 4,1 cm	0,45 lt	2-3	2,49 kg

| Description: Grill Pan, with wire and silicon handle and wooden platter. Dimension 21x30 cm.
Material / Finishing: Enamelled Cast Iron 1 coat, 1 fire. Beechwood / Natural Color.
Material Thickness: Bottom: 3,6 mm. Edges: 3 mm. Thickness: 1,8 cm.

| Ürün Tanımı: Izgara Tava, Tel ve Silikon Saplı, Ahşap altlıklı. Ölçü 21x30 cm.
Malzeme Kaplama: 1 kat emaye kaplama, 1 fırınlama. Kayın Ağacı / Doğal Renk.
Malzeme Kalınlıkları: Taban: 3,6 mm. Kenar: 3 mm. Kalınlık: 1,8 cm



GRILL PAN | IZGARA TAVA

Code / Ürün Kodu	Outer Size / Dış Ebat	Capacity / Kapasite	Portion / Porsiyon	Weight (avr.) / Ağırlık (ort.)
LV ECO GT 2136 T17	w: 36,3 cm l: 24,7 cm h: 2,8 cm	0,54 lt	2-4	2,36 kg

Description: Grill Pan, with wire and silicon handle. Dimension 21x36cm.
Material / Finishing: Enamelled Cast Iron 1 coat, 1 fire.
Material Thickness: Bottom: 3,6mm. Edges: 3mm.

Ürün Tanımı: Izgara Tava, Tel ve Silikon Saplı. Ölçü 21x36 cm.
Malzeme Kaplama: 1 kat emaye kaplama, 1 fırınlama.
Malzeme Kalınlıkları: Taban: 3,6 mm. Kenar: 3 mm.



Code / Ürün Kodu	Outer Size / Dış Ebat	Capacity / Kapasite	Portion / Porsiyon	Weight (avr.) / Ağırlık (ort.)
LV ECO GT 2136 T17 K4	w: 38,4 cm l: 25,3 cm h: 4,1 cm	0,54 lt	2-4	3,01 kg

Description: Grill Pan, with wire and silicon handle and wooden platter. Dimension 21x36 cm.
Material / Finishing: Enamelled Cast Iron 1 coat, 1 fire. Beechwood / Natural Color.
Material Thickness: Bottom: 3,6 mm. Edges: 3 mm. Thickness: 1,8 cm.

Ürün Tanımı: Izgara Tava, Tel ve Silikon Saplı, Ahşap altlıklı. Ölçü 21x36 cm.
Malzeme Kaplama: 1 kat emaye kaplama, 1 fırınlama. Kayın Ağacı / Doğal Renk.
Malzeme Kalınlıkları: Taban: 3,6 mm. Kenar: 3 mm. Kalınlık: 1,8 cm.



Code / Ürün Kodu	Outer Size / Dış Ebat	Capacity / Kapasite	Portion / Porsiyon	Weight (avr.) / Ağırlık (ort.)
LV ECO GT 25 T18	w: 26,5 cm l: 27,5 cm h: 2,9 cm	0,39 lt	2-3	1,65 kg

Description: Grill Pan, with silicon and wire handle. Diameter (Ø) 25 cm.
Material / Finishing: Enamelled Cast Iron 1 coat, 1 fire.
Material Thickness: Bottom: 4 mm. Edges: 3 mm.

Ürün Tanımı: Izgara Tava, Tel ve Silikon Saplı. Çap (Ø) 25 cm.
Malzeme Kaplama: 1 kat emaye kaplama, 1 fırınlama.
Malzeme Kalınlıkları: Taban: 4 mm. Kenar: 3 mm.



Code / Ürün Kodu	Outer Size / Dış Ebat	Capacity / Kapasite	Portion / Porsiyon	Weight (avr.) / Ağırlık (ort.)
LV ECO GT 25 T18 K4	w: 29 cm l: 29 cm h: 4,2 cm	0,39 lt	2-3	2,01 kg

Description: Grill Pan, with silicon and wire handle and wooden platter. Diameter (Ø) 25 cm.
Material / Finishing: Enamelled Cast Iron 1 coat, 1 fire. Beechwood / Natural Color.
Material Thickness: Bottom: 4 mm. Edges: 3 mm. Thickness: 1,8 cm.

Ürün Tanımı: Izgara Tava, Tel ve Silikon Saplı, Ahşap altlıklı. Çap (Ø) 25 cm.
Malzeme Kaplama: 1 kat emaye kaplama, 1 fırınlama. Kayın Ağacı / Doğal Renk.
Malzeme Kalınlıkları: Taban: 4 mm. Kenar: 3 mm. Kalınlık: 1,8 cm.



cook n serve



GRILL PAN | IZGARA TAVA

Code / Ürün Kodu	Outer Size / Dış Ebat	Capacity / Kapasite	Portion / Porsiyon	Weight (avr.) / Ağırlık (ort.)
LV ECO PGT 1616	w: 29,2 cm l: 29,2 cm h:4,2 cm	0,45 lt	1	1,16 kg

| Description: Mini Grill Skillet. Square. Dimension 16x16 cm.
Material / Finishing: Enamelled Cast Iron 1 coat, 1 fire
Material Thickness: Bottom: 4 mm. Edges: 4 mm.

| Ürün Tanımı: Mini Izgara Tava, Saplı. Kare. Ölçü 16x16 cm.
Malzeme Kaplama: 1 kat emaye kaplama, 1 fırınlama.
Malzeme Kalınlıkları: Taban: 4 mm. Kenar: 4 mm.



Code / Ürün Kodu	Outer Size / Dış Ebat	Capacity / Kapasite	Portion / Porsiyon	Weight (avr.) / Ağırlık (ort.)
LV ECO PGT 1616 K4	w: 31 cm l: 31 cm h:5,5 cm	0,45 lt	1	1,47 kg

| Description: Mini Grill Skillet and wooden platter. Square. Dimension 16x16 cm.
Material / Finishing: Enamelled Cast Iron 1 coat, 1 fire.
Beechwood / Natural Color.
Material Thickness: Bottom: 4 mm. Edges: 4 mm. Thickness: 1,8 cm

| Ürün Tanımı: Mini Izgara Tava, Saplı, Ahşap altlıklı. Kare. Ölçü 16x16 cm.
Malzeme Kaplama: 1 kat emaye kaplama, 1 fırınlama.
Kayın Ağacı / Doğal Renk.
Malzeme Kalınlıkları: Taban: 4 mm. Kenar: 4 mm. Kalınlık: 1,8 cm



Code / Ürün Kodu	Outer Size / Dış Ebat	Capacity / Kapasite	Portion / Porsiyon	Weight (avr.) / Ağırlık (ort.)
LV ECO PGT 1616 K44	w: 25 cm l: 39,5 cm h:5,5 cm	0,45 lt	1	2,10 kg

| Description: Mini Grill Skillet and wooden platter. Square. Dimension 16x16 cm.
Material / Finishing: Enamelled Cast Iron 1 coat, 1 fire.
Beechwood / Natural Color.
Material Thickness: Bottom: 4 mm. Edges: 4 mm. Thickness: 1,8 cm

•This product don't include sauce cups.

| Ürün Tanımı: Mini Izgara Tava, Saplı, Ahşap altlıklı. Kare. Ölçü 16x16 cm.
Malzeme Kaplama: 1 kat emaye kaplama, 1 fırınlama.
Kayın Ağacı / Doğal Renk.

| Malzeme Kalınlıkları: Taban: 4 mm. Kenar: 4 mm. Kalınlık: 1,8 cm

•Bu ürüne sos kapları dahil değildir.



cooking



made in
ITALY



GRILL PAN | IZGARA TAVA



TOASTER



Code / Ürün Kodu	Outer Size / Dış Ebat	Capacity / Kapasite	Portion / Porsiyon	Weight (avr.) / Ağırlık (ort.)
LV TST 1826	w: 26,2 cm l: 41,7 cm h: 3,1 cm	-	1-2	3,00 kg

Description: Toaster. Dimension 18x26 cm.
Material / Finishing: Enamelled Cast Iron 1 coat, 1 fire
Material Thickness: Bottom: 3,5 mm. Edges: 3 mm.

Ürün Tanımı: Tost Makinası. Ölçü 18x26 cm.
Malzeme Kaplama: 1 kat emaye kaplama, 1 fırınlama.
Malzeme Kalınlıkları: Taban: 3,5 mm. Kenar: 3 mm.

cook n serve



made in
turkey

GRILL PAN | IZGARA TAVA

Code / Ürün Kodu	Outer Size / Dış Ebat	Capacity / Kapasite	Portion / Porsiyon	Weight (avr.) / Ağırlık (ort.)
LV ECO GT 2647 T6	w: 26 cm l: 50 cm h:1,4 cm	-	6-8	5,87 kg

Description: Griddle/Grill Plate, dual side, reversible. Integral metal handles.
Dimension 26x47 cm.

Material / Finishing: Enamelled Cast Iron 1 coat, 1 fire
Material Thickness: Bottom: 5 mm. Edges: 6 mm.

Ürün Tanımı: Griddle, bir tarafı düz diğer tarafı ızgara yüzeyli. Metal Kulplu.
Ölçü 26x47 cm.

Malzeme Kaplama: 1 kat emaye kaplama, 1 fırınlama.
Malzeme Kalınlıkları: Taban: 5 mm. Kenar: 6 mm.



Code / Ürün Kodu	Outer Size / Dış Ebat	Capacity / Kapasite	Portion / Porsiyon	Weight (avr.) / Ağırlık (ort.)
LV ECO GT 4826	w: 26 cm l: 48,5 cm h:4,6 cm	-	6	4,40 kg

Description: Rectangular Griddle/Grill Duo Pan. Integral decorative metal handles.
Dimension 48x26 cm.

Material / Finishing: Enamelled Cast Iron 1 coat, 1 fire
Material Thickness: Bottom: 6 mm. Edges: 4 mm.

Ürün Tanımı: Griddle/Grill Tava, Hibrit. Paslanmaz Metal Kulplu.
Ölçü 48x26 cm.

Malzeme Kaplama: 1 kat emaye kaplama, 1 fırınlama.
Malzeme Kalınlıkları: Taban: 6 mm. Kenar: 4 mm.



Code / Ürün Kodu	Outer Size / Dış Ebat	Capacity / Kapasite	Portion / Porsiyon	Weight (avr.) / Ağırlık (ort.)
LV ECO GT 4826 K4	w: 29 cm l: 51,2 cm h:7,4 cm	-	6	6,90 kg

Description: Rectangular Griddle/Grill Duo Pan.
Integral decorative metal handles and wooden service platter.
Dimension 48x26 cm.

Material / Finishing: Enamelled Cast Iron 1 coat, 1 fire. Beechwood / Natural Color.
Material Thickness: Bottom: 6 mm. Edges: 4 mm. Thickness: 1,8 cm.

Ürün Tanımı: Griddle/Grill Tava, Hibrit. Paslanmaz Metal Kulplu, Ahşap altlıklı.
Ölçü 48x26 cm.

Malzeme Kaplama: 1 kat emaye kaplama, 1 fırınlama. Kayın Ağacı / Doğal Renk.
Malzeme Kalınlıkları: Taban: 6 mm. Kenar: 4 mm. Kalınlık: 1,8 cm.





GRILL PAN | IZGARA TAVA

Code / Ürün Kodu	Outer Size / Dış Ebat	Capacity / Kapasite	Portion / Porsiyon	Weight (avr.) / Ağırlık (ort.)
LV ECO GT 28 T25	w: 29,3 cm l: 36 cm h: 2,5 cm	-	4	3,62 kg

| Description: Round Griddle/Grill Plate. Dual side, reversible.
Integral metal handles. Diameter (Ø)28 cm.
Material / Finishing: Enamelled Cast Iron 1 coat, 1 fire
Material Thickness: Bottom: 5 mm. Edges: 3,5 mm.

| Ürün Tanımı: Yuvarlak Griddle. Bir tarafı düz diğer tarafı ızgara yüzeyli.
Metal Kulplu. Çap(Ø)28 cm.
Malzeme Kaplama: 1 kat emaye kaplama, 1 fırınlama.
Malzeme Kalınlıkları: Taban: 5 mm. Kenar: 3,5 mm.



Code / Ürün Kodu	Outer Size / Dış Ebat	Capacity / Kapasite	Portion / Porsiyon	Weight (avr.) / Ağırlık (ort.)
LV ECO GT 28 T25 K4	w: 31,3 cm l: 38,8 cm h: 4,1cm	-	4	4,52 kg

| Description: Round Griddle/Grill Plate. Dual side, reversible.
Integral metal handles and wooden service platter. Diameter (Ø)28 cm.
Material / Finishing: Enamelled Cast Iron 1 coat, 1 fire. Beechwood / Natural Color.
Material Thickness: Bottom: 5 mm. Edges: 3,5 mm. Thickness: 1,8 cm

| Ürün Tanımı: Yuvarlak Griddle. Bir tarafı düz diğer tarafı ızgara yüzeyli.
Metal Kulplu ve Ahşap altlıklı. Çap(Ø)28 cm.
Malzeme Kaplama: 1 kat emaye kaplama, 1 fırınlama. Kayın Ağacı / Doğal Renk.
Malzeme Kalınlıkları: Taban: 5 mm. Kenar: 3,5 mm. Kalınlık: 1,8 cm



GRILL PAN | IZGARA TAVA

Code / Ürün Kodu	Outer Size / Dış Ebat	Capacity / Kapasite	Portion / Porsiyon	Weight (avr.) / Ağırlık (ort.)
LV ECO GT 34 T25	w: 35,6 cm l: 42,5 cm h: 2,5 cm	-	6	4,60 kg

Description: Round Griddle/Grill Plate. Dual side, reversible. Integral metal handles. Diameter (Ø)34 cm.

Material / Finishing: Enamelled Cast Iron 1 coat, 1 fire
Material Thickness: Bottom: 5 mm. Edges: 3,5 mm.

Ürün Tanımı: Yuvarlak Griddle. Bir tarafı düz diğer tarafı ızgara yüzeyli. Metal Kulplu. Çap(Ø)34 cm.

Malzeme Kaplama: 1 kat emaye kaplama, 1 fırınlama.
Malzeme Kalınlıkları: Taban: 5 mm. Kenar: 3,5 mm.



Front Side: Grill Shape

Rear Side: Smooth Surface

Code / Ürün Kodu	Outer Size / Dış Ebat	Capacity / Kapasite	Portion / Porsiyon	Weight (avr.) / Ağırlık (ort.)
LV ECO GT 34 T25 K4	w: 37,6 cm l: 44,7 cm h: 4,1 cm	-	6	5,84 kg

Description: Round Griddle/Grill Plate. Dual side, reversible. Integral metal handles and wooden service platter. Diameter (Ø)34 cm.

Material / Finishing: Enamelled Cast Iron 1 coat, 1 fire. Beechwood / Natural Color.
Material Thickness: Bottom: 5 mm. Edges: 3,5 mm. Thickness: 1,8 cm

Ürün Tanımı: Yuvarlak Griddle. Bir tarafı düz diğer tarafı ızgara yüzeyli. Metal Kulplu ve Ahşap altlıklı. Çap(Ø)34 cm.

Malzeme Kaplama: 1 kat emaye kaplama, 1 fırınlama. Kayın Ağacı / Doğal Renk.
Malzeme Kalınlıkları: Taban: 5 mm. Kenar: 3,5 mm. Kalınlık: 1,8 cm



Front Side: Grill Shape

Rear Side: Smooth Surface

Code / Ürün Kodu	Outer Size / Dış Ebat	Capacity / Kapasite	Portion / Porsiyon	Weight (avr.) / Ağırlık (ort.)
LV ECO PPRS 2121	w: 21,1 cm l: 21,1 cm h: 4,5 cm	-	-	1,50 kg

Description: Grill Press. Square. Dimension 21x21 cm. Material / Finishing: Enamelled Cast Iron 1 coat, 1 fire
Material Thickness: Bottom: 3,75 mm. Edges: 5,75 mm.

Ürün Tanımı: Grill Pres. Kare. Ölçü 21x21 cm. Malzeme Kaplama: 1 kat emaye kaplama, 1 fırınlama.
Malzeme Kalınlıkları: Taban: 3,75 mm. Kenar: 5,75 mm.



cooking



made in
ITALY

GRILL PLATES | IZGARA TAVA

Code / Ürün Kodu	Outer Size / Dış Ebat	Capacity / Kapasite	Portion / Porsiyon	Weight (avr.) / Ağırlık (ort.)	Color / Renk
LV RE GR 24	w: 24,8 cm l: 30,8 cm h: 3,3 cm	0,70 lt	2-4	2,70 kg	■

| Description: Grill. Round, Integral metal handles. Diameter (Ø) 24 cm.
Material / Finishing: Enamelled Cast Iron 1 coat, 1 fire
Material Thickness: Bottom: 5 mm. Edges: 4 mm.

| Ürün Tanımı: Yuvarlak Izgara Tava. Metal kulplu. Çap(Ø) 24 cm.
Malzeme Kaplama: 1 kat emaye kaplama, 1 fırınlama.
Malzeme Kalınlıkları: Taban: 5 mm. Kenar: 4 mm.



Code / Ürün Kodu	Outer Size / Dış Ebat	Capacity / Kapasite	Portion / Porsiyon	Weight (avr.) / Ağırlık (ort.)	Color / Renk
LV RE GR 28	w: 28,8 cm l: 34,8 cm h: 3,3 cm	0,97 lt	4	3,50 kg	■

| Description: Grill. Round, Integral metal handles. Diameter (Ø) 28 cm.
Material / Finishing: Enamelled Cast Iron 1 coat, 1 fire
Material Thickness: Bottom: 5 mm. Edges: 4 mm.

| Ürün Tanımı: Yuvarlak Izgara Tava. Metal kulplu. Çap(Ø) 28 cm.
Malzeme Kaplama: 1 kat emaye kaplama, 1 fırınlama.
Malzeme Kalınlıkları: Taban: 5 mm. Kenar: 4 mm.



Code / Ürün Kodu	Outer Size / Dış Ebat	Capacity / Kapasite	Portion / Porsiyon	Weight (avr.) / Ağırlık (ort.)	Color / Renk
LV RE GR 2424	w: 24 cm l: 30 cm h: 3,3 cm	0,83 lt	2-4	3 kg	■

| Description: Grill. Square, Integral metal handles. Dimension 24x24 cm.
Material / Finishing: Enamelled Cast Iron 1 coat, 1 fire
Material Thickness: Bottom: 5 mm. Edges: 4 mm.

| Ürün Tanımı: Kare Izgara Tava. Metal kulplu. Ölçü 24x24 cm.
Malzeme Kaplama: 1 kat emaye kaplama, 1 fırınlama.
Malzeme Kalınlıkları: Taban: 5 mm. Kenar: 4 mm.



Code / Ürün Kodu	Outer Size / Dış Ebat	Capacity / Kapasite	Portion / Porsiyon	Weight (avr.) / Ağırlık (ort.)	Color / Renk
LV RE GR 2232	w: 22 cm l: 38,6 cm h: 3,3 cm	1,05 lt	4	3,60 kg	■

| Description: Grill. Rectangular, Integral metal handles. Dimension 22x32 cm.
Material / Finishing: Enamelled Cast Iron 1 coat, 1 fire
Material Thickness: Bottom: 5 mm. Edges: 4 mm.

| Ürün Tanımı: Dikdörtgen Izgara Tava. Metal kulplu. Ölçü 22x32 cm.
Malzeme Kaplama: 1 kat emaye kaplama, 1 fırınlama.
Malzeme Kalınlıkları: Taban: 5 mm. Kenar: 4 mm.



GRILL PLATES | IZGARA TAVA

Code / Ürün Kodu	Outer Size / Dış Ebat	Capacity / Kapasite	Portion / Porsiyon	Weight (avr.) / Ağırlık (ort.)	Color / Renk
LV RE GR 2340	w: 23 cm l: 45,5 cm h: 3,3 cm	1,36 lt	4-6	4,50 kg	■

Description: Grill. Rectangular, Integral metal handles. Dimension 23x40 cm.
Material / Finishing: Enamelled Cast Iron 1 coat, 1 fire
Material Thickness: Bottom: 5 mm. Edges: 4 mm.

Ürün Tanımı: Dikdörtgen Izgara Tava. Metal kulplu. Ölçü 23x40 cm.
Malzeme Kaplama: 1 kat emaye kaplama, 1 fırınlama.
Malzeme Kalınlıkları: Taban: 5 mm. Kenar: 4 mm.



Code / Ürün Kodu	Outer Size / Dış Ebat	Capacity / Kapasite	Portion / Porsiyon	Weight (avr.) / Ağırlık (ort.)	Color / Renk
LV RE GR O 2340	w: 22,9 cm l: 46,1 cm h: 3,3 cm	1,06 lt	4-6	3,80 kg	■

Description: Grill. Oval, Integral metal handles. Dimension 23x40 cm.
Material / Finishing: Enamelled Cast Iron 1 coat, 1 fire
Material Thickness: Bottom: 5 mm. Edges: 4 mm.

Ürün Tanımı: Oval Izgara Tava. Metal kulplu. Ölçü 23x40 cm.
Malzeme Kaplama: 1 kat emaye kaplama, 1 fırınlama.
Malzeme Kalınlıkları: Taban: 5 mm. Kenar: 4 mm.



Code / Ürün Kodu	Outer Size / Dış Ebat	Capacity / Kapasite	Portion / Porsiyon	Weight (avr.) / Ağırlık (ort.)	Color / Renk
LV RE GR H30	w: 33,3 cm l: 36,8 cm h: 3,3 cm	1,15 lt	4	3,80 kg	■

Description: Grill / Griddle Hybrid, Round, Integral metal handles. Diameter (Ø) 30 cm.
Material / Finishing: Enamelled Cast Iron 1 coat, 1 fire.
Material Thickness: Bottom: 5 mm. Edges: 4 mm.

Ürün Tanımı: Yuvarlak Izgara Tava, Hibrit, Metal kulplu. Çap (Ø) 30 cm.
Malzeme Kaplama: 1 kat emaye kaplama, 1 fırınlama.
Malzeme Kalınlıkları: Taban: 5 mm. Kenar: 4 mm.



GRILL PLATES | IZGARA TAVA

Code / Ürün Kodu	Outer Size / Dış Ebat	Capacity / Kapasite	Portion / Porsiyon	Weight (avr.) / Ağırlık (ort.)	Color / Renk
LV RE TV 24	w: 24,8 cm l: 30,8 cm h: 3,3 cm	0,74 lt	2-4	2,40 kg	■

Description: Frying / Grill Pan. Round, Integral metal handles. Diameter (Ø)24 cm.
Material / Finishing: Enamelled Cast Iron 1 coat, 1 fire
Material Thickness: Bottom: 5 mm. Edges: 4 mm.

Ürün Tanımı: Yuvarlak Kızartma Tavası. Metal kulplu. Çap (Ø)24 cm.
Malzeme Kaplama: 1 kat emaye kaplama, 1 fırınlama.
Malzeme Kalınlıkları: Taban: 5 mm. Kenar: 4 mm.



Code / Ürün Kodu	Outer Size / Dış Ebat	Capacity / Kapasite	Portion / Porsiyon	Weight (avr.) / Ağırlık (ort.)	Color / Renk
LV RE TV 28	w: 28,8 cm l: 34,8 cm h: 3,3 cm	1,02 lt	4	3,10 kg	■

Description: Frying / Grill Pan. Round, Integral metal handles. Diameter (Ø)28 cm.
Material / Finishing: Enamelled Cast Iron 1 coat, 1 fire
Material Thickness: Bottom: 5 mm. Edges: 4 mm.

Ürün Tanımı: Yuvarlak Kızartma Tavası. Metal kulplu. Çap (Ø)28 cm.
Malzeme Kaplama: 1 kat emaye kaplama, 1 fırınlama.
Malzeme Kalınlıkları: Taban: 5 mm. Kenar: 4 mm.



Code / Ürün Kodu	Outer Size / Dış Ebat	Capacity / Kapasite	Portion / Porsiyon	Weight (avr.) / Ağırlık (ort.)	Color / Renk
LV RE TV 2424	w: 24 cm l: 30 cm h: 3,3 cm	0,88 lt	2-4	2,65 kg	■

Description: Frying / Grill Pan. Square. Integral metal handles. Dimension 24x24 cm.
Material / Finishing: Enamelled Cast Iron 1 coat, 1 fire
Material Thickness: Bottom: 5mm. Edges: 4 mm.

Ürün Tanımı: Kare Kızartma Tavası. Metal kulplu. Ölçü 24x24cm.
Malzeme Kaplama: 1 kat emaye kaplama, 1 fırınlama.
Malzeme Kalınlıkları: Taban: 5 mm. Kenar: 4 mm.



GRILL PLATES | IZGARA TAVA

Code / Ürün Kodu	Outer Size / Dış Ebat	Capacity / Kapasite	Portion / Porsiyon	Weight (avr.) / Ağırlık (ort.)	Color / Renk
LV RE TV 2232	w: 22 cm l: 38,6 cm h: 3,3 cm	1,11 lt	4	3,20 kg	■

Description: Frying / Grill Pan. Rectangular, Integral metal handles. Dimension 22x32 cm.
Material / Finishing: Enamelled Cast Iron 1 coat, 1 fire
Material Thickness: Bottom: 5 mm. Edges: 4 mm.

Ürün Tanımı: Dikdörtgen Kızartma Tavasası. Metal kulplu. Ölçü 22x32 cm.
Malzeme Kaplama: 1 kat emaye kaplama, 1 fırınlama.
Malzeme Kalınlıkları: Taban: 5 mm. Kenar: 4 mm.



Code / Ürün Kodu	Outer Size / Dış Ebat	Capacity / Kapasite	Portion / Porsiyon	Weight (avr.) / Ağırlık (ort.)	Color / Renk
LV RE TV 2340	w: 23 cm l: 45,5 cm h: 3,3 cm	1,44 lt	4-6	4 kg	■

Description: Frying / Grill Pan. Rectangular, Integral metal handles. Dimension 23x40 cm.
Material / Finishing: Enamelled Cast Iron 1 coat, 1 fire
Material Thickness: Bottom: 5 mm. Edges: 4 mm.

Ürün Tanımı: Dikdörtgen Kızartma Tavasası. Metal kulplu. Ölçü 23x40 cm.
Malzeme Kaplama: 1 kat emaye kaplama, 1 fırınlama.
Malzeme Kalınlıkları: Taban: 5 mm. Kenar: 4 mm.



Code / Ürün Kodu	Outer Size / Dış Ebat	Capacity / Kapasite	Portion / Porsiyon	Weight (avr.) / Ağırlık (ort.)	Color / Renk
LV RE TV 0 2340	w: 22,9 cm l: 46,1 cm h: 3,3 cm	1,12 lt	4-6	3,40 kg	■

Description: Frying / Grill Pan. Oval, Integral metal handles. Dimension 23x40 cm.
Material / Finishing: Enamelled Cast Iron 1 coat, 1 fire
Material Thickness: Bottom: 5 mm. Edges: 4 mm.

Ürün Tanımı: Oval Kızartma Tavasası. Metal kulplu. Ölçü 23x40 cm.
Malzeme Kaplama: 1 kat emaye kaplama, 1 fırınlama.
Malzeme Kalınlıkları: Taban: 5 mm. Kenar: 4 mm.



cooking



made in
ITALY

LAVA

BARBEQUE and BARBEQUE GRILL | MANGAL ve DÖKÜM MANGAL IZGARASI

Code / Ürün Kodu	Outer Size / Dış Ebat	Capacity / Kapasite	Portion / Porsiyon	Weight (avr.) / Ağırlık (ort.)
LV MNG 3645	w: 36 cm l: 51,7 cm h: 18 cm	-	4-6	13,75 kg

Description: Barbeque. Bottom holder, Main Body, Wiremesh and upper barbecue grill are included. Dimension 36x45 cm.
Material / Finishing: Enamelled Cast Iron 3 coat, 2 fire
Material Thickness: Bottom: 4 mm. Edges: 4 mm.

Ürün Tanımı: Mangal. Alt Stand, Gövde, Kömür teli ve üst izgara dahil komple.
Ölçü 36x45 cm.
Malzeme Kaplama: 3 kat emaye kaplama, 2 fırınlama.
Malzeme Kalınlıkları: Taban: 4 mm. Kenar: 4 mm.



Code / Ürün Kodu	Outer Size / Dış Ebat	Capacity / Kapasite	Portion / Porsiyon	Weight (avr.) / Ağırlık (ort.)
LV MNG IZG 3645	w: 36 cm l: 51,7 cm h: 6,8 cm	-	4-6	5,25 kg

Description: Barbeque grill, with double silicon handles. Dimension 36x45 cm.
Material / Finishing: Enamelled Cast Iron 1 coat, 1 fire
Material Thickness: Bottom: 8 mm.

Ürün Tanımı: Döküm Mangal Izgarası. Çift silikon kulplu. Ölçü 36x45 cm.
Malzeme Kaplama: 1 kat emaye kaplama, 1 fırınlama.
Malzeme Kalınlıkları: Taban: 8 mm.



Code / Ürün Kodu	Outer Size / Dış Ebat	Capacity / Kapasite	Portion / Porsiyon	Weight (avr.) / Ağırlık (ort.)
LV MNG GRL 4525	w: 28,7 cm l: 40 cm h: 2,4 cm	-	4-6	3,47 kg

Description: Barbeque grill with double silicon wire handle. Dimension 25x45 cm.
Material / Finishing: Enamelled Cast Iron 1 coat, 1 fire. Stainless Steel Wire and Silicon Handle.
Material Thickness: Bottom: 7 mm.

Ürün Tanımı: Döküm Mangal Izgarası, Çift silikon kulplu. Ölçü 25x45 cm.
Malzeme Kaplama: 1 kat emaye kaplama, 1 fırınlama. Paslanmaz Tel ve Silikon Kulplu
Malzeme Kalınlıkları: Taban: 7 mm.



cooking



made in
turkey

LAVA.

DISHES / ROASTER | TEPSİ

Code / Ürün Kodu	Outer Size / Dış Ebat	Capacity / Kapasite	Portion / Porsiyon	Weight (avr.) / Ağırlık (ort.)
LVYTP 30 KO	w: 30,6 cm l: 37 cm h: 5 cm	2,72 lt	4-6	3,22 kg

Description: Round Dish. Diameter (Ø)30 cm.
Material / Finishing: Enamelled Cast Iron 3 coat, 2 fire
Material Thickness: Bottom: 5 mm. Edges: 3 mm.

Ürün Tanımı: Yuvarlak Tepsisi. Çap (Ø)30 cm.
Malzeme Kaplama: 3 kat emaye kaplama, 2 fırınlama.
Malzeme Kalınlıkları: Taban: 5mm. Kenar: 3 mm.



Code / Ürün Kodu	Outer Size / Dış Ebat	Capacity / Kapasite	Portion / Porsiyon	Weight (avr.) / Ağırlık (ort.)
LVPTP 2230 KO	w: 22 cm l: 37 cm h: 5,5 cm	2,54 lt	6-8	3,10 kg

Description: Rectangular Dish. Dimension 22x30 cm.
Material / Finishing: Enamelled Cast Iron 3 coat, 2 fire
Material Thickness: Bottom: 5 mm. Edges: 3 mm.

Ürün Tanımı: Dikdörtgen Tepsisi. Ölçü 22x30 cm.
Malzeme Kaplama: 3 kat emaye kaplama, 2 fırınlama.
Malzeme Kalınlıkları: Taban: 5 mm. Kenar: 3 mm.



Code / Ürün Kodu	Outer Size / Dış Ebat	Capacity / Kapasite	Portion / Porsiyon	Weight (avr.) / Ağırlık (ort.)
LVPTP 2230 K4	w: 27 cm l: 37 cm h: 7,7 cm	2,54 lt	6-8	3,90 kg

Description: Rectangular Dish and wooden platter. Dimension 22x30 cm.
Material / Finishing: Enamelled Cast Iron 3 coat, 2 fire.
Beechwood / Natural Color
Material Thickness: Bottom: 5 mm. Edges: 3 mm.

Ürün Tanımı: Dikdörtgen Tepsisi ve Ahşap altlığı. Metal kulplu. Ölçü 22x30 cm.
Malzeme Kaplama: 3 kat emaye kaplama, 2 fırınlama.
Kayın Ağacı / Doğal Renk
Malzeme Kalınlıkları: Taban: 5 mm. Kenar: 3 mm.



DISHES / ROASTER | TEPSİ

Code / Ürün Kodu	Outer Size / Dış Ebat	Capacity / Kapasite	Portion / Porsiyon	Weight (avr.) / Ağırlık (ort.)
LVP TP 2640 K0	w: 26,1 cm l: 47 cm h: 6,3 cm	4,86 lt	8-12	5 kg

Description: Rectangular Dish. Dimension 26x40 cm.
Material / Finishing: Enamelled Cast Iron 3 coat, 2 fire
Material Thickness: Bottom: 5 mm. Edges: 3 mm.

Ürün Tanımı: Dikdörtgen Tepsisi. Ölçü 26x40 cm.
Malzeme Kaplama: 3 kat emaye kaplama, 2 fırınlama.
Malzeme Kalınlıkları: Taban: 5 mm. Kenar: 3 mm.



Code / Ürün Kodu	Outer Size / Dış Ebat	Capacity / Kapasite	Portion / Porsiyon	Weight (avr.) / Ağırlık (ort.)
LVP TP 2640 K4	w: 31 cm l: 47 cm h: 8,8 cm	4,86 lt	8-12	6,07 kg

Description: Rectangular Dish and wooden platter. Dimension 26x40 cm.
Material / Finishing: Enamelled Cast Iron 3 coat, 2 fire.
Beechwood / Natural Color
Material Thickness: Bottom: 5 mm. Edges: 3 mm.

Ürün Tanımı: Dikdörtgen Tepsisi ve Ahşap altlığı. Metal kulplu. Ölçü 26x40 cm.
Malzeme Kaplama: 3 kat emaye kaplama, 2 fırınlama.
Kayın Ağacı / Doğal Renk
Malzeme Kalınlıkları: Taban: 5 mm. Kenar: 3 mm.



Code / Ürün Kodu	Outer Size / Dış Ebat	Capacity / Kapasite	Portion / Porsiyon	Weight (avr.) / Ağırlık (ort.)
LVP TP 2133 K0	w: 20,9 cm l: 33,5 cm h: 5,6 cm	2,42 lt	2-4	2,80 kg

Description: Rectangular Dish. Dimension 21x33 cm.
Material / Finishing: Enamelled Cast Iron 1 coat, 1 fire
Material Thickness: Bottom: 5 mm. Edges: 5 mm.

Ürün Tanımı: Dikdörtgen Tepsisi. Ölçü 21x33 cm.
Malzeme Kaplama: 1 kat emaye kaplama, 1 fırınlama.
Malzeme Kalınlıkları: Taban: 5 mm. Kenar: 5 mm.



cooking

LAVA

made in
the
UK

BREAD, TERRINE POT | EKMEK KABI, TERRINE

Code / Ürün Kodu	Outer Size / Dış Ebat	Capacity / Kapasite	Portion / Porsiyon	Weight (avr.) / Ağırlık (ort.)
LVPEK 826	w: 11,1 cm l: 33 cm h: 10,8 cm	1,05 lt	2-4	2,81 kg

Description: Bread / Terrine Pot. Dimension 8,5x26,5cm h: 6 cm.
Material / Finishing: Enamelled Cast Iron 3 coat, 2 fire
Material Thickness: Bottom: 4 mm. Edges: 4 mm.

Ürün Tanımı: Ekmek Kabı / Terrine. Ölçü 8,5x26,5 cm.
Malzeme Kaplama: 3 kat emaye kaplama, 2 fırınlama.
Malzeme Kalınlıkları: Taban: 4 mm. Kenar: 4 mm



Code / Ürün Kodu	Outer Size / Dış Ebat	Capacity / Kapasite	Portion / Porsiyon	Weight (avr.) / Ağırlık (ort.)
LVPEK 826 K44	w: 18,4 cm l: 37 cm h: 11,3 cm	1,05 lt	2-4	3,49 kg

Description: Bread / Terrine Pot. Dimension 8,5x26,5 cm h: 6cm and wooden service stand.
Material / Finishing: Enamelled Cast Iron 3 coat, 2 fire.
Beechwood / Natural Color
Material Thickness: Bottom: 4 mm. Edges: 4 mm.

Ürün Tanımı: Ekmek Kabı / Terrine ve Ahşap standı. Ölçü 8,5x26,5 cm.
Malzeme Kaplama: 3 kat emaye kaplama, 2 fırınlama.
Kayın Ağacı / Doğal Renk
Malzeme Kalınlıkları: Taban: 4 mm. Kenar: 4 mm

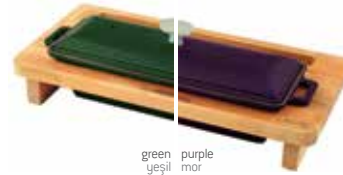
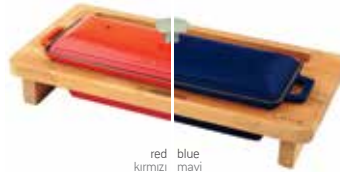
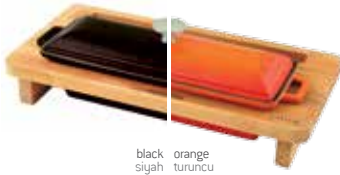

Code / Ürün Kodu	Outer Size / Dış Ebat	Capacity / Kapasite	Portion / Porsiyon	Weight (avr.) / Ağırlık (ort.)
LVAS 111 BE	w: 18,4 cm l: 37 cm h: 5,8 cm	-	-	0,68 kg

Description: Wooden service stand.
Material / Finishing: Beechwood / Natural Color.

Ürün Tanımı: Ahşap servis standı.
Malzeme Kaplama: Kayın Ağacı / Doğal Renk.



cook n serve



made in
turkey

FISH PLATES and DISHES | BALIK TAVASI

Code / Ürün Kodu	Outer Size / Dış Ebat	Capacity / Kapasite	Portion / Porsiyon	Weight (avr.) / Ağırlık (ort.)
LV ECO BT 1524 T8	w: 15,4 cm l: 32 cm h: 2,8 cm	0,44 lt	1-2	1,25 kg

Description: Fish Plate, Integral metal handles. Dimension 15x24 cm.
Material / Finishing: Enamelled Cast Iron 1 coat, 1 fire
Material Thickness: Bottom: 4 mm. Edges: 4 mm.

Ürün Tanımı: Balık Tavası, Balık formulu, kulplu. Ölçü 15x24 cm.
Malzeme Kaplama: 1 kat emaye kaplama, 1 fırınlama.
Malzeme Kalınlıkları: Taban: 4 mm. Kenar: 4 mm.



Code / Ürün Kodu	Outer Size / Dış Ebat	Capacity / Kapasite	Portion / Porsiyon	Weight (avr.) / Ağırlık (ort.)
LV ECO BT 1524 T8 K4	w: 18,5 cm l: 35,4 cm h: 4,2 cm	0,44 lt	1-2	1,61 kg

Description: Fish Plate and wooden platter, Integral metal handles. Dimension 15x24 cm.
Material / Finishing: Enamelled Cast Iron 1 coat, 1 fire. Beechwood / Natural Color.
Material Thickness: Bottom: 4 mm. Edges: 4 mm. Thickness: 1,8 cm

Ürün Tanımı: Balık Tavası, Balık formulu, kulplu ve Ahşap altlığı. Ölçü 15x24 cm.
Malzeme Kaplama: 1 kat emaye kaplama, 1 fırınlama. Kayın Ağacı / Doğal Renk.
Malzeme Kalınlıkları: Taban: 4 mm. Kenar: 4 mm. Kalınlık: 1,8 cm



Code / Ürün Kodu	Outer Size / Dış Ebat	Capacity / Kapasite	Portion / Porsiyon	Weight (avr.) / Ağırlık (ort.)
LV ECO BT 2032 T8	w: 20,5 cm l: 42,7 cm h: 2,8 cm	1,10 lt	2	2,13 kg

Description: Fish Plate, Integral metal handles. Dimension 20x32 cm.
Material / Finishing: Enamelled Cast Iron 1 coat, 1 fire. Beechwood / Natural Color.
Material Thickness: Bottom: 4 mm. Edges: 4 mm.

Ürün Tanımı: Balık Tavası, Balık formulu, kulplu. Ölçü 20x32 cm.
Malzeme Kaplama: 1 kat emaye kaplama, 1 fırınlama. Kayın Ağacı / Doğal Renk.
Malzeme Kalınlıkları: Taban: 4 mm. Kenar: 4 mm.



Code / Ürün Kodu	Outer Size / Dış Ebat	Capacity / Kapasite	Portion / Porsiyon	Weight (avr.) / Ağırlık (ort.)
LV ECO BT 2032 T8 K4	w: 24,5 cm l: 47,2 cm h: 4,3 cm	1,10 lt	2	3,11 kg

Description: Fish Plate and wooden platter, Integral metal handles. Dimension 20x32 cm.
Material / Finishing: Enamelled Cast Iron 1 coat, 1 fire. Beechwood / Natural Color.
Material Thickness: Bottom: 4 mm. Edges: 4 mm. Thickness: 1,8 cm

Ürün Tanımı: Balık Tavası, Balık formulu, kulplu ve Ahşap altlığı. Ölçü 20x32 cm.
Malzeme Kaplama: 1 kat emaye kaplama, 1 fırınlama. Kayın Ağacı / Doğal Renk.
Malzeme Kalınlıkları: Taban: 4 mm. Kenar: 4 mm. Kalınlık: 1,8 cm





FISH PLATES and DISHES | BALIK TAVASI

Code / Ürün Kodu	Outer Size / Dış Ebat	Capacity / Kapasite	Portion / Porsiyon	Weight (avr.) / Ağırlık (ort.)
LV ECO BT 1529 T9	w: 16,5 cm l: 34,1 cm h: 2,4 cm	0,44 lt	1-2	1,26 kg

Description: Fish Plate, Integral metal handles. Dimension 15x29 cm.
Material / Finishing: Enamelled Cast Iron 1 coat, 1 fire
Material Thickness: Bottom: 3,5 mm. Edges: 3,5 mm.

Ürün Tanımı: Balık Tavası, Balık formlu, kulplu. Ölçü 15x29 cm.
Malzeme Kaplama: 1 kat emaye kaplama, 1 fırınlama.
Malzeme Kalınlıkları: Taban: 3,5 mm. Kenar: 3,5 mm.



Code / Ürün Kodu	Outer Size / Dış Ebat	Capacity / Kapasite	Portion / Porsiyon	Weight (avr.) / Ağırlık (ort.)
LV ECO BT 1529 T9 K4	w: 18,5 cm l: 36,3 cm h: 3,9 cm	0,44 lt	1-2	1,73 kg

Description: Fish Plate and wooden platter, Integral metal handles. Dimension 15x29 cm.
Material / Finishing: Enamelled Cast Iron 1 coat, 1 fire. Beechwood / Natural Color.
Material Thickness: Bottom: 3,5 mm. Edges: 3,5 mm. Thickness: 1,8 cm.

Ürün Tanımı: Balık Tavası, Balık formlu, kulplu ve Ahşap altlığı. Ölçü 15x29 cm.
Malzeme Kaplama: 1 kat emaye kaplama, 1 fırınlama. Kayın Ağacı / Doğal Renk.
Malzeme Kalınlıkları: Taban: 3,5 mm. Kenar: 3,5 mm. Kalınlık: 1,8 cm.



PIZZA / KREP / PANCAKE PLATES | PİZZA / KREP / PANKEK TAVASI

Code / Ürün Kodu	Outer Size / Dış Ebat	Capacity / Kapasite	Portion / Porsiyon	Weight (avr.) / Ağırlık (ort.)
LV ECO Y PZ 20	w: 21 cm l: 26 cm h: 1,6 cm	0,27 lt	1	1,23 kg

Description: Pizza / Krep / Pancake Pan, Round. Diameter (Ø)20 cm.
Material / Finishing: Enamelled Cast Iron 1 coat, 1 fire
Material Thickness: Bottom: 4 mm. Edges: 4 mm.

Ürün Tanımı: Pizza / Krep / Pankek Tavası, Yuvarlak. Çap (Ø)20 cm.
Malzeme Kaplama: 1 kat emaye kaplama, 1 fırınlama.
Malzeme Kalınlıkları: Taban: 4 mm. Kenar: 4 mm.



Code / Ürün Kodu	Outer Size / Dış Ebat	Capacity / Kapasite	Portion / Porsiyon	Weight (avr.) / Ağırlık (ort.)
LV ECO Y PZ 20 K4	w: 23 cm l: 28 cm h: 2,9 cm	0,27 lt	1	1,72 kg

Description: Pizza / Krep / Pancake Pan and wooden platter, Round. Diameter (Ø)20 cm.
Material / Finishing: Enamelled Cast Iron 1 coat, 1 fire. Beechwood / Natural Color.
Material Thickness: Bottom: 4 mm. Edges: 4 mm. Thickness: 1,8 cm.

Ürün Tanımı: Pizza / Krep / Pankek Tavası, Yuvarlak ve Ahşap altlıklı. Çap (Ø)20 cm.
Malzeme Kaplama: 1 kat emaye kaplama, 1 fırınlama. Kayın Ağacı / Doğal Renk.
Malzeme Kalınlıkları: Taban: 4 mm. Kenar: 4 mm. Kalınlık: 1,8 cm.



Code / Ürün Kodu	Outer Size / Dış Ebat	Capacity / Kapasite	Portion / Porsiyon	Weight (avr.) / Ağırlık (ort.)
LV ECO Y PZ 28	w: 29 cm l: 34,1 cm h: 1,6 cm	0,54 lt	1	2,05 kg

Description: Pizza / Krep / Pancake Pan, Round. Diameter (Ø)28 cm.
Material / Finishing: Enamelled Cast Iron 1 coat, 1 fire
Material Thickness: Bottom: 4 mm. Edges: 4 mm.

Ürün Tanımı: Pizza / Krep / Pankek Tavası, Yuvarlak. Çap (Ø)28 cm.
Malzeme Kaplama: 1 kat emaye kaplama, 1 fırınlama.
Malzeme Kalınlıkları: Taban: 4 mm. Kenar: 4 mm.



Code / Ürün Kodu	Outer Size / Dış Ebat	Capacity / Kapasite	Portion / Porsiyon	Weight (avr.) / Ağırlık (ort.)
LV ECO Y PZ 28 K4	w: 33 cm l: 38 cm h: 2,9 cm	0,54 lt	1	2,90 kg

Description: Pizza / Krep / Pancake Pan and wooden platter, Round. Diameter (Ø)28 cm.
Material / Finishing: Enamelled Cast Iron 1 coat, 1 fire. Beechwood / Natural Color.
Material Thickness: Bottom: 4 mm. Edges: 4 mm. Thickness: 1,8 cm.

Ürün Tanımı: Pizza / Krep / Pankek Tavası, Yuvarlak ve Ahşap altlıklı. Çap (Ø)28 cm.
Malzeme Kaplama: 1 kat emaye kaplama, 1 fırınlama. Kayın Ağacı / Doğal Renk.
Malzeme Kalınlıkları: Taban: 4 mm. Kenar: 4 mm. Kalınlık: 1,8 cm.



PIZZA / KREP / PANCAKE PLATES | PİZZA / KREP / PANKEK TAVASI

Code / Ürün Kodu	Outer Size / Dış Ebat	Capacity / Kapasite	Portion / Porsiyon	Weight (avr.) / Ağırlık (ort.)
LV ECO Y KRP 20	w: 21 cm l: 31 cm h: 3 cm	0,20 lt	1	1,02 kg

Description: Pizza / Krep / Pancake Pan with metal handles, Round. Diameter (Ø)20 cm.
Material / Finishing: Enamelled Cast Iron 1 coat, 1 fire
Material Thickness: Bottom: 4 mm. Edges: 3 mm.

Ürün Tanımı: Pizza / Krep / Pankek Tavası, Yuvarlak, Metal Saplı. Çap (Ø)20 cm.
Malzeme Kaplama: 1 kat emaye kaplama, 1 fırınlama.
Malzeme Kalınlıkları: Taban: 4 mm. Kenar: 3 mm.



Code / Ürün Kodu	Outer Size / Dış Ebat	Capacity / Kapasite	Portion / Porsiyon	Weight (avr.) / Ağırlık (ort.)
LV ECO Y KRP 20 K4	w: 24,6 cm l: 33,5 cm h: 4,5 cm	0,20 lt	1	1,58 kg

Description: Pizza / Krep / Pancake Pan with metal handles and wooden platter, Round. Diameter (Ø)20 cm.
Material / Finishing: Enamelled Cast Iron 1 coat, 1 fire. Beechwood / Natural Color.
Material Thickness: Bottom: 4mm. Edges: 3 mm. Thickness: 1,8 cm.

Ürün Tanımı: Pizza / Krep / Pankek Tavası, Yuvarlak, Metal Saplı ve Ahşap altlıklı.
Çap (Ø)20 cm.
Malzeme Kaplama: 1 kat emaye kaplama, 1 fırınlama. Kayın Ağacı / Doğal Renk.
Malzeme Kalınlıkları: Taban: 4 mm. Kenar: 3 mm. Kalınlık: 1,8 cm.



Code / Ürün Kodu	Outer Size / Dış Ebat	Capacity / Kapasite	Portion / Porsiyon	Weight (avr.) / Ağırlık (ort.)
LV ECO Y KRP 26	w: 27 cm l: 39,8 cm h: 3,9 cm	0,51 lt	1-2	1,80 kg

Description: Pizza / Krep / Pancake Pan with metal handles, Round. Diameter (Ø)26 cm.
Material / Finishing: Enamelled Cast Iron 1 coat, 1 fire
Material Thickness: Bottom: 4 mm. Edges: 3 mm.

Ürün Tanımı: Pizza / Krep / Pankek Tavası, Yuvarlak, Metal Saplı. Çap (Ø)26 cm.
Malzeme Kaplama: 1 kat emaye kaplama, 1 fırınlama.
Malzeme Kalınlıkları: Taban: 4 mm. Kenar: 3 mm.



Code / Ürün Kodu	Outer Size / Dış Ebat	Capacity / Kapasite	Portion / Porsiyon	Weight (avr.) / Ağırlık (ort.)
LV ECO Y KRP 26 K4	w: 30 cm l: 42,5 cm h: 5,4 cm	0,51 lt	1-2	2,51 kg

Description: Pizza / Krep / Pancake Pan with metal handles and wooden platter, Round. Diameter (Ø)26 cm.
Material / Finishing: Enamelled Cast Iron 1 coat, 1 fire. Beechwood / Natural Color.
Material Thickness: Bottom: 4 mm. Edges: 3 mm. Thickness: 1,8 cm.

Ürün Tanımı: Pizza / Krep / Pankek Tavası, Yuvarlak, Metal Saplı ve Ahşap altlıklı. Çap (Ø)26 cm.
Malzeme Kaplama: 1 kat emaye kaplama, 1 fırınlama. Kayın Ağacı / Doğal Renk.
Malzeme Kalınlıkları: Taban: 4 mm. Kenar: 3 mm. Kalınlık: 1,8 cm.



cook n serve



made in
TURKEY

LAVA

TURKISH WOK | SAÇ KAVURMA TAVASI

Code / Ürün Kodu	Outer Size / Dış Ebat	Capacity / Kapasite	Portion / Porsiyon	Weight (avr.) / Ağırlık (ort.)
LV ECO SK 20 T7	w: 20,8 cm l: 26,8 cm h: 3,3 cm	0,37 lt	1	1,15 kg

Description: Turkish Wok, Round. Diameter (Ø)20 cm.
Material / Finishing: Enamelled Cast Iron 1 coat, 1 fire.
Material Thickness: Bottom: 3,5 mm. Edges: 3,5 mm.

Ürün Tanımı: Saç Kavurma Tavası, Metal kulplu. Çap (Ø)20 cm.
Malzeme Kaplama: 1 kat emaye kaplama, 1 fırınlama.
Malzeme Kalınlıkları: Taban: 3,5 mm. Kenar: 3,5 mm.



Code / Ürün Kodu	Outer Size / Dış Ebat	Capacity / Kapasite	Portion / Porsiyon	Weight (avr.) / Ağırlık (ort.)
LV ECO SK 20 T7 K4	w: 21,8 cm l: 27,7 cm h: 4,8 cm	0,37 lt	1	1,41 kg

Description: Turkish Wok, Round and wooden platter. Diameter (Ø)20 cm.
Material / Finishing: Enamelled Cast Iron 1 coat, 1 fire.
Beechwood / Natural Color.
Material Thickness: Bottom: 3,5 mm. Edges: 3,5mm. Thickness: 1,8 cm.

Ürün Tanımı: Saç Kavurma Tavası, Metal kulplu ve Ahşap atlıklı. Çap (Ø)20 cm.
Malzeme Kaplama: 1 kat emaye kaplama, 1 fırınlama.
Kayın Ağacı / Doğal Renk.
Malzeme Kalınlıkları: Taban: 3,5 mm. Kenar: 3,5 mm. Kalınlık: 1,8 cm.



Code / Ürün Kodu	Outer Size / Dış Ebat	Capacity / Kapasite	Portion / Porsiyon	Weight (avr.) / Ağırlık (ort.)
LV ECO SK 20 T7 K44	w: 30,8 cm l: 28 cm h: 4,6 cm	0,37 lt	1	1,83 kg

Description: Turkish Wok, Round and wooden platter. Diameter (Ø)20 cm.
Material / Finishing: Enamelled Cast Iron 1 coat, 1 fire. Beechwood / Natural Color.
Material Thickness: Bottom: 3,5 mm. Edges: 3,5 mm. Thickness: 1,8 cm.
•This product don't include souce cups.

Ürün Tanımı: Saç Kavurma Tavası, Metal kulplu ve Ahşap atlıklı. Çap (Ø)20 cm.
Malzeme Kaplama: 1 kat emaye kaplama, 1 fırınlama. Kayın Ağacı / Doğal Renk.
Malzeme Kalınlıkları: Taban: 3,5 mm. Kenar: 3,5 mm. Kalınlık: 1,8 cm.
•Bu ürüne sos kapları dahil değildir.



Code / Ürün Kodu	Outer Size / Dış Ebat	Capacity / Kapasite	Portion / Porsiyon	Weight (avr.) / Ağırlık (ort.)
LV ECO SK 20 T7 K3	w: 21,8 cm l: 27,7 cm h: 9,8 cm	0,37 lt	1	1,81 kg

Description: Turkish Wok, Round, Glass lid and wooden platter. Diameter (Ø)20 cm.
Material / Finishing: Enamelled Cast Iron 1 coat, 1 fire. Beechwood / Natural Color.
Material Thickness: Bottom: 3,5 mm. Edges: 3,5 mm. Thickness: 1,8 cm.

Ürün Tanımı: Saç Kavurma Tavası, Metal kulplu, Cam Kapaklı ve Ahşap altlıklı. Çap (Ø)20 cm.
Malzeme Kaplama: 1 kat emaye kaplama, 1 fırınlama. Kayın Ağacı / Doğal Renk.
Malzeme Kalınlıkları: Taban: 3,5 mm. Kenar: 3,5 mm. Kalınlık: 1,8 cm.



TURKISH WOK | SAÇ KAVURMA TAVASI

Code / Ürün Kodu	Outer Size / Dış Ebat	Capacity / Kapasite	Portion / Porsiyon	Weight (avr.) / Ağırlık (ort.)
LV ECO SK 28 T7	w: 28,7 cm l: 34,9 cm h: 4,8 cm	1,22 lt	4	2,25 kg

Description: Turkish Wok, Round. Diameter (Ø)28 cm.
Material / Finishing: Enamelled Cast Iron 1 coat, 1 fire.
Material Thickness: Bottom: 3,5 mm. Edges: 3,5 mm.

Ürün Tanımı: Saç Kavurma Tavası, Metal kulplu. Çap (Ø)28cm.
Malzeme Kaplama: 1 kat emaye kaplama, 1 fırınlama.
Malzeme Kalınlıkları: Taban: 3,5 mm. Kenar: 3,5 mm.



Code / Ürün Kodu	Outer Size / Dış Ebat	Capacity / Kapasite	Portion / Porsiyon	Weight (avr.) / Ağırlık (ort.)
LV ECO SK 28 T7 K4	w: 28,7 cm l: 36,5 cm h: 6,1 cm	1,22 lt	4	3,07 kg

Description: Turkish Wok, Round and wooden platter. Diameter (Ø)28 cm.
Material / Finishing: Enamelled Cast Iron 1 coat, 1 fire.
Beechwood / Natural Color.
Material Thickness: Bottom: 3,5 mm. Edges: 3,5 mm. Thickness: 1,8 cm.

Ürün Tanımı: Saç Kavurma Tavası, Metal kulplu ve Ahşap atlıklı. Çap (Ø)28 cm.
Malzeme Kaplama: 1 kat emaye kaplama, 1 fırınlama.
Kayın Ağacı / Doğal Renk.
Malzeme Kalınlıkları: Taban: 3,5 mm. Kenar: 3,5 mm. Kalınlık: 1,8 cm.



Code / Ürün Kodu	Outer Size / Dış Ebat	Capacity / Kapasite	Portion / Porsiyon	Weight (avr.) / Ağırlık (ort.)
LV ECO SK 28 T7 K3	w: 28,7 cm l: 36,5 cm h: 10 cm	1,22 lt	4	3,47 kg

Description: Turkish Wok, Round, Glass lid and wooden platter. Diameter (Ø)28 cm.
Material / Finishing: Enamelled Cast Iron 1 coat, 1 fire. Beechwood / Natural Color.
Material Thickness: Bottom: 3,5 mm. Edges: 3,5 mm. Thickness: 1,8 cm.

Ürün Tanımı: Saç Kavurma Tavası, Metal kulplu, Cam Kapaklı ve Ahşap atlıklı. Çap (Ø)28 cm.
Malzeme Kaplama: 1 kat emaye kaplama, 1 fırınlama. Kayın Ağacı / Doğal Renk.
Malzeme Kalınlıkları: Taban: 3,5 mm. Kenar: 3,5 mm. Kalınlık: 1,8 cm.



Code / Ürün Kodu	Outer Size / Dış Ebat	Capacity / Kapasite	Portion / Porsiyon	Weight (avr.) / Ağırlık (ort.)
LV ECO WOK 38	w: 38,6 cm l: 50 cm h: 11,6 cm	5,30 lt	4	4,86 kg

Description: Wok, Round. Diameter(Ø)38 cm.
Material / Finishing: Enamelled Cast Iron 1 coat 1fire
Material Thickness: Bottom: 3,7 mm. Edges: 3,7 mm.

Ürün Tanımı: Wok Tava, Metal Kulplu. Çap(Ø)38 cm.
Malzeme Kaplama: 1 kat emaye kaplama, 1 Fırınlama
Malzeme Kalınlıkları: Taban: 3,7 mm. Kenar: 3,7 mm.



HOT PLATE | HOT PLATE

Code / Ürün Kodu	Outer Size / Dış Ebat	Capacity / Kapasite	Portion / Porsiyon	Weight (avr.) / Ağırlık (ort.)
LV ECO HP 1219 T13	w: 15,9 cm l: 22 cm h: 2,5 cm	0,23 lt	1	1,17 kg

Description: Hot Plate, Oval. Dimension 12x19 cm.
Material / Finishing: Enamelled Cast Iron 1 coat, 1 fire.
Material Thickness: Bottom: 3,5 mm. Edges: 3,5 mm.

Ürün Tanımı: Oval Hot Plate. Ölçü 12x19 cm.
Malzeme Kaplama: 1 kat emaye kaplama, 1 fırınlama.
Malzeme Kalınlıkları: Taban: 3,5 mm. Kenar: 3,5 mm.



Code / Ürün Kodu	Outer Size / Dış Ebat	Capacity / Kapasite	Portion / Porsiyon	Weight (avr.) / Ağırlık (ort.)
LV ECO HP 1219 T13 K4	w: 18,8 cm l: 25,4 cm h: 4 cm	0,23 lt	1	1,50 kg

Description: Hot Plate and wooden platter, Oval. Dimension 12x19 cm.
Material / Finishing: Enamelled Cast Iron 1 coat, 1 fire. Beechwood / Natural Color.
Material Thickness: Bottom: 3,5mm. Edges: 3,5 mm. Thickness: 1,8 cm.

Ürün Tanımı: Oval Hot Plate, Ahşap altlıklı. Ölçü 12x19 cm.
Malzeme Kaplama: 1 kat emaye kaplama, 1 fırınlama. Kayın Ağacı / Doğal Renk.
Malzeme Kalınlıkları: Taban: 3,5 mm. Kenar: 3,5 mm. Kalınlık: 1,8 cm.



Code / Ürün Kodu	Outer Size / Dış Ebat	Capacity / Kapasite	Portion / Porsiyon	Weight (avr.) / Ağırlık (ort.)
LV ECO HP 2619 T13	w: 18,6 cm l: 25,8 cm h: 2,5 cm	0,35 lt	1	1,50 kg

Description: Hot Plate, Oval. Dimension 26x19 cm.
Material / Finishing: Enamelled Cast Iron 1 coat, 1 fire.
Material Thickness: Bottom: 3,5 mm. Edges: 3,5 mm.

Ürün Tanımı: Oval Hot Plate. Ölçü 26x19 cm.
Malzeme Kaplama: 1 kat emaye kaplama, 1 fırınlama.
Malzeme Kalınlıkları: Taban: 3,5 mm. Kenar: 3,5 mm.



Code / Ürün Kodu	Outer Size / Dış Ebat	Capacity / Kapasite	Portion / Porsiyon	Weight (avr.) / Ağırlık (ort.)
LV ECO HP 2619 T13 K4	w: 21,3 cm l: 29,2 cm h: 4 cm	0,35 lt	1	1,99 kg

Description: Hot Plate and wooden platter, Oval. Dimension 26x19 cm.
Material / Finishing: Enamelled Cast Iron 1 coat, 1 fire. Beechwood / Natural Color.
Material Thickness: Bottom: 3,5 mm. Edges: 3,5 mm. Thickness: 1,8 cm.

Ürün Tanımı: Oval Hot Plate, Ahşap altlıklı. Ölçü 26x19 cm.
Malzeme Kaplama: 1 kat emaye kaplama, 1 fırınlama. Kayın Ağacı / Doğal Renk.
Malzeme Kalınlıkları: Taban: 3,5 mm. Kenar: 3,5 mm. Kalınlık: 1,8 cm.



cook n serve



made in
turkey

HOT PLATE | HOT PLATE

Code / Ürün Kodu	Outer Size / Dış Ebat	Capacity / Kapasite	Portion / Porsiyon	Weight (avr.) / Ağırlık (ort.)
LV ECO HP 2215 T13	w: 15,2 cm l: 30 cm h: 1,6 cm	-	1-2	2,24 kg

Description: Hot Plate, Rectangular. Dimension 22x15 cm.
Material / Finishing: Enamelled Cast Iron 1 coat, 1 fire.
Material Thickness: Bottom: 7 mm. Edges: 16 mm.

Ürün Tanımı: Dikdörtgen Hot Plate. Ölçü 22x15 cm.
Malzeme Kaplama: 1 kat emaye kaplama, 1 fırınlama.
Malzeme Kalınlıkları: Taban: 7 mm. Kenar: 16 mm.



Code / Ürün Kodu	Outer Size / Dış Ebat	Capacity / Kapasite	Portion / Porsiyon	Weight (avr.) / Ağırlık (ort.)
LV ECO HP 2215 T13 K4	w: 25 cm l: 35 cm h: 3,4 cm	-	1-2	3,09 kg

Description: Hot Plate and wooden platter, Rectangular. Dimension 22x15 cm.
Material / Finishing: Enamelled Cast Iron 1 coat, 1 fire.
Beechwood / Natural Color.
Material Thickness: Bottom: 7 mm. Edges: 16 mm. Thickness: 1,8 cm.

Ürün Tanımı: Dikdörtgen Hot Plate, Ahşap altlıklı. Ölçü 22x15 cm.
Malzeme Kaplama: 1 kat emaye kaplama, 1 fırınlama.
Kayın Ağacı / Doğal Renk.
Malzeme Kalınlıkları: Taban: 7 mm. Kenar: 16 mm. Kalınlık: 1,8 cm.



Code / Ürün Kodu	Outer Size / Dış Ebat	Capacity / Kapasite	Portion / Porsiyon	Weight (avr.) / Ağırlık (ort.)
LV ECO HP 2215 T13 K4-1	w: 18 cm l: 32,8 cm h: 3,8 cm	-	1-2	2,80 kg

Description: Hot Plate and wooden platter, Rectangular. Dimension 22x15 cm.
Material / Finishing: Enamelled Cast Iron 1 coat, 1 fire.
Beechwood / Natural Color.
Material Thickness: Bottom: 7 mm. Edges: 16 mm. Thickness: 1,8 cm.

Ürün Tanımı: Dikdörtgen Hot Plate, Ahşap altlıklı. Ölçü 22x15 cm.
Malzeme Kaplama: 1 kat emaye kaplama, 1 fırınlama.
Kayın Ağacı / Doğal Renk.
Malzeme Kalınlıkları: Taban: 7 mm. Kenar: 16 mm. Kalınlık: 1,8 cm.





HOT PLATE | HOT PLATE

Code / Ürün Kodu	Outer Size / Dış Ebat	Capacity / Kapasite	Portion / Porsiyon	Weight (avr.) / Ağırlık (ort.)
LV ECO HP 2215 T13 K4-2	w: 26 cm l: 30 cm h: 3,8 cm	-	1-2	2,91 kg

Description: Hot Plate and wooden platter, Rectangular. Dimension 22x15cm.

Material / Finishing: Enamelled Cast Iron 1 coat, 1 fire.
Beechwood / Natural Color.

Material Thickness: Bottom: 7 mm. Edges: 16 mm. Thickness: 1,8 cm.

- This product don't include souce cups.

Ürün Tanımı: Dikdörtgen Hot Plate, Ahşap altlıklı. Ölçü 22x15 cm.

Malzeme Kaplama: 1 kat emaye kaplama, 1 fırınlama.
Kayın Ağacı / Doğal Renk.

Malzeme Kalınlıkları: Taban: 7 mm. Kenar: 16mm. Kalınlık:1,8 cm

- Bu ürüne sos kapları dahil değildir.



Code / Ürün Kodu	Outer Size / Dış Ebat	Capacity / Kapasite	Portion / Porsiyon	Weight (avr.) / Ağırlık (ort.)
LV ECO HP 2215 T13 K44	w: 30 cm l: 30 cm h: 12,3 cm	-	1-2	4,44 kg

Description: Hot Plate and wooden service stand. Rectangular. Dimension 22x15 cm.

Material / Finishing: Enamelled Cast Iron 1 coat, 1 fire.
Beechwood / Natural Color.

Material Thickness: Bottom: 7 mm. Edges: 16 mm.

- This product don't include burner.

Ürün Tanımı: Dikdörtgen Hot Plate, Ahşap standlı. Ölçü 22x15 cm.

Malzeme Kaplama: 1 kat emaye kaplama, 1 fırınlama.
Kayın Ağacı / Doğal Renk.

Malzeme Kalınlıkları: Taban: 7 mm. Kenar: 16 mm.

- Bu ürüne ısıtıcı dahil değildir.



HOT PLATE | HOT PLATE

Code / Ürün Kodu	Outer Size / Dış Ebat	Capacity / Kapasite	Portion / Porsiyon	Weight (avr.) / Ağırlık (ort.)
LV ECO HP 2230 T13	w: 22,2 cm l: 38 cm h: 1,6 cm	-	2-3	4,20 kg

Description: Hot Plate, Rectangular. Dimension 22x30 cm.
Material / Finishing: Enamelled Cast Iron 1 coat, 1 fire.
Material Thickness: Bottom: 7 mm. Edges: 16 mm.

Ürün Tanımı: Dikdörtgen Hot Plate. Ölçü 22x30 cm.
Malzeme Kaplama: 1 kat emaye kaplama, 1 fırınlama.
Malzeme Kalınlıkları: Taban: 7 mm. Kenar: 16 mm.



Front Side: Grill Shape



Rear Side: Smooth Surface

Code / Ürün Kodu	Outer Size / Dış Ebat	Capacity / Kapasite	Portion / Porsiyon	Weight (avr.) / Ağırlık (ort.)
LV ECO HP 2230 T13 K4	w: 25 cm l: 40,6 cm h: 3,8 cm	-	2-3	5,18kg

Description: Hot Plate and wooden platter, Rectangular. Dimension 22x30 cm.
Material / Finishing: Enamelled Cast Iron 1 coat, 1 fire.
Beechwood / Natural Color.
Material Thickness: Bottom: 7 mm. Edges: 16 mm. Thickness: 1,8 cm.

Ürün Tanımı: Dikdörtgen Hot Plate, Ahşap altlıklı. Ölçü 22x30 cm.
Malzeme Kaplama: 1 kat emaye kaplama, 1 fırınlama.
Kayın Ağacı / Doğal Renk.
Malzeme Kalınlıkları: Taban: 7 mm. Kenar: 16 mm. Kalınlık: 1,8 cm.



Front Side: Grill Shape



Rear Side: Smooth Surface

Code / Ürün Kodu	Outer Size / Dış Ebat	Capacity / Kapasite	Portion / Porsiyon	Weight (avr.) / Ağırlık (ort.)
LV ECO HP 2230 T13 K44	w: 25 cm l: 38 cm h: 11,6 cm	-	2-3	5,94 kg

Description: Hot Plate and wooden service stand, Rectangular. Dimension 22x30 cm.
Material / Finishing: Enamelled Cast Iron 1 coat, 1 fire. Beechwood / Natural Color.
Material Thickness: Bottom: 7 mm. Edges: 16 mm.

•This product don't include burner.

Ürün Tanımı: Dikdörtgen Hot Plate, Ahşap standlı. Ölçü 22x30 cm.
Malzeme Kaplama: 1 kat emaye kaplama, 1 fırınlama.
Kayın Ağacı / Doğal Renk.
Malzeme Kalınlıkları: Taban: 7 mm. Kenar: 16 mm.

•Bu ürüne ısıtıcı dahil değildir.



Front Side: Grill Shape



Rear Side: Smooth Surface

Code / Ürün Kodu	Outer Size / Dış Ebat	Capacity / Kapasite	Portion / Porsiyon	Weight (avr.) / Ağırlık (ort.)
LV STC	w: 9,3 cm l: 14,9 cm h: 4,8 cm	-	-	0,14 kg

Description: Heater.
Material / Finishing: Stainless Steel / Polished.

Ürün Tanımı: Isıtıcı Ünite.
Malzeme Kaplama: paslanmaz Çelik / Parlak.



cook n serve



made in
italy

LAVA

MINI PLATES & DISHES | KAPLAR ve TAVALAR

for FAJITA / MEAT / CASSEROLE / BREAKFAST / MEZZE's, APPETIZER, SNACK / SOUFLE / SOUCE | FAJİTA / ET / GÜVEÇ / KAHVALTI / MEZE / SUFLE / SOS

Code / Ürün Kodu	Outer Size / Dış Ebat	Capacity / Kapasite	Portion / Porsiyon	Weight (avr.) / Ağırlık (ort.)
LV ECO FT 1824 T10	w: 19,2 cm l: 29,6 cm h: 3 cm	0,55 lt	1	1,46 kg

Description: Fajita Plate, Oval. Dimension 18x24 cm.
Material / Finishing: Enamelled Cast Iron 1 coat, 1 fire.
Material Thickness: Bottom: 4 mm. Edges: 4 mm.

Ürün Tanımı: Oval Fajita Tavası, Kulplu. Ölçü 18x24 cm.
Malzeme Kaplama: 1 kat emaye kaplama, 1 fırınlama.
Malzeme Kalınlıkları: Taban: 4 mm. Kenar: 4 mm.



Code / Ürün Kodu	Outer Size / Dış Ebat	Capacity / Kapasite	Portion / Porsiyon	Weight (avr.) / Ağırlık (ort.)
LV ECO FT 1824 T10 K4	w: 21,2 cm l: 31,7 cm h: 4,1 cm	0,55 lt	1	2,26 kg

Description: Fajita Plate, Oval, Integral metal handles and wooden platter. Dimension 18x24 cm.
Material / Finishing: Enamelled Cast Iron 1 coat, 1 fire. Beechwood / Natural Color.
Material Thickness: Bottom: 4 mm. Edges: 4 mm. Thickness: 1,8 cm.

Ürün Tanımı: Oval Fajita Tavası, Kulplu ve Ahşap altlıklı. Ölçü 18x24 cm.
Malzeme Kaplama: 1 kat emaye kaplama, 1 fırınlama. Kayın Ağacı / Doğal Renk.
Malzeme Kalınlıkları: Taban: 4 mm. Kenar: 4 mm. Kalınlık: 1,8 cm.



Code / Ürün Kodu	Outer Size / Dış Ebat	Capacity / Kapasite	Portion / Porsiyon	Weight (avr.) / Ağırlık (ort.)
LV ECO FT 1723 T11	w: 17,8 cm l: 38 cm h: 4,1 cm	0,36 lt	1	1,29 kg

Description: Fajita Plate, Oval, Skillet. Dimension 17x23 cm.
Material / Finishing: Enamelled Cast Iron 1 coat, 1 fire.
Material Thickness: Bottom: 3,5 mm. Edges: 3,5 mm.

Ürün Tanımı: Oval Fajita Tavası, Saplı. Ölçü 17x23 cm.
Malzeme Kaplama: 1 kat emaye kaplama, 1 fırınlama.
Malzeme Kalınlıkları: Taban: 3,5 mm. Kenar: 3,5 mm.



Code / Ürün Kodu	Outer Size / Dış Ebat	Capacity / Kapasite	Portion / Porsiyon	Weight (avr.) / Ağırlık (ort.)
LV ECO FT 1723 T11 K4	w: 20 cm l: 39 cm h: 5,6 cm	0,36 lt	1	1,78 kg

Description: Fajita Plate, Oval, Skillet and wooden platter. Dimension 17x23 cm.
Material / Finishing: Enamelled Cast Iron 1 coat, 1 fire. Beechwood / Natural Color.
Material Thickness: Bottom: 3,5 mm. Edges: 3,5 mm. Thickness: 1,8 cm.

Ürün Tanımı: Oval Fajita Tavası, Saplı ve Ahşap altlıklı. Ölçü 17x23 cm.
Malzeme Kaplama: 1 kat emaye kaplama, 1 fırınlama. Kayın Ağacı / Doğal Renk.
Malzeme Kalınlıkları: Taban: 3,5 mm. Kenar: 3,5 mm. Kalınlık: 1,8 cm.



MINI PLATES & DISHES | KAPLAR ve TAVALAR

for FAJITA / MEAT / CASSEROLE / BREAKFAST / MEZZE's, APPETIZER, SNACK / SOUFLE / SOUCE | FAJİTA / ET / GÜVEÇ / KAHVALTI / MEZE / SUFLE / SOS

Code / Ürün Kodu	Outer Size / Dış Ebat	Capacity / Kapasite	Portion / Porsiyon	Weight (avr.) / Ağırlık (ort.)
LV ECO FT 1828	w: 18,2 cm l: 28,2 cm h: 2 cm	0,45 lt	1-2	1,44 kg

Description: Fajita Plate, oval, skillet. Dimension 18x28 cm.
Material / Finishing: Enamelled Cast Iron 1 coat, 1 fire.
Material Thickness: Bottom: 3 mm. Edges: 4 mm.
• This product don't include Pan Gripper.

Ürün Tanımı: Fajita Tavası, oval, saplı. Ölçü 18x28 cm.
Malzeme Kaplama: 1 kat emaye kaplama, 1 fırınlama. Kayın Ağacı / Doğal Renk.
Malzeme Kalınlıkları: Taban: 3 mm. Kenar: 4 mm.
• Bu ürüne harici tava tutucu dahil değildir.



Code / Ürün Kodu	Outer Size / Dış Ebat	Capacity / Kapasite	Portion / Porsiyon	Weight (avr.) / Ağırlık (ort.)
LV ECO FT 1828 AH 217 BE	w: 20,2 cm l: 30,2 cm h: 3 cm	0,45 lt	1-2	1,94 kg

Description: Fajita Plate, oval, skillet and wooden platter. Dimension 18x28 cm.
Material / Finishing: Enamelled Cast Iron 1 coat, 1 fire. Beechwood / Natural Color.
Material Thickness: Bottom: 3 mm. Edges: 4 mm. Thickness: 1,8 cm.
• This product don't include Pan Gripper.

Ürün Tanımı: Fajita Tavası ve Ahşap altlıklı. Ölçü 18x28 cm.
Malzeme Kaplama: 1 kat emaye kaplama, 1 fırınlama. Kayın Ağacı / Doğal Renk.
Malzeme Kalınlıkları: Taban: 3 mm. Kenar: 4 mm. Kalınlık: 1,8 cm.
• Bu ürüne harici tava tutucu dahil değildir.



Code / Ürün Kodu	Outer Size / Dış Ebat	Capacity / Kapasite	Portion / Porsiyon	Weight (avr.) / Ağırlık (ort.)
LV ECO FT 1020 T12	w: 13,5 cm l: 21,5 cm h: 2,9 cm	0,24 lt	1	0,62 kg

Description: Fajita Plate, kidney shaped. Dimension 10x20 cm.
Material / Finishing: Enamelled Cast Iron 1 coat, 1 fire.
Material Thickness: Bottom: 3,5 mm. Edges: 3,5 mm.

Ürün Tanımı: Fajita Tavası, böbrek şekilli. Ölçü 10x20 cm.
Malzeme Kaplama: 1 kat emaye kaplama, 1 fırınlama.
Malzeme Kalınlıkları: Taban: 3,5 mm. Kenar: 3,5 mm.



Code / Ürün Kodu	Outer Size / Dış Ebat	Capacity / Kapasite	Portion / Porsiyon	Weight (avr.) / Ağırlık (ort.)
LV ECO FT 1020 T12 K4	w: 26,5 cm l: 30 cm h: 4,4 cm	0,24 lt	1	1,30 kg

Description: Fajita Plate, kidney shaped and wooden platter. Dimension 10x20 cm.
Material / Finishing: Enamelled Cast Iron 1 coat, 1 fire. Beechwood / Natural Color.
Material Thickness: Bottom: 3,5 mm. Edges: 3,5 mm. Thickness: 1,8 cm.
• This product don't include souce cups.

Ürün Tanımı: Fajita Tavası ve Ahşap altlığı, böbrek şekilli. Ölçü 10x20 cm.
Malzeme Kaplama: 1 kat emaye kaplama, 1 fırınlama. Kayın Ağacı / Doğal Renk.
Malzeme Kalınlıkları: Taban: 3,5 mm. Kenar: 3,5 mm. Kalınlık: 1,8 cm.
• Bu ürüne sos kapları dahil değildir.





MINI PLATES & DISHES | KAPLAR ve TAVALAR

Code / Ürün Kodu	Outer Size / Dış Ebat	Capacity / Kapasite	Portion / Porsiyon	Weight (avr.) / Ağırlık (ort.)
LV ECO FT D 1020	w: 14 cm l: 24 cm h: 3,3 cm	0,40 lt	1	0,85 kg

Description: Fajita Plate, YINGYANG shaped. Dimension 10x20 cm.
Material / Finishing: Enamelled Cast Iron 1 coat, 1 fire.
Material Thickness: Bottom: 4 mm. Edges: 3 mm.

Ürün Tanımı: Fajita Tavası, damla şekilli. Ölçü 10x20 cm.
Malzeme Kaplama: 1 kat emaye kaplama, 1 fırınlama.
Malzeme Kalınlıkları: Taban: 4 mm. Kenar: 3 mm.



Code / Ürün Kodu	Outer Size / Dış Ebat	Capacity / Kapasite	Portion / Porsiyon	Weight (avr.) / Ağırlık (ort.)
LV ECO FT D 1020 K4	Ø: 29 cm h: 4,8 cm	0,40 lt	1	1,53 kg

Description: Fajita Plate and wooden platter. YINGYANG shaped. Dimension 10x20 cm.
Material / Finishing: Enamelled Cast Iron 1 coat, 1 fire. Beechwood / Natural Color.
Material Thickness: Bottom: 4 mm. Edges: 3 mm. Thickness: 1,8 cm.

- This product don't include souce cups.

Ürün Tanımı: Fajita Tavası ve Ahşap altlığı. YINGYANG şekilli. Ölçü 10x20 cm.
Malzeme Kaplama: 1 kat emaye kaplama, 1 fırınlama. Kayın Ağacı / Doğal Renk.
Malzeme Kalınlıkları: Taban: 4 mm. Kenar: 3 mm. Kalınlık: 1,8 cm.

- Bu ürüne sos kapları dahil değildir.



Code / Ürün Kodu	Outer Size / Dış Ebat	Capacity / Kapasite	Portion / Porsiyon	Weight (avr.) / Ağırlık (ort.)
LV FT YING YANG	Ø: 29 cm h: 4,8 cm	0,40 lt	1-2	2,8 kg

Description: Double Fajita Plate and wooden platter, YINGYANG shaped. Dimension 10x20 cm.
Material / Finishing: Enamelled Cast Iron 1 coat, 1 fire. Beechwood / Natural Color.
Material Thickness: Bottom: 4 mm. Edges: 3 mm. Thickness: 1,8 cm.

Ürün Tanımı: 2 adet Fajita Tavası ve Ahşap altlığı, YINGYANG şekilli. Ölçü 10x20 cm.
Malzeme Kaplama: 1 kat emaye kaplama, 1 fırınlama. Kayın Ağacı / Doğal Renk.
Malzeme Kalınlıkları: Taban: 4 mm. Kenar: 3 mm. Kalınlık: 1,8 cm



cook n serve



made in Turkey

LAVA.



MINI PLATES & DISHES | KAPLAR ve TAVALAR

for FAJITA / MEAT / CASSEROLE / BREAKFAST / MEZZE's, APPETIZER, SNACK / SOUFLE / SOUCE | FAJİTA / ET / GÜVEÇ / KAHVALTI / MEZE / SUFLE / SOS

Code / Ürün Kodu	Outer Size / Dış Ebat	Capacity / Kapasite	Portion / Porsiyon	Weight (avr.) / Ağırlık (ort.)
LV ECO 0 TV 1510	w: 10,8 cm l: 20,8 cm h: 3 cm	0,22 lt	1	0,67 kg

| Description: Oval Dish. Dimension 15x10 cm.
Material / Finishing: Enamelled Cast Iron 1 coat, 1 fire.
Material Thickness: Bottom: 4 mm. Edges: 4 mm.

| Ürün Tanımı: Oval Kulplu Tava. Ölçü 15x10cm.
Malzeme Kaplama: 1 kat emaye kaplama, 1 fırınlama.
Malzeme Kalınlıkları: Taban: 4mm. Kenar: 4mm.



Code / Ürün Kodu	Outer Size / Dış Ebat	Capacity / Kapasite	Portion / Porsiyon	Weight (avr.) / Ağırlık (ort.)
LV ECO 0 TV 1510 K4	w: 12,7 cm l: 22,7 cm h: 4,5 cm	0,22 lt	1	0,99 kg

| Description: Oval Dish and wooden platter. Dimension 15x10 cm.
Material / Finishing: Enamelled Cast Iron 1 coat, 1 fire. Beechwood / Natural Color.
Material Thickness: Bottom: 4 mm. Edges: 4 mm. Thickness: 1,8 cm.

| Ürün Tanımı: Oval Kulplu Tava ve Ahşap altlıklı. Ölçü 15x10 cm.
Malzeme Kaplama: 1 kat emaye kaplama, 1 fırınlama. Kayın Ağacı / Doğal Renk.
Malzeme Kalınlıkları: Taban: 4 mm. Kenar: 4 mm. Kalınlık: 1,8 cm.



MINI PLATES & DISHES | KAPLAR ve TAVALAR

for FAJITA / MEAT / CASSEROLE / BREAKFAST / MEZZE's, APPETIZER, SNACK / SOUFLE / SOUCE | FAJİTA / ET / GÜVEÇ / KAHVALTI / MEZE / SUFLE / SOS

Code / Ürün Kodu	Outer Size / Dış Ebat	Capacity / Kapasite	Portion / Porsiyon	Weight (avr.) / Ağırlık (ort.)
LV ECO 0 TV 2114	w: 14,8 cm l: 26,8 cm h: 3 cm	0,45 lt	1-2	1,06 kg

Description: Oval Dish. Dimension 21x14 cm.
Material / Finishing: Enamelled Cast Iron 1 coat, 1 fire.
Material Thickness: Bottom: 4 mm. Edges: 4 mm.

Ürün Tanımı: Oval Kulplu Tava. Ölçü 21x14 cm.
Malzeme Kaplama: 1 kat emaye kaplama, 1 fırınlama.
Malzeme Kalınlıkları: Taban: 4 mm. Kenar: 4 mm.



Code / Ürün Kodu	Outer Size / Dış Ebat	Capacity / Kapasite	Portion / Porsiyon	Weight (avr.) / Ağırlık (ort.)
LV ECO 0 TV 2114 K4	w: 17 cm l: 27 cm h: 5 cm	0,45 lt	1-2	1,58 kg

Description: Oval Dish and wooden platter. Dimension 21x14 cm.
Material / Finishing: Enamelled Cast Iron 1 coat, 1 fire. Beechwood / Natural Color.
Material Thickness: Bottom: 4 mm. Edges: 4 mm. Thickness: 1,8 cm.

Ürün Tanımı: Oval Kulplu Tava ve Ahşap altlıklı. Ölçü 21x14 cm.
Malzeme Kaplama: 1 kat emaye kaplama, 1 fırınlama. Kayın Ağacı / Doğal Renk.
Malzeme Kalınlıkları: Taban: 4 mm. Kenar: 4 mm. Kalınlık: 1,8 cm.



Code / Ürün Kodu	Outer Size / Dış Ebat	Capacity / Kapasite	Portion / Porsiyon	Weight (avr.) / Ağırlık (ort.)
LV ECO 0 TV 2114 K44	w: 25,6 cm l: 34,6 cm h: 4,3 cm	0,45 lt	1-2	1,67 kg

Description: Oval Dish and wooden platter. Dimension 21x14 cm.
Material / Finishing: Enamelled Cast Iron 1 coat, 1 fire. Beechwood / Natural Color.
Material Thickness: Bottom: 4 mm. Edges: 4 mm. Thickness: 1,8 cm.

• This product don't include souce cups.

Ürün Tanımı: Oval Kulplu Tava ve Ahşap altlıklı. Ölçü 21x14 cm.
Malzeme Kaplama: 1 kat emaye kaplama, 1 fırınlama. Kayın Ağacı / Doğal Renk.
Malzeme Kalınlıkları: Taban: 4 mm. Kenar: 4 mm. Kalınlık: 1,8 cm.

• Bu ürüne sos kapları dahil değildir.



MINI PLATES & DISHES | KAPLAR ve TAVALAR

for FAJITA / MEAT / CASSEROLE / BREAKFAST / MEZZE's, APPETIZER, SNACK / SOUFLE / SOUCE | FAJİTA / ET / GÜVEÇ / KAHVALTI / MEZE / SUFLE / SOS

Code / Ürün Kodu	Outer Size / Dış Ebat	Capacity / Kapasite	Portion / Porsiyon	Weight (avr.) / Ağırlık (ort.)
LV ECO Y TV 12	w: 13 cm l: 18 cm h: 3 cm	0,21 lt	1	0,68 kg

Description: Round Dish. Diameter (Ø) 12 cm.
Material / Finishing: Enamelled Cast Iron 1 coat, 1 fire.
Material Thickness: Bottom: 4 mm. Edges: 4 mm.

Ürün Tanımı: Yuvarlak Kulplu Tava. Çap (Ø) 12 cm.
Malzeme Kaplama: 1 kat emaye kaplama, 1 fırınlama.
Malzeme Kalınlıkları: Taban: 4 mm. Kenar: 4 mm.



Code / Ürün Kodu	Outer Size / Dış Ebat	Capacity / Kapasite	Portion / Porsiyon	Weight (avr.) / Ağırlık (ort.)
LV ECO Y TV 12 K4	w: 14,6 cm l: 17,8 cm h: 4,3 cm	0,21 lt	1	0,98 kg

Description: Round Dish and wooden platter. Diameter (Ø) 12 cm.
Material / Finishing: Enamelled Cast Iron 1 coat, 1 fire. Beechwood / Natural Color.
Material Thickness: Bottom: 4 mm. Edges: 4 mm. Thickness: 1,8 cm.

Ürün Tanımı: Yuvarlak Kulplu Tava ve Ahşap altlıklı. Çap (Ø) 12 cm.
Malzeme Kaplama: 1 kat emaye kaplama, 1 fırınlama. Kayın Ağacı / Doğal Renk.
Malzeme Kalınlıkları: Taban: 4 mm. Kenar: 4 mm. Kalınlık: 1,8 cm.



Code / Ürün Kodu	Outer Size / Dış Ebat	Capacity / Kapasite	Portion / Porsiyon	Weight (avr.) / Ağırlık (ort.)
LV ECO Y TV 16	w: 17 cm l: 22 cm h: 3 cm	0,40 lt	1-2	0,99 kg

Description: Round Dish. Diameter (Ø) 16 cm.
Material / Finishing: Enamelled Cast Iron 1 coat, 1 fire.
Material Thickness: Bottom: 4 mm. Edges: 4 mm.

Ürün Tanımı: Yuvarlak Kulplu Tava. çap (Ø) 16 cm.
Malzeme Kaplama: 1 kat emaye kaplama, 1 fırınlama.
Malzeme Kalınlıkları: Taban: 4 mm. Kenar: 4 mm.



Code / Ürün Kodu	Outer Size / Dış Ebat	Capacity / Kapasite	Portion / Porsiyon	Weight (avr.) / Ağırlık (ort.)
LV ECO Y TV 16 K4	w: 18,6 cm l: 23 cm h: 4,3 cm	0,40 lt	1-2	1,25 kg

Description: Round Dish and wooden platter. Diameter (Ø) 16 cm.
Material / Finishing: Enamelled Cast Iron 1 coat, 1 fire. Beechwood / Natural Color.
Material Thickness: Bottom: 4 mm. Edges: 4 mm. Thickness: 1,8 cm.

Ürün Tanımı: Yuvarlak Kulplu Tava ve Ahşap altlıklı. Çap (Ø) 16 cm.
Malzeme Kaplama: 1 kat emaye kaplama, 1 fırınlama. Kayın Ağacı / Doğal Renk.
Malzeme Kalınlıkları: Taban: 4 mm. Kenar: 4 mm. Kalınlık: 1,8 cm.



MINI PLATES & DISHES | KAPLAR ve TAVALAR

for FAJITA / MEAT / CASSEROLE / BREAKFAST / MEZZE's, APPETIZER, SNACK / SOUFLE / SOUCE | FAJİTA / ET / GÜVEÇ / KAHVALTI / MEZE / SUFLE / SOS

Code / Ürün Kodu	Outer Size / Dış Ebat	Capacity / Kapasite	Portion / Porsiyon	Weight (avr.) / Ağırlık (ort.)
LV ECO Y TV 16 K44	w: 29,6 cm l: 25 cm h: 4,3 cm	0,40 lt	1-2	1,48 kg

| Description: Round Dish and wooden platter. Diameter (Ø) 16 cm.
Material / Finishing: Enamelled Cast Iron 1 coat, 1 fire. Beechwood / Natural Color.
Material Thickness: Bottom: 4 mm. Edges: 4 mm. Thickness: 1,8 cm.
• This product don't include souce cups.

| Ürün Tanımı: Yuvarlak Kulplu Tava ve Ahşap altlıklı. Çap (Ø) 16 cm.
Malzeme Kaplama: 1 kat emaye kaplama, 1 fırınlama. Kayın Ağacı / Doğal Renk.
Malzeme Kalınlıkları: Taban: 4 mm. Kenar: 4 mm. Kalınlık: 1,8 cm.
• Bu ürüne sos kapları dahil değildir.



Code / Ürün Kodu	Outer Size / Dış Ebat	Capacity / Kapasite	Portion / Porsiyon	Weight (avr.) / Ağırlık (ort.)
LV Y TV 16 SHN	w: 17,1 cm l: 23 cm h: 5,2 cm	0,44 lt	1-2	0,84 kg

| Description: Round Dish. Diameter (Ø) 16 cm.
Material / Finishing: Enamelled Cast Iron 3 coat, 2 fire.
Material Thickness: Bottom: 3,5 mm. Edges: 3 mm.

| Ürün Tanımı: Yuvarlak Kulplu Tava. Çap (Ø) 16 cm.
Malzeme Kaplama: 1 kat emaye kaplama, 1 fırınlama.
Malzeme Kalınlıkları: Taban: 3,5 mm. Kenar: 3 mm.



Code / Ürün Kodu	Outer Size / Dış Ebat	Capacity / Kapasite	Portion / Porsiyon	Weight (avr.) / Ağırlık (ort.)
LV Y TV 16 SHN AH 222 BE	w: 18,6 cm l: 23,4 cm h: 6,8 cm	0,44 lt	1-2	1,11 kg

| Description: Round Dish and wooden platter. Diameter (Ø) 16 cm.
Material / Finishing: Enamelled Cast Iron 1 coat, 1 fire. Beechwood / Natural Color.
Material Thickness: Bottom: 3,5 mm. Edges: 3 mm. Thickness: 1,8 cm.

| Ürün Tanımı: Yuvarlak Kulplu Tava ve Ahşap altlıklı. Çap (Ø) 16 cm.
Malzeme Kaplama: 1 kat emaye kaplama, 1 fırınlama. Kayın Ağacı / Doğal Renk.
Malzeme Kalınlıkları: Taban: 3,5 mm. Kenar: 3 mm. Kalınlık: 1,8 cm.



MINI PLATES & DISHES | KAPLAR ve TAVALAR

for FAJITA / MEAT / CASSEROLE / BREAKFAST / MEZZE's, APPETIZER, SNACK / SOUFLE / SOUCE | FAJİTA / ET / GÜVEÇ / KAHVALTI / MEZE / SUFLE / SOS

Code / Ürün Kodu	Outer Size / Dış Ebat	Capacity / Kapasite	Portion / Porsiyon	Weight (avr.) / Ağırlık (ort.)
LVYTV 20 SHN	w: 21 cm l:27 cm h: 5,5 cm	0,83 lt	2	1,30 kg

| Description: Round Dish. Diameter (Ø)20 cm.
Material / Finishing: Enamelled Cast Iron 3 coat, 2 fire.
Material Thickness: Bottom: 3,5 mm. Edges: 3 mm.

| Ürün Tanımı: Yuvarlak Kulplu Tava. Çap (Ø)20 cm.
Malzeme Kaplama: 1 kat emaye kaplama, 1 fırınlama.
Malzeme Kalınlıkları: Taban: 3,5 mm. Kenar: 3 mm.



Code / Ürün Kodu	Outer Size / Dış Ebat	Capacity / Kapasite	Portion / Porsiyon	Weight (avr.) / Ağırlık (ort.)
LVYTV 20 SHN AH 223 BE	w: 23 cm l: 27 cm h: 6,8 cm	0,83 lt	2	1,79 kg

| Round Dish and wooden platter. Diameter(Ø)20 cm.
Material / Finishing: Enamelled Cast Iron 1 coat, 1 fire. Beechwood / Natural Color.
Material Thickness: Bottom: 3,5 mm. Edges: 3 mm. Thickness: 1,8 cm.

| Ürün Tanımı: Yuvarlak Kulplu Tava ve Ahşap altlıklı. Çap (Ø)20 cm.
Malzeme Kaplama: 1 kat emaye kaplama, 1 fırınlama. Kayın Ağacı / Doğal Renk.
Malzeme Kalınlıkları: Taban: 3,5 mm. Kenar: 3 mm. Kalınlık: 1,8 cm.



Code / Ürün Kodu	Outer Size / Dış Ebat	Capacity / Kapasite	Portion / Porsiyon	Weight (avr.) / Ağırlık (ort.)
LV0TV 1914 SHN	w: 15 cm l: 25,1 cm h: 5,8 cm	0,54 lt	1-2	0,96 kg

| Oval Dish. Dimension 19x14 cm.
Material / Finishing: Enamelled Cast Iron 3 coat, 2 fire.
Material Thickness: Bottom: 3,5 mm. Edges: 3 mm.

| Ürün Tanımı: Oval Kulplu Tava. Ölçü 19x14 cm.
Malzeme Kaplama: 3 kat emaye kaplama, 2 fırınlama.
Malzeme Kalınlıkları: Taban: 3 mm. Kenar: 3,5 mm.



MINI PLATES & DISHES | KAPLAR ve TAVALAR

for FAJITA / MEAT / CASSEROLE / BREAKFAST / MEZZE's, APPETIZER, SNACK / SOUFLE / SOUCE | FAJİTA / ET / GÜVEÇ / KAHVALTI / MEZE / SUFLE / SOS

Code / Ürün Kodu	Outer Size / Dış Ebat	Capacity / Kapasite	Portion / Porsiyon	Weight (avr.) / Ağırlık (ort.)
LV 0 TV 1914 SHN AH 220 BE	w: 18 cm l:25 cm h: 7,3 cm	0,54 lt	1-2	1,30 kg

| Description: Oval Dish and wooden platter. Dimension 19x14 cm.
Material / Finishing: Enamelled Cast Iron 3 coat, 2 fire.
Material Thickness: Bottom: 3,5 mm. Edges: 3 mm. Thickness: 1,8 cm.

| Ürün Tanımı: Oval Kulplu Tava ve Ahşap Altıklı. Ölçü 19x14 cm.
Malzeme Kaplama: 3 kat emaye kaplama, 1 fırınlama. Beechwood Ağacı / Doğal
Malzeme Kalınlıkları: 3,5 mm. Kenar: 3 mm. Kalınlık: 1,8 cm.



Code / Ürün Kodu	Outer Size / Dış Ebat	Capacity / Kapasite	Portion / Porsiyon	Weight (avr.) / Ağırlık (ort.)
LV 0 TV 2317 SHN	w: 18 cm l: 29,1 cm h: 6,2 cm	0,89 lt	2	1,32 kg

| Oval Dish. Dimension 23x17 cm.
Material / Finishing: Enamelled Cast Iron 3 coat, 2 fire.
Material Thickness: Bottom: 4 mm. Edges: 3 mm.

| Ürün Tanımı: Oval Kulplu Tava. Ölçü 23x17 cm.
Malzeme Kaplama: 3 kat emaye kaplama, 2 fırınlama.
Malzeme Kalınlıkları: Taban: 4 mm. Kenar: 3 mm.



Code / Ürün Kodu	Outer Size / Dış Ebat	Capacity / Kapasite	Portion / Porsiyon	Weight (avr.) / Ağırlık (ort.)
LV 0 TV 2317 SHN AH 221 BE	w: 20,6 cm l: 29,2 cm h: 7,7 cm	0,89 lt	2	1,76 kg

| Oval Dish and wooden platter. Dimension 23x17 cm.
Material / Finishing: Enamelled Cast Iron 3 coat, 2 fire. Beechwood / Natural Color
Material Thickness: Bottom: 4 mm. Edges: 3 mm. Thickness: 1,8 cm

| Ürün Tanımı: Oval Kulplu Tava. Ölçü 23x17 cm.
Malzeme Kaplama: 3 kat emaye kaplama, 2 fırınlama.
Malzeme Kalınlıkları: Taban: 4 mm. Kenar: 3 mm. Beechwood Ağacı / Doğal renk, Kalınlık=1,8 cm





MINI PLATES & DISHES | KAPLAR ve TAVALAR

for FAJITA / MEAT / CASSEROLE / BREAKFAST / MEZZE's, APPETIZER, SNACK / SOUFLE / SOUCE | FAJİTA / ET / GÜVEÇ / KAHVALTI / MEZE / SUFLE / SOS

Code / Ürün Kodu	Outer Size / Dış Ebat	Capacity / Kapasite	Portion / Porsiyon	Weight (avr.) / Ağırlık (ort.)
LV ECO Y TV 18	w: 19 cm l: 23,5 cm h: 4,2 cm	0,54 lt	1	0,96 kg

Description: Round Dish. Diameter (Ø) 18 cm.
Material / Finishing: Enamelled Cast Iron 1 coat, 1 fire.
Material Thickness: Bottom: 4 mm. Edges: 3,5 mm.

Ürün Tanımı: Yuvarlak Kulplu Tava. Çap (Ø) 18 cm.
Malzeme Kaplama: 1 kat emaye kaplama, 1 fırınlama.
Malzeme Kalınlıkları: Taban: 4 mm. Kenar: 3,5 mm.



Code / Ürün Kodu	Outer Size / Dış Ebat	Capacity / Kapasite	Portion / Porsiyon	Weight (avr.) / Ağırlık (ort.)
LV ECO Y TV 18 K4	w: 23,8 cm l: 28 cm h: 5,5 cm	0,54 lt	1	1,39 kg

Description: Round Dish and wooden platter. Diameter (Ø) 18 cm.
Material / Finishing: Enamelled Cast Iron 1 coat, 1 fire. Beechwood / Natural Color.
Material Thickness: Bottom: 4 mm. Edges: 3,5 mm. Thickness: 1,8 cm.

Ürün Tanımı: Yuvarlak Kulplu Tava ve Ahşap altlıklı. Çap (Ø) 18 cm.
Malzeme Kaplama: 1 kat emaye kaplama, 1 fırınlama. Kayın Ağacı / Doğal Renk.
Malzeme Kalınlıkları: Taban: 4 mm. Kenar: 3,5 mm. Kalınlık: 1,8 cm.



Code / Ürün Kodu	Outer Size / Dış Ebat	Capacity / Kapasite	Portion / Porsiyon	Weight (avr.) / Ağırlık (ort.)
LV ECO Y TV 18 K44	w: 26,6 cm l: 29,4 cm h: 5,5 cm	0,54 lt	1	1,57 kg

Description: Round Dish and wooden platter. Diameter (Ø) 18 cm.
Material / Finishing: Enamelled Cast Iron 1 coat, 1 fire. Beechwood / Natural Color.
Material Thickness: Bottom: 4 mm. Edges: 3,5 mm. Thickness: 1,8 cm.

• This product don't include sauce cups.

Ürün Tanımı: Yuvarlak Kulplu Tava ve Ahşap altlıklı. Çap (Ø) 18 cm.
Malzeme Kaplama: 1 kat emaye kaplama, 1 fırınlama. Kayın Ağacı / Doğal Renk.
Malzeme Kalınlıkları: Taban: 4 mm. Kenar: 3,5 mm. Kalınlık: 1,8 cm.

• Bu ürüne sos kapları dahil değildir.



cook n serve



made in
turkey

LAVA



MINI PLATES & DISHES | KAPLAR ve TAVALAR

Code / Ürün Kodu	Outer Size / Dış Ebat	Capacity / Kapasite	Portion / Porsiyon	Weight (avr.) / Ağırlık (ort.)
LV ECO Y TV 20	w: 21 cm l: 26 cm h: 3 cm	0,65 lt	2-3	1,38 kg

Description: Round Dish. Diameter (Ø)20 cm.
Material / Finishing: Enamelled Cast Iron 1 coat, 1 fire.
Material Thickness: Bottom: 4 mm. Edges: 4 mm.

Ürün Tanımı: Yuvarlak Kulplu Tava. Çap (Ø)20 cm.
Malzeme Kaplama: 1 kat emaye kaplama, 1 fırınlama.
Malzeme Kalınlıkları: Taban: 4 mm. Kenar: 4 mm.



Code / Ürün Kodu	Outer Size / Dış Ebat	Capacity / Kapasite	Portion / Porsiyon	Weight (avr.) / Ağırlık (ort.)
LV ECO Y TV 20 K4	w: 23 cm l: 28 cm h: 4,3 cm	0,65 lt	2-3	1,80 kg

Description: Round Dish and wooden platter. Diameter (Ø)20 cm.
Material / Finishing: Enamelled Cast Iron 1 coat, 1 fire. Beechwood / Natural Color.
Material Thickness: Bottom: 4 mm. Edges: 4 mm. Thickness: 1,8 cm.

Ürün Tanımı: Yuvarlak Kulplu Tava ve Ahşap altlıklı. Çap (Ø)20 cm.
Malzeme Kaplama: 1 kat emaye kaplama, 1 fırınlama. Kayın Ağacı / Doğal Renk.
Malzeme Kalınlıkları: Taban: 4 mm. Kenar: 4 mm. Kalınlık: 1,8 cm.



Code / Ürün Kodu	Outer Size / Dış Ebat	Capacity / Kapasite	Portion / Porsiyon	Weight (avr.) / Ağırlık (ort.)
LV ECO Y TV 20 K44	w: 30,8 cm l: 28 cm h: 4,3 cm	0,65 lt	2-3	2,06 kg

Description: Round Dish and wooden platter. Diameter (Ø)20 cm.
Material / Finishing: Enamelled Cast Iron 1 coat, 1 fire. Beechwood / Natural Color.
Material Thickness: Bottom: 4 mm. Edges: 4 mm. Thickness: 1,8 cm.

• This product don't include souce cups.

Ürün Tanımı: Yuvarlak Kulplu Tava ve Ahşap altlıklı. Çap (Ø)20 cm.
Malzeme Kaplama: 1 kat emaye kaplama, 1 fırınlama. Kayın Ağacı / Doğal Renk.
Malzeme Kalınlıkları: Taban: 4 mm. Kenar: 4 mm. Kalınlık: 1,8 cm.

• Bu ürüne sos kapları dahil değildir.



MINI PLATES & DISHES | KAPLAR ve TAVALAR

for FAJITA / MEAT / CASSEROLE / BREAKFAST / MEZZE's, APPETIZER, SNACK / SOUFLE / SOUCE | FAJİTA / ET / GÜVEÇ / KAHVALTI / MEZE / SUFLE / SOS

Code / Ürün Kodu	Outer Size / Dış Ebat	Capacity / Kapasite	Portion / Porsiyon	Weight (avr.) / Ağırlık (ort.)
LV ECO Y STV 12	w: 12,6 cm l: 25,3 cm h: 4,3 cm	0,20 lt	1	0,61 kg

Description: Round Skillet. Diameter (Ø) 12 cm.
Material / Finishing: Enamelled Cast Iron 1 coat, 1 fire.
Material Thickness: Bottom: 4 mm. Edges: 4 mm.

Ürün Tanımı: Yuvarlak Saplı Tava. Çap (Ø) 12 cm.
Malzeme Kaplama: 1 kat emaye kaplama, 1 fırınlama.
Malzeme Kalınlıkları: Taban: 4 mm. Kenar: 4 mm.



Code / Ürün Kodu	Outer Size / Dış Ebat	Capacity / Kapasite	Portion / Porsiyon	Weight (avr.) / Ağırlık (ort.)
LV ECO Y STV 12 K4	w: 14,6 cm l: 28 cm h: 5,6 cm	0,20 lt	1	0,91 kg

Description: Round Skillet and wooden platter. Diameter (Ø) 12 cm.
Material / Finishing: Enamelled Cast Iron 1 coat, 1 fire. Beechwood / Natural Color.
Material Thickness: Bottom: 4 mm. Edges: 4 mm. Thickness: 1,8 cm.

Ürün Tanımı: Yuvarlak Saplı Tava ve Ahşap altlıklı. Çap (Ø) 12 cm.
Malzeme Kaplama: 1 kat emaye kaplama, 1 fırınlama. Kayın Ağacı / Doğal Renk.
Malzeme Kalınlıkları: Taban: 4 mm. Kenar: 4 mm. Kalınlık: 1,8 cm.



Code / Ürün Kodu	Outer Size / Dış Ebat	Capacity / Kapasite	Portion / Porsiyon	Weight (avr.) / Ağırlık (ort.)
LV ECO Y STV 16	w: 16,9 cm l: 29,5 cm h: 4,4 cm	0,39 lt	1-2	0,87 kg

Description: Round Skillet. Diameter (Ø) 16 cm.
Material / Finishing: Enamelled Cast Iron 1 coat, 1 fire.
Material Thickness: Bottom: 4 mm. Edges: 4 mm.

Ürün Tanımı: Yuvarlak Saplı Tava. Çap (Ø) 16 cm.
Malzeme Kaplama: 1 kat emaye kaplama, 1 fırınlama.
Malzeme Kalınlıkları: Taban: 4 mm. Kenar: 4 mm.



Code / Ürün Kodu	Outer Size / Dış Ebat	Capacity / Kapasite	Portion / Porsiyon	Weight (avr.) / Ağırlık (ort.)
LV ECO Y STV 16 K4	w: 18,6 cm l: 32,8 cm h: 5,7 cm	0,39 lt	1-2	1,13 kg

Description: Round Skillet and wooden platter. Diameter (Ø) 16 cm.
Material / Finishing: Enamelled Cast Iron 1 coat, 1 fire. Beechwood / Natural Color.
Material Thickness: Bottom: 4 mm. Edges: 4 mm. Thickness: 1,8 cm.

Ürün Tanımı: Yuvarlak Saplı Tava ve Ahşap altlıklı. Çap (Ø) 16 cm.
Malzeme Kaplama: 1 kat emaye kaplama, 1 fırınlama. Kayın Ağacı / Doğal Renk.
Malzeme Kalınlıkları: Taban: 4 mm. Kenar: 4 mm. Kalınlık: 1,8 cm.



MINI PLATES & DISHES | KAPLAR ve TAVALAR

for FAJITA / MEAT / CASSEROLE / BREAKFAST / MEZZE's, APPETIZER, SNACK / SOUFLE / SOUCE | FAJİTA / ET / GÜVEÇ / KAHVALTI / MEZE / SUFLE / SOS

Code / Ürün Kodu	Outer Size / Dış Ebat	Capacity / Kapasite	Portion / Porsiyon	Weight (avr.) / Ağırlık (ort.)
LV ECO Y STV 16 K44	w: 25 cm l: 32 cm h: 5,7 cm	0,39 lt	1-2	1,55 kg

| Description: Round Skillet and wooden platter. Diameter (Ø) 16 cm.
Material / Finishing: Enamelled Cast Iron 1 coat, 1 fire. Beechwood / Natural Color.
Material Thickness: Bottom: 4 mm. Edges: 4 mm. Thickness: 1,8 cm.
• This product don't include souce cups.

| Ürün Tanımı: Yuvarlak Saplı Tava ve Ahşap altlıklı. Çap (Ø) 16 cm.
Malzeme Kaplama: 1 kat emaye kaplama, 1 fırınlama. Kayın Ağacı / Doğal Renk.
Malzeme Kalınlıkları: Taban: 4 mm. Kenar: 4 mm. Kalınlık: 1,8 cm.
• Bu ürüne sos kapları dahil değildir.



Code / Ürün Kodu	Outer Size / Dış Ebat	Capacity / Kapasite	Portion / Porsiyon	Weight (avr.) / Ağırlık (ort.)
LV ECO PTV 1212	w: 12,8 cm l: 18 cm h: 3 cm	0,28 lt	1	0,75 kg

| Description: Square Dish. Dimension 12x12 cm.
Material / Finishing: Enamelled Cast Iron 1 coat, 1 fire.
Material Thickness: Bottom: 4 mm. Edges: 4 mm.

| Ürün Tanımı: Kare Kulplu Tava. Ölçü 12x12 cm.
Malzeme Kaplama: 1 kat emaye kaplama, 1 fırınlama.
Malzeme Kalınlıkları: Taban: 4 mm. Kenar: 4 mm.



Code / Ürün Kodu	Outer Size / Dış Ebat	Capacity / Kapasite	Portion / Porsiyon	Weight (avr.) / Ağırlık (ort.)
LV ECO PTV 1212 K4	w: 15,4 cm l: 21,4 cm h: 4,3 cm	0,28 lt	1	0,98 kg

| Description: Square Dish and wooden platter. Dimension 12x12 cm.
Material / Finishing: Enamelled Cast Iron 1 coat, 1 fire. Beechwood / Natural Color.
Material Thickness: Bottom: 4 mm. Edges: 4 mm. Thickness: 1,8 cm.

| Ürün Tanımı: Kare Kulplu Tava ve Ahşap altlıklı. Ölçü 12x12 cm.
Malzeme Kaplama: 1 kat emaye kaplama, 1 fırınlama. Kayın Ağacı / Doğal Renk.
Malzeme Kalınlıkları: Taban: 4 mm. Kenar: 4 mm. Kalınlık: 1,8 cm.



MINI PLATES & DISHES | KAPLAR ve TAVALAR

for FAJITA / MEAT / CASSEROLE / BREAKFAST / MEZZE's, APPETIZER, SNACK / SOUFLE / SOUCE | FAJİTA / ET / GÜVEÇ / KAHVALTI / MEZE / SUFLE / SOS

Code / Ürün Kodu	Outer Size / Dış Ebat	Capacity / Kapasite	Portion / Porsiyon	Weight (avr.) / Ağırlık (ort.)
LV ECO PTV 1215	w: 12,8 cm l: 21 cm h: 3 cm	0,36 lt	1-2	0,89 kg

Description: Rectangular Dish. Dimension 12x15 cm.
Material / Finishing: Enamelled Cast Iron 1 coat, 1 fire.
Material Thickness: Bottom: 4 mm. Edges: 4 mm.

Ürün Tanımı: Dikdörtgen Kulplu Tava. Ölçü 12x15 cm.
Malzeme Kaplama: 1 kat emaye kaplama, 1 fırınlama.
Malzeme Kalınlıkları: Taban: 4 mm. Kenar: 4 mm.



Code / Ürün Kodu	Outer Size / Dış Ebat	Capacity / Kapasite	Portion / Porsiyon	Weight (avr.) / Ağırlık (ort.)
LV ECO PTV 1215 K4	w: 15,4 cm l: 23,8 cm h: 4,3 cm	0,36 lt	1-2	1,15 kg

Description: Rectangular Dish and wooden platter. Dimension 12x15 cm.
Material / Finishing: Enamelled Cast Iron 1 coat, 1 fire. Beechwood / Natural Color.
Material Thickness: Bottom: 4 mm. Edges: 4 mm. Thickness: 1,8 cm.

Ürün Tanımı: Dikdörtgen Kulplu Tava ve Ahşap altlıklı. Ölçü 12x15 cm.
Malzeme Kaplama: 1 kat emaye kaplama, 1 fırınlama. Kayın Ağacı / Doğal Renk.
Malzeme Kalınlıkları: Taban: 4 mm. Kenar: 4 mm. Kalınlık: 1,8 cm.



Code / Ürün Kodu	Outer Size / Dış Ebat	Capacity / Kapasite	Portion / Porsiyon	Weight (avr.) / Ağırlık (ort.)
LV ECO PTV 1215 K44	w: 25 cm l: 23,8 cm h: 4,3 cm	0,36 lt	1-2	1,35 kg

Description: Rectangular Dish and wooden platter. Dimension 12x15 cm.
Material / Finishing: Enamelled Cast Iron 1 coat, 1 fire. Beechwood / Natural Color.
Material Thickness: Bottom: 4 mm. Edges: 4 mm. Thickness: 1,8 cm.

- This product don't include souce cups.

Ürün Tanımı: Dikdörtgen Kulplu Tava ve Ahşap altlıklı. Ölçü 12x15 cm.
Malzeme Kaplama: 1 kat emaye kaplama, 1 fırınlama. Kayın Ağacı / Doğal Renk.
Malzeme Kalınlıkları: Taban: 4 mm. Kenar: 4 mm. Kalınlık: 1,8 cm.

- Bu ürüne sos kapları dahil değildir.



cook n serve



LAVA

made in
turkey



MINI PLATES & DISHES | KAPLAR ve TAVALAR

for FAJITA / MEAT / CASSEROLE / BREAKFAST / MEZZE's, APPETIZER, SNACK / SOUFLE / SOUCE | FAJİTA / ET / GÜVEÇ / KAHVALTI / MEZE / SUFLE / SOS

Code / Ürün Kodu	Outer Size / Dış Ebat	Capacity / Kapasite	Portion / Porsiyon	Weight (avr.) / Ağırlık (ort.)
LV ECO 0 DNR 2116	w: 15,8 cm l: 20,8 cm h: 3 cm	0,2 lt	1	0,90 kg

| Description: Oval Dish. Dimension 21x16 cm.
Material / Finishing: Enamelled Cast Iron 1 coat, 1 fire.
Material Thickness: Bottom: 4 mm. Edges: 3 mm.

| Ürün Tanımı: Oval Döner, Kebap Tabacağı. Ölçü 21x16 cm.
Malzeme Kaplama: 1 kat emaye kaplama, 1 fırınlama.
Malzeme Kalınlıkları: Taban: 4 mm. Kenar: 3 mm.



Code / Ürün Kodu	Outer Size / Dış Ebat	Capacity / Kapasite	Portion / Porsiyon	Weight (avr.) / Ağırlık (ort.)
LV ECO 0 DNR 2116 AH 310 BE	w: 17,8 cm l: 22,8 cm h: 4,4 cm	0,2 lt	1	1,23 kg

| Description: Oval Dish and wooden platter. Dimension 21x16 cm.
Material / Finishing: Enamelled Cast Iron 1 coat, 1 fire. Beechwood / Natural Color.
Material Thickness: Bottom: 4 mm. Edges: 3 mm. Thickness: 1,8 cm.

| Ürün Tanımı: Oval Döner, Kebap Tabacağı ve Ahşap altlıklı. Ölçü 21x16 cm.
Malzeme Kaplama: 1 kat emaye kaplama, 1 fırınlama. Kayın Ağacı / Doğal Renk.
Malzeme Kalınlıkları: Taban: 4 mm. Kenar: 3 mm. Kalınlık: 1,8 cm.



MINI PLATES & DISHES | KAPLAR ve TAVALAR

for FAJITA / MEAT / CASSEROLE / BREAKFAST / MEZZE's, APPETIZER, SNACK / SOUFLE / SOUCE | FAJİTA / ET / GÜVEÇ / KAHVALTI / MEZE / SUFLE / SOS

Code / Ürün Kodu	Outer Size / Dış Ebat	Capacity / Kapasite	Portion / Porsiyon	Weight (avr.) / Ağırlık (ort.)
LV ECO 0 DNR 2820	w: 20,2 cm l: 28 cm h: 3 cm	0,45 lt	1	1,30 kg

Description: Oval Dish. Dimension 28x20 cm.
Material / Finishing: Enamelled Cast Iron 1 coat, 1 fire.
Material Thickness: Bottom: 4 mm. Edges: 3 mm.

Ürün Tanımı: Oval Döner, Kebap Tabağı. Ölçü 28x20 cm.
Malzeme Kaplama: 1 kat emaye kaplama, 1 fırınlama.
Malzeme Kalınlıkları: Taban: 4 mm. Kenar: 3 mm.



Code / Ürün Kodu	Outer Size / Dış Ebat	Capacity / Kapasite	Portion / Porsiyon	Weight (avr.) / Ağırlık (ort.)
LV ECO 0 DNR 2820 K4	w: 25 cm l: 33 cm h: 4,4 cm	0,45 lt	1	1,90 kg

Description: Oval Dish and wooden platter. Dimension 28x20 cm.
Material / Finishing: Enamelled Cast Iron 1 coat, 1 fire. Beechwood / Natural Color.
Material Thickness: Bottom: 4 mm. Edges: 3 mm. Thickness: 1,8 cm.

Ürün Tanımı: Oval Döner, Kebap Tabağı ve Ahşap altlıklı. Ölçü 28x20 cm.
Malzeme Kaplama: 1 kat emaye kaplama, 1 fırınlama. Kayın Ağacı / Doğal Renk.
Malzeme Kalınlıkları: Taban: 4 mm. Kenar: 3 mm. Kalınlık: 1,8 cm.



Code / Ürün Kodu	Outer Size / Dış Ebat	Capacity / Kapasite	Portion / Porsiyon	Weight (avr.) / Ağırlık (ort.)
LV ECO 0 DNR 2820 K4 K8	w: 25 cm l: 33 cm h: 11 cm	0,45 lt	1	2,30 kg

Description: Oval Dish and wooden platter and copper formed cover. Dimension 28x20 cm.
Material / Finishing: Enamelled Cast Iron 1 coat, 1 fire. Beechwood / Natural Color.
Material Thickness: Bottom: 4 mm. Edges: 3 mm. Thickness: 1,8 cm. Copper Lid.

Ürün Tanımı: Oval Döner, Kebap Tabağı ve Bakır Dövme kapağı, Ahşap altlıklı. Ölçü 28x20 cm.
Malzeme Kaplama: 1 kat emaye kaplama, 1 fırınlama. Kayın Ağacı / Doğal Renk.
Malzeme Kalınlıkları: Taban: 4 mm. Kenar: 3 mm. Kalınlık: 1,8 cm. Bakır Kapak.



MINI PLATES & DISHES | KAPLAR ve TAVALAR

for FAJITA / MEAT / CASSEROLE / BREAKFAST / MEZZE's, APPETIZER, SNACK / SOUFLE / SOUCE | FAJİTA / ET / GÜVEÇ / KAHVALTI / MEZE / SUFLE / SOS

Code / Ürün Kodu	Outer Size / Dış Ebat	Capacity / Kapasite	Portion / Porsiyon	Weight (avr.) / Ağırlık (ort.)
LV ECO 0 DNR 3223	w: 22,8 cm l: 32 cm h: 3 cm	0,66 lt	1,5	1,52 kg

Description: Oval Dish. Dimension 32x23 cm.
Material / Finishing: Enamelled Cast Iron 1 coat, 1 fire.
Material Thickness: Bottom: 4 mm. Edges: 3 mm.

Ürün Tanımı: Oval Döner, Kebap Tabağı. Ölçü 32x23 cm.
Malzeme Kaplama: 1 kat emaye kaplama, 1 fırınlama.
Malzeme Kalınlıkları: Taban: 4 mm. Kenar: 3 mm.



Code / Ürün Kodu	Outer Size / Dış Ebat	Capacity / Kapasite	Portion / Porsiyon	Weight (avr.) / Ağırlık (ort.)
LV ECO 0 DNR 3223 K4	w: 28 cm l: 37 cm h: 4,4 cm	0,66 lt	1,5	2,30 kg

Description: Oval Dish and wooden platter. Dimension 32x23 cm.
Material / Finishing: Enamelled Cast Iron 1 coat, 1 fire. Beechwood / Natural Color.
Material Thickness: Bottom: 4 mm. Edges: 3 mm. Thickness: 1,8 cm.

Ürün Tanımı: Oval Döner, Kebap Tabağı ve Ahşap altlıklı. Ölçü 32x23 cm.
Malzeme Kaplama: 1 kat emaye kaplama, 1 fırınlama. Kayın Ağacı / Doğal Renk.
Malzeme Kalınlıkları: Taban: 4 mm. Kenar: 3 mm. Kalınlık: 1,8 cm.



Code / Ürün Kodu	Outer Size / Dış Ebat	Capacity / Kapasite	Portion / Porsiyon	Weight (avr.) / Ağırlık (ort.)
LV ECO 0 DNR 3223 K4 K8	w: 28 cm l: 37 cm h: 12,2 cm	0,66 lt	1,5	2,80 kg

Description: Oval Dish and wooden platter and copper formed cover. Dimension 32x23 cm.
Material / Finishing: Enamelled Cast Iron 1 coat, 1 fire. Beechwood / Natural Color.
Material Thickness: Bottom: 4 mm. Edges: 3 mm. Thickness: 1,8cm. Copper Lid.

Ürün Tanımı: Oval Döner, Kebap Tabağı ve Bakır Dövme kapağı, Ahşap altlıklı Ölçü 32x23 cm.
Malzeme Kaplama: 1 kat emaye kaplama, 1 fırınlama. Kayın Ağacı / Doğal Renk.
Malzeme Kalınlıkları: Taban: 4 mm. Kenar: 3 mm. Kalınlık: 1,8 cm. Bakır Kapak.



MINI PLATES & DISHES | KAPLAR ve TAVALAR

for FAJITA / MEAT / CASSEROLE / BREAKFAST / MEZZE's, APPETIZER, SNACK / SOUFLE / SOUCE | FAJİTA / ET / GÜVEÇ / KAHVALTI / MEZE / SUFLE / SOS

Code / Ürün Kodu	Outer Size / Dış Ebat	Capacity / Kapasite	Portion / Porsiyon	Weight (avr.) / Ağırlık (ort.)
LV ECO Y CK 19	w: 19,7 cm l: 19,7 cm h: 4,5 cm	0,33 lt	1	0,96 kg

Description: Round Soup Bowl. Diameter (Ø) 19 cm.
Material / Finishing: Enamelled Cast Iron 1 coat, 1 fire.
Material Thickness: Bottom: 4 mm. Edges: 3 mm.

Ürün Tanımı: Yuvarlak Çorba Kase. Çap (Ø) 19 cm.
Malzeme Kaplama: 1 kat emaye kaplama, 1 fırınlama.
Malzeme Kalınlıkları: Taban: 4 mm. Kenar: 3 mm.



Code / Ürün Kodu	Outer Size / Dış Ebat	Capacity / Kapasite	Portion / Porsiyon	Weight (avr.) / Ağırlık (ort.)
LV ECO Y CK 19 AH 311 BE	w: 21,3 cm l: 21,3 cm h: 6 cm	0,33 lt	1	1,35 kg

Description: Round Soup Bowl and wooden platter. Diameter (Ø) 19 cm.
Material / Finishing: Enamelled Cast Iron 1 coat, 1 fire. Beechwood.
Material Thickness: Bottom: 4 mm. Edges: 3 mm. Thickness: 1,8 cm.

Ürün Tanımı: Yuvarlak Çorba Kase, ahşap altlıklı. Çap (Ø) 19 cm.
Malzeme Kaplama: 1 kat emaye kaplama, 1 fırınlama. Kayın Ağacı.
Malzeme Kalınlıkları: Taban: 4 mm. Kenar: 3 mm. Kalınlık: 1,8 cm.



Code / Ürün Kodu	Outer Size / Dış Ebat	Capacity / Kapasite	Portion / Porsiyon	Weight (avr.) / Ağırlık (ort.)
LV ECO Y DNR 18	w: 17,8 cm l: 17,8 cm h: 3 cm	0,13 lt	1	0,74 kg

Description: Round Sauce Dish. Dimension (Ø) 18 cm.
Material / Finishing: Enamelled Cast Iron 1 coat, 1 fire.
Material Thickness: Bottom: 4 mm. Edges: 3 mm.

Ürün Tanımı: Oval Döner Sos Tabağı. Ölçü (Ø) 18 cm.
Malzeme Kaplama: 1 kat emaye kaplama, 1 fırınlama.
Malzeme Kalınlıkları: Taban: 4 mm. Kenar: 3 mm.



Code / Ürün Kodu	Outer Size / Dış Ebat	Capacity / Kapasite	Portion / Porsiyon	Weight (avr.) / Ağırlık (ort.)
LV ECO Y DNR 18 AH 312 BE	w: 19,8 cm l: 19,8 cm h: 4,4 cm	0,13 lt	1	1,05 kg

Description: Round Sauce Dish and wooden platter. Dimension (Ø) 18 cm.
Material / Finishing: Enamelled Cast Iron 1 coat, 1 fire. Beechwood.
Material Thickness: Bottom: 4 mm. Edges: 3 mm. Thickness: 1,8 cm.

Ürün Tanımı: Oval Döner Sos Tabağı, Ahşap altlıklı. Çap (Ø) 18 cm.
Malzeme Kaplama: 1 kat emaye kaplama, 1 fırınlama. Kayın Ağacı.
Malzeme Kalınlıkları: Taban: 4 mm. Kenar: 3 mm. Kalınlık: 1,8 cm.





MINI PLATES & DISHES | KAPLAR ve TAVALAR

for FAJITA / MEAT / CASSEROLE / BREAKFAST / MEZZE's, APPETIZER, SNACK / SOUFLE / SOUCE | FAJİTA / ET / GÜVEÇ / KAHVALTI / MEZE / SUFLE / SOS

Code / Ürün Kodu	Outer Size / Dış Ebat	Capacity / Kapasite	Portion / Porsiyon	Weight (avr.) / Ağırlık (ort.)
LV ECO Y DNR 28	w: 28 cm l: 28 cm h: 3 cm	0,59 lt	1	1,77 kg

Description: Round Dish. Dimension (Ø)28 cm.
Material / Finishing: Enamelled Cast Iron 1 coat, 1 fire.
Material Thickness: Bottom: 4 mm. Edges: 3 mm.

Ürün Tanımı: Oval Döner, Kebap Tabağı. Çap (Ø)28 cm.
Malzeme Kaplama: 1 kat emaye kaplama, 1 fırınlama.
Malzeme Kalınlıkları: Taban: 4 mm. Kenar: 3 mm.



Code / Ürün Kodu	Outer Size / Dış Ebat	Capacity / Kapasite	Portion / Porsiyon	Weight (avr.) / Ağırlık (ort.)
LV ECO Y DNR 28 AH 313 BE	w: 30 cm l: 30 cm h: 4,4 cm	0,59 lt	1	2,53 kg

Description: Round Dish and wooden platter. Dimension (Ø)28 cm.
Material / Finishing: Enamelled Cast Iron 1 coat, 1 fire. Beechwood.
Material Thickness: Bottom: 3 mm. Edges: 2,5 mm. Thickness: 1,8 cm.

Ürün Tanımı: Oval Döner, Kebap Tabağı, ahşap altlıklı. Çap (Ø)28cm.
Malzeme Kaplama: 1 kat emaye kaplama, 1 fırınlama. Kayın Ağacı.
Malzeme Kalınlıkları: Taban: 3 mm. Kenar: 2,5 mm. Kalınlık: 1,8cm.





MINI PLATES & DISHES | KAPLAR ve TAVALAR

for FAJITA / MEAT / CASSEROLE / BREAKFAST / MEZZE's, APPETIZER, SNACK / SOUFLE / SOUCE | FAJİTA / ET / GÜVEÇ / KAHVALTI / MEZE / SUFLE / SOS

Code / Ürün Kodu	Outer Size / Dış Ebat	Capacity / Kapasite	Portion / Porsiyon	Weight (avr.) / Ağırlık (ort.)
LV ECO SK 7	w: 8,5 cm l: 14,7 cm h: 6,8 cm	0,1 lt	1	0,21 kg

Description: Souffle or Souce Pot, Round. Diameter (Ø)7 cm.
Material / Finishing: Enamelled Cast Iron 1 coat, 1 fire.
Material Thickness: Bottom: 4 mm. Edges: 3,5 mm.

Ürün Tanımı: Yuvarlak Sufle / Sos Kabı. Çap(Ø)7 cm.
Malzeme Kaplama: 1 kat emaye kaplama, 1 fırınlama.
Malzeme Kalınlıkları: Taban: 4 mm. Kenar: 3,5 mm.



Code / Ürün Kodu	Outer Size / Dış Ebat	Capacity / Kapasite	Portion / Porsiyon	Weight (avr.) / Ağırlık (ort.)
LV ECO SK 8 T14	w: 8,8 cm l: 11 cm h: 4,5 cm	0,15 lt	1	0,44 kg

Description: Souffle or Souce Pot, Round. Diameter(Ø)8 cm.
Material / Finishing: Enamelled Cast Iron 1 coat, 1 fire.
Material Thickness: Bottom: 4 mm. Edges: 3,5 mm.

Ürün Tanımı: Yuvarlak Sufle / Sos Kabı. Çap(Ø)8 cm.
Malzeme Kaplama: 1 kat emaye kaplama, 1 fırınlama.
Malzeme Kalınlıkları: Taban: 4 mm. Kenar: 3,5 mm.



Code / Ürün Kodu	Outer Size / Dış Ebat	Capacity / Kapasite	Portion / Porsiyon	Weight (avr.) / Ağırlık (ort.)
LV ECO SK 8 T14 K4	w: 13,3 cm l: 13,3 cm h: 5,3 cm	0,15 lt	1	0,52 kg

Description: Souffle or Souce Pot, Round and wooden platter. Diameter (Ø)8 cm.
Material / Finishing: Enamelled Cast Iron 1 coat, 1 fire. Beechwood / Natural Color.
Material Thickness: Bottom: 4 mm. Edges: 3,5 mm. Thickness: 1,8 cm.

Ürün Tanımı: Yuvarlak Sufle / Sos Kabı ve Ahşap altlıklı. Çap (Ø)8 cm.
Malzeme Kaplama: 1 kat emaye kaplama, 1 fırınlama. Kayın Ağacı / Doğal Renk.
Malzeme Kalınlıkları: Taban: 4 mm. Kenar: 3,5 mm. Kalınlık: 1,8 cm.



cook n serve



made in
turkey

LAVA.

MINI PLATES & DISHES | KAPLAR ve TAVALAR

for FAJITA / MEAT / CASSEROLE / BREAKFAST / MEZZE's, APPETIZER, SNACK / SOUFLE / SOUCE | FAJİTA / ET / GÜVEÇ / KAHVALTI / MEZE / SUFLE / SOS

Code / Ürün Kodu	Outer Size / Dış Ebat	Capacity / Kapasite	Portion / Porsiyon	Weight (avr.) / Ağırlık (ort.)	Color / Renk
LV HRC 001	w: 15,7 cm l: 24,8 cm h: 2,1 cm	0,17 lt	1	1,24 kg	■

Description: Service Dish, Rectangular. Dimension 16x25 cm.
Material / Finishing: Enamelled Cast Iron 1 coat, 1 fire.
Material Thickness: Bottom: 4 mm. Edges: 3 mm.

Ürün Tanımı: Dikdörtgen Servis Tabağı. Ölçü 16x25 cm.
Malzeme Kaplama: 1 kat emaye kaplama, 1 fırınlama.
Malzeme Kalınlıkları: Taban: 4 mm. Kenar: 3 mm.



Code / Ürün Kodu	Outer Size / Dış Ebat	Capacity / Kapasite	Portion / Porsiyon	Weight (avr.) / Ağırlık (ort.)	Color / Renk
LV HRC 001 AS 550	w: 28 cm l: 39,5 cm h: 3,6 cm	0,17 lt	1	2,31 kg	■

Description: Service Dish, Rectangular, c/w wooden platter. Dimension 16x25cm.
Material / Finishing: Enamelled Cast Iron 1 coat, 1 fire. Beechwood.
Material Thickness: Bottom: 4 mm. Edges: 3 mm. Thickness: 1,8 cm.
•This product don't include souce cups.

Ürün Tanımı: Dikdörtgen Servis Tabağı ve Ahşap altlığı. Ölçü 16x25 cm.
Malzeme Kaplama: 1 kat emaye kaplama, 1 fırınlama. Kayın Ağacı.
Malzeme Kalınlıkları: Taban: 4 mm. Kenar: 3 mm. Kalınlık: 1,8 cm.
•Bu ürüne sos kapları dahil değildir.



Code / Ürün Kodu	Outer Size / Dış Ebat	Capacity / Kapasite	Portion / Porsiyon	Weight (avr.) / Ağırlık (ort.)	Color / Renk
LV HRC 001 AS 551	w: 28 cm l: 39,5 cm h: 3,6 cm	0,17 lt	1	3,82 kg	■

Description: Service Dish, Rectangular, c/w wooden platter and removable Cast Iron platter.
Dimension 16x25 cm.

Material / Finishing: Enamelled Cast Iron 1 coat, 1 fire. Beechwood.
Material Thickness: Bottom: 4 mm. Edges: 3 mm. Thickness: 1,8cm. Cast Iron Plate: 0,5 cm.
•This product don't include souce cups.

Ürün Tanımı: Dikdörtgen Servis Tabağı, Ahşap altlığı ve Döküm Demir plaka.
Ölçü 16x25 cm.

Malzeme Kaplama: 1 kat emaye kaplama, 1 fırınlama. Kayın Ağacı.
Malzeme Kalınlıkları: Taban: 4 mm. Kenar: 3 mm. Kalınlık: 1,8 cm. Döküm Demir Plaka: 0,5 cm.
•Bu ürüne sos kapları dahil değildir.



MINI PLATES & DISHES | KAPLAR ve TAVALAR

for FAJITA / MEAT / CASSEROLE / BREAKFAST / MEZZE's, APPETIZER, SNACK / SOUFLE / SOUCE | FAJİTA / ET / GÜVEÇ / KAHVALTI / MEZE / SUFLE / SOS

Code / Ürün Kodu	Outer Size / Dış Ebat	Capacity / Kapasite	Portion / Porsiyon	Weight (avr.) / Ağırlık (ort.)	Color / Renk
LV HRC 002	w: 17,4 cm l: 24,8 cm h: 2,1 cm	0,18 lt	1	1,26 kg	■

Description: Service Dish, Rectangular. Dimension 17x25 cm.
Material / Finishing: Enamelled Cast Iron 1 coat, 1 fire.
Material Thickness: Bottom: 4 mm. Edges: 3 mm.

Ürün Tanımı: Dikdörtgen Servis Tabağı. Ölçü 17x25 cm.
Malzeme Kaplama: 1 kat emaye kaplama, 1 fırınlama.
Malzeme Kalınlıkları: Taban: 4 mm. Kenar: 3 mm.



Code / Ürün Kodu	Outer Size / Dış Ebat	Capacity / Kapasite	Portion / Porsiyon	Weight (avr.) / Ağırlık (ort.)	Color / Renk
LV HRC 002 AS 550	w: 28 cm l: 39,5 cm h: 3,6 cm	0,18 lt	1	2,33 kg	■

Description: Service Dish, Rectangular, c/w wooden platter. Dimension 17x25 cm.
Material / Finishing: Enamelled Cast Iron 1 coat, 1 fire. Beechwood.
Material Thickness: Bottom: 4 mm. Edges: 3 mm. Thickness: 1,8 cm.
•This product don't include souce cups.

Ürün Tanımı: Dikdörtgen Servis Tabağı ve Ahşap altlığı. Ölçü 17x25 cm.
Malzeme Kaplama: 1 kat emaye kaplama, 1 fırınlama. Kayın Ağacı.
Malzeme Kalınlıkları: Taban: 4 mm. Kenar: 3 mm. Kalınlık: 1,8 cm.
•Bu ürüne sos kapları dahil değildir.



Code / Ürün Kodu	Outer Size / Dış Ebat	Capacity / Kapasite	Portion / Porsiyon	Weight (avr.) / Ağırlık (ort.)	Color / Renk
LV HRC 002 AS 551	w: 28 cm l: 39,5 cm h: 3,6 cm	0,18 lt	1	3,27 kg	■

Description: Service Dish, Rectangular, c/w wooden platter and removable Cast Iron platter.
Dimension 17x25 cm.

Material / Finishing: Enamelled Cast Iron 1 coat, 1 fire. Beechwood.
Material Thickness: Bottom: 4 mm. Edges: 3 mm. Thickness: 1,8 cm. Cast Iron Plate: 0,5 cm.
•This product don't include souce cups.

Ürün Tanımı: Dikdörtgen Servis Tabağı, Ahşap altlığı ve Döküm Demir plaka.
Ölçü 17x25cm.

Malzeme Kaplama: 1 kat emaye kaplama, 1 fırınlama. Kayın Ağacı.
Malzeme Kalınlıkları: Taban: 4 mm. Kenar: 3 mm. Kalınlık: 1,8 cm. Döküm Demir Plaka: 0,5 cm.
•Bu ürüne sos kapları dahil değildir.



MINI PLATES & DISHES | KAPLAR ve TAVALAR

for FAJITA / MEAT / CASSEROLE / BREAKFAST / MEZZE's, APPETIZER, SNACK / SOUFLE / SOUCE | FAJİTA / ET / GÜVEÇ / KAHVALTI / MEZE / SUFLE / SOS

Code / Ürün Kodu	Outer Size / Dış Ebat	Capacity / Kapasite	Portion / Porsiyon	Weight (avr.) / Ağırlık (ort.)	Color / Renk
LV HRC 006	w: 12,6 cm l: 24,7 cm h: 1,7 cm	-	1	0,95 kg	■

Description: Service Dish, Rectangular. Dimension 13x25 cm.
Material / Finishing: Enamelled Cast Iron 1 coat, 1 fire.
Material Thickness: Bottom: 4 mm. Edges: 3 mm.

Ürün Tanımı: Dikdörtgen Servis Tabağı. Ölçü 13 x25 cm.
Malzeme Kaplama: 1 kat emaye kaplama, 1 fırınlama.
Malzeme Kalınlıkları: Taban: 4 mm. Kenar: 3 mm.



Code / Ürün Kodu	Outer Size / Dış Ebat	Capacity / Kapasite	Portion / Porsiyon	Weight (avr.) / Ağırlık (ort.)	Color / Renk
LV HRC 006 AS 550	w: 28 cm l: 39,5 cm h: 3,2 cm	-	1	2,02 kg	■

Description: Service Dish, Rectangular, c/w wooden platter. Dimension 13x25 cm.
Material / Finishing: Enamelled Cast Iron 1 coat, 1 fire. Beechwood.
Material Thickness: Bottom: 4 mm. Edges: 3 mm. Thickness: 1,8 cm.
• This product don't include souce cups.

Ürün Tanımı: Dikdörtgen Servis Tabağı ve Ahşap altlığı. Ölçü 13x25 cm.
Malzeme Kaplama: 1 kat emaye kaplama, 1 fırınlama. Kayın Ağacı.
Malzeme Kalınlıkları: Taban: 4 mm. Kenar: 3 mm. Kalınlık: 1,8 cm.
• Bu ürüne sos kapları dahil değildir.



Code / Ürün Kodu	Outer Size / Dış Ebat	Capacity / Kapasite	Portion / Porsiyon	Weight (avr.) / Ağırlık (ort.)	Color / Renk
LV HRC 006 AS 551	w: 28 cm l: 39,5 cm h: 3,2 cm	-	1	2,96 kg	■

Description: Service Dish, Rectangular, c/w wooden platter and removable Cast Iron platter. Dimension 13x25 cm.
Material / Finishing: Enamelled Cast Iron 1 coat, 1 fire. Beechwood.
Material Thickness: Bottom: 4 mm. Edges: 3 mm. Thickness: 1,8 cm. Cast Iron Plate: 0,5 cm.
• This product don't include souce cups.

Ürün Tanımı: Dikdörtgen Servis Tabağı, Ahşap altlığı ve Döküm Demir plaka.
Ölçü 13x25 cm.

Malzeme Kaplama: 1 kat emaye kaplama, 1 fırınlama. Kayın Ağacı.
Malzeme Kalınlıkları: Taban: 4 mm. Kenar: 3 mm. Kalınlık: 1,8 cm. Döküm Demir Plaka: 0,5 cm.

• Bu ürüne sos kapları dahil değildir.



MINI PLATES & DISHES | KAPLAR ve TAVALAR

for FAJITA / MEAT / CASSEROLE / BREAKFAST / MEZZE's, APPETIZER, SNACK / SOUFLE / SOUCE | FAJİTA / ET / GÜVEÇ / KAHVALTI / MEZE / SUFLE / SOS

Code / Ürün Kodu	Outer Size / Dış Ebat	Capacity / Kapasite	Portion / Porsiyon	Weight (avr.) / Ağırlık (ort.)	Color / Renk
LV HRC 007	w: 19 cm l: 26 cm h: 1,7 cm	0,17 lt	1	1,37 kg	■

Description: Service Dish, Rectangular. Dimension 19x26 cm.
Material / Finishing: Enamelled Cast Iron 1 coat, 1 fire.
Material Thickness: Bottom: 4 mm. Edges: 3 mm.

Ürün Tanımı: Dikdörtgen Servis Tabağı. Ölçü 19x26 cm.
Malzeme Kaplama: 1 kat emaye kaplama, 1 fırınlama.
Malzeme Kalınlıkları: Taban: 4 mm. Kenar: 3 mm.



Code / Ürün Kodu	Outer Size / Dış Ebat	Capacity / Kapasite	Portion / Porsiyon	Weight (avr.) / Ağırlık (ort.)	Color / Renk
LV HRC 007 AS 550	w: 28 cm l: 39,5 cm h: 3,2 cm	0,17 lt	1	2,44 kg	■

Description: Service Dish, Rectangular, c/w wooden platter. Dimension 19x26 cm.
Material / Finishing: Enamelled Cast Iron 1 coat, 1 fire. Beechwood.
Material Thickness: Bottom: 4 mm. Edges: 3 mm. Thickness: 1,8 cm.
•This product don't include souce cups.

Ürün Tanımı: Dikdörtgen Servis Tabağı ve Ahşap altlığı. Ölçü 19x26 cm.
Malzeme Kaplama: 1 kat emaye kaplama, 1 fırınlama. Kayın Ağacı.
Malzeme Kalınlıkları: Taban: 4 mm. Kenar: 3 mm. Kalınlık: 1,8 cm.

•Bu ürüne sos kapları dahil değildir.



Code / Ürün Kodu	Outer Size / Dış Ebat	Capacity / Kapasite	Portion / Porsiyon	Weight (avr.) / Ağırlık (ort.)	Color / Renk
LV HRC 007 AS 551	w: 28 cm l: 39,5 cm h: 3,2 cm	0,17 lt	1	3,38 kg	■

Description: Service Dish, Rectangular, c/w wooden platter and removable Cast Iron platter.
Dimension 19x26 cm.

Material / Finishing: Enamelled Cast Iron 1 coat, 1 fire. Beechwood.
Material Thickness: Bottom: 4 mm. Edges: 3 mm. Thickness: 1,8 cm. Cast Iron Plate: 0,5 cm.
•This product don't include souce cups.

Ürün Tanımı: Dikdörtgen Servis Tabağı, Ahşap altlığı ve Döküm Demir plaka.
Ölçü 19x26cm.

Malzeme Kaplama: 1 kat emaye kaplama, 1 fırınlama. Kayın Ağacı.
Malzeme Kalınlıkları: Taban: 4 mm. Kenar: 3 mm. Kalınlık: 1,8 cm. Döküm Demir Plaka: 0,5 cm.

•Bu ürüne sos kapları dahil değildir.



MINI PLATES & DISHES | KAPLAR ve TAVALAR

for FAJITA / MEAT / CASSEROLE / BREAKFAST / MEZZE's, APPETIZER, SNACK / SOUFLE / SOUCE | FAJİTA / ET / GÜVEÇ / KAHVALTI / MEZE / SUFLE / SOS

Code / Ürün Kodu	Outer Size / Dış Ebat	Capacity / Kapasite	Portion / Porsiyon	Weight (avr.) / Ağırlık (ort.)	Color / Renk
LV HRC 008	w: 18,3 cm l: 25,3 cm h: 2,5 cm	0,17 lt	1	1,32 kg	■

| Description: Service Dish, Rectangular. Dimension 18x25 cm.
Material / Finishing: Enamelled Cast Iron 1 coat, 1 fire.
Material Thickness: Bottom: 4 mm. Edges: 3 mm.

| Ürün Tanımı: Dikdörtgen Servis Tabağı. Ölçü 18 x25 cm.
Malzeme Kaplama: 1 kat emaye kaplama, 1 fırınlama.
Malzeme Kalınlıkları: Taban: 4 mm. Kenar: 3 mm.



Code / Ürün Kodu	Outer Size / Dış Ebat	Capacity / Kapasite	Portion / Porsiyon	Weight (avr.) / Ağırlık (ort.)	Color / Renk
LV HRC 008 AS 550	w: 28 cm l: 39,5 cm h: 3,8 cm	0,17 lt	1	2,39 kg	■

| Description: Service Dish, Rectangular, c/w wooden platter. Dimension 18x25 cm.
Material / Finishing: Enamelled Cast Iron 1 coat, 1 fire. Beechwood.
Material Thickness: Bottom: 4 mm. Edges: 3 mm. Thickness: 1,8 cm.

- This product don't include souce cups.

| Ürün Tanımı: Dikdörtgen Servis Tabağı ve Ahşap altlığı. Ölçü 18x25 cm.
Malzeme Kaplama: 1 kat emaye kaplama, 1 fırınlama. Kayın Ağacı.
Malzeme Kalınlıkları: Taban: 4 mm. Kenar: 3 mm. Kalınlık: 1,8 cm.

- Bu ürüne sos kapları dahil değildir.



Code / Ürün Kodu	Outer Size / Dış Ebat	Capacity / Kapasite	Portion / Porsiyon	Weight (avr.) / Ağırlık (ort.)	Color / Renk
LV HRC 008 AS 551	w: 28 cm l: 39,5 cm h: 3,8 cm	0,17 lt	1	3,33 kg	■

| Description: Service Dish, Rectangular, c/w wooden platter and removable Cast Iron platter. Dimension 18x25 cm.
Material / Finishing: Enamelled Cast Iron 1 coat, 1 fire. Beechwood.
Material Thickness: Bottom: 4 mm. Edges: 3 mm. Thickness: 1,8 cm. Cast Iron Plate: 0,5 cm.

- This product don't include souce cups.

| Ürün Tanımı: Dikdörtgen Servis Tabağı, Ahşap altlığı ve Döküm Demir plaka.
Ölçü 18x25 cm.

Malzeme Kaplama: 1 kat emaye kaplama, 1 fırınlama. Kayın Ağacı.
Malzeme Kalınlıkları: Taban: 4 mm. Kenar: 3 mm. Kalınlık: 1,8 cm. Döküm Demir Plaka: 0,5 cm.

- Bu ürüne sos kapları dahil değildir.



MINI PLATES & DISHES | KAPLAR ve TAVALAR

for FAJITA / MEAT / CASSEROLE / BREAKFAST / MEZZE's, APPETIZER, SNACK / SOUFLE / SOUCE | FAJİTA / ET / GÜVEÇ / KAHVALTI / MEZE / SUFLE / SOS

Code / Ürün Kodu	Outer Size / Dış Ebat	Capacity / Kapasite	Portion / Porsiyon	Weight (avr.) / Ağırlık (ort.)	Color / Renk
LV HRC 016	w: 21,5 cm l: 21,5 cm h: 2,4 cm	0,18 lt	1	1,36 kg	■

Description: Service Dish, Square. Dimension 22x22 cm.
Material / Finishing: Enamelled Cast Iron 1 coat, 1 fire.
Material Thickness: Bottom: 4 mm. Edges: 3 mm.

Ürün Tanımı: Kare Servis Tabağı. Ölçü 22x22 cm.
Malzeme Kaplama: 1 kat emaye kaplama, 1 fırınlama.
Malzeme Kalınlıkları: Taban: 4 mm. Kenar: 3 mm.



Code / Ürün Kodu	Outer Size / Dış Ebat	Capacity / Kapasite	Portion / Porsiyon	Weight (avr.) / Ağırlık (ort.)	Color / Renk
LV HRC 016 AS 552	w: 30,5 cm l: 36 cm h: 3,9 cm	0,18 lt	1	2,39 kg	■

Description: Service Dish, Square, c/w wooden platter. Dimension 22x22 cm.
Material / Finishing: Enamelled Cast Iron 1 coat, 1 fire. Beechwood.
Material Thickness: Bottom: 4 mm. Edges: 3 mm. Thickness: 1,8 cm.
•This product don't include souce cups.

Ürün Tanımı: Kare Servis Tabağı ve Ahşap altlığı. Ölçü 22x22 cm.
Malzeme Kaplama: 1 kat emaye kaplama, 1 fırınlama. Kayın Ağacı.
Malzeme Kalınlıkları: Taban: 4 mm. Kenar: 3 mm. Kalınlık: 1,8 cm.
•Bu ürüne sos kapları dahil değildir.



Code / Ürün Kodu	Outer Size / Dış Ebat	Capacity / Kapasite	Portion / Porsiyon	Weight (avr.) / Ağırlık (ort.)	Color / Renk
LV HRC 016 AS 553	w: 30,5 cm l: 36 cm h: 3,9 cm	0,18 lt	1	3,42 kg	■

Description: Service Dish, Rectangular, c/w wooden platter and removable Cast Iron platter.
Dimension 22x22 cm.

Material / Finishing: Enamelled Cast Iron 1 coat, 1 fire. Beechwood.
Material Thickness: Bottom: 4 mm. Edges: 3 mm. Thickness: 1,8 cm. Cast Iron Plate: 0,5 cm.

•This product don't include souce cups.

Ürün Tanımı: Dikdörtgen Servis Tabağı, Ahşap altlığı ve Döküm Demir plaka.
Ölçü 22x22 cm.

Malzeme Kaplama: 1 kat emaye kaplama, 1 fırınlama. Kayın Ağacı.
Malzeme Kalınlıkları: Taban: 4 mm. Kenar: 3 mm. Kalınlık: 1,8 cm. Döküm Demir Plaka: 0,5 cm.

•Bu ürüne sos kapları dahil değildir.



MINI PLATES & DISHES | KAPLAR ve TAVALAR

for FAJITA / MEAT / CASSEROLE / BREAKFAST / MEZZE's, APPETIZER, SNACK / SOUFLE / SOUCE | FAJİTA / ET / GÜVEÇ / KAHVALTI / MEZE / SUFLE / SOS

Code / Ürün Kodu	Outer Size / Dış Ebat	Capacity / Kapasite	Portion / Porsiyon	Weight (avr.) / Ağırlık (ort.)	Color / Renk
LV HRC 009	w: 18 cm l: 25 cm h: 2,5 cm	0,12 lt	1	0,99 kg	■

Description: Service Dish, Oval. Dimension 18x25 cm.
Material / Finishing: Enamelled Cast Iron 1 coat, 1 fire.
Material Thickness: Bottom: 4 mm. Edges: 3 mm.

Ürün Tanımı: Oval Servis Tabağı. Ölçü 18 x25 cm.
Malzeme Kaplama: 1 kat emaye kaplama, 1 fırınlama.
Malzeme Kalınlıkları: Taban: 4 mm. Kenar: 3 mm.



Code / Ürün Kodu	Outer Size / Dış Ebat	Capacity / Kapasite	Portion / Porsiyon	Weight (avr.) / Ağırlık (ort.)	Color / Renk
LV HRC 009 AS 550	w: 28 cm l: 39,5 cm h: 4 cm	0,12 lt	1	2,32 kg	■

Description: Service Dish, Oval, c/w wooden platter. Dimension 18x25 cm.
Material / Finishing: Enamelled Cast Iron 1 coat, 1 fire. Beechwood.
Material Thickness: Bottom: 4 mm. Edges: 3 mm. Thickness: 1,8 cm.
•This product don't include souce cups.

Ürün Tanımı: Oval Servis Tabağı ve Ahşap altlığı. Ölçü 18x25 cm.
Malzeme Kaplama: 1 kat emaye kaplama, 1 fırınlama. Kayın Ağacı.
Malzeme Kalınlıkları: Taban: 4 mm. Kenar: 3mm. Kalınlık: 1,8 cm.
•Bu ürüne sos kapları dahil değildir.



Code / Ürün Kodu	Outer Size / Dış Ebat	Capacity / Kapasite	Portion / Porsiyon	Weight (avr.) / Ağırlık (ort.)	Color / Renk
LV HRC 009 AS 551	w: 28 cm l: 39,5 cm h: 4 cm	0,12 lt	1	2,85 kg	■

Description: Service Dish, Oval, c/w wooden platter and removable Cast Iron platter.
Dimension 18x25 cm.
Material / Finishing: Enamelled Cast Iron 1 coat, 1 fire. Beechwood.
Material Thickness: Bottom: 4 mm. Edges: 3 mm. Thickness: 1,8 cm. Cast Iron: 0,5 cm.
•This product don't include souce cups.

Ürün Tanımı: Oval Servis Tabağı, Ahşap altlığı ve Döküm demir plaka.
Ölçü 18x25 cm.
Malzeme Kaplama: 1 kat emaye kaplama, 1 fırınlama. Kayın Ağacı.
Malzeme Kalınlıkları: Taban: 4 mm. Kenar: 3 mm. Kalınlık: 1,8 cm. Döküm Demir Plaka: 0,5 cm.
•Bu ürüne sos kapları dahil değildir.



MINI PLATES & DISHES | KAPLAR ve TAVALAR

for FAJITA / MEAT / CASSEROLE / BREAKFAST / MEZZE's, APPETIZER, SNACK / SOUFLE / SOUCE | FAJİTA / ET / GÜVEÇ / KAHVALTI / MEZE / SUFLE / SOS

Code / Ürün Kodu	Outer Size / Dış Ebat	Capacity / Kapasite	Portion / Porsiyon	Weight (avr.) / Ağırlık (ort.)	Color / Renk
LV HRC 022	Ø: 22 cm h: 2,5 cm	0,14 lt	1	1,11 kg	■

Description: Service Dish, Round. Diameter (Ø)22 cm.
Material / Finishing: Enamelled Cast Iron 1 coat, 1 fire.
Material Thickness: Bottom: 4 mm. Edges: 3 mm.

Ürün Tanımı: Yuvarlak Servis Tabağı. Çap (Ø)22 cm.
Malzeme Kaplama: 1 kat emaye kaplama, 1 fırınlama.
Malzeme Kalınlıkları: Taban: 4 mm. Kenar: 3 mm.



Code / Ürün Kodu	Outer Size / Dış Ebat	Capacity / Kapasite	Portion / Porsiyon	Weight (avr.) / Ağırlık (ort.)	Color / Renk
LV HRC 022 AS 556	w: 28 cm l: 39,5 cm h: 3,9 cm	0,14 lt	1	2,16 kg	■

Description: Service Dish, Round, c/w wooden platter. Diameter (Ø)22 cm.
Material / Finishing: Enamelled Cast Iron 1 coat, 1 fire. Beechwood.
Material Thickness: Bottom: 4 mm. Edges: 3 mm. Thickness: 1,8 cm.
• This product don't include souce cups.

Ürün Tanımı: Yuvarlak Servis Tabağı ve Ahşap altlığı. Çap (Ø)22 cm.
Malzeme Kaplama: 1 kat emaye kaplama, 1 fırınlama. Kayın Ağacı.
Malzeme Kalınlıkları: Taban: 4 mm. Kenar: 3 mm. Kalınlık: 1,8 cm.
• Bu ürüne sos kapları dahil değildir.



Code / Ürün Kodu	Outer Size / Dış Ebat	Capacity / Kapasite	Portion / Porsiyon	Weight (avr.) / Ağırlık (ort.)	Color / Renk
LV HRC 022 AS 557	w: 28 cm l: 39,5 cm h: 3,9 cm	0,14 lt	1	3,10 kg	■

Description: Service Dish, Round, c/w wooden platter and removable Cast Iron platter.
Diameter (Ø)22 cm.

Material / Finishing: Enamelled Cast Iron 1 coat, 1 fire. Beechwood.
Material Thickness: Bottom: 4 mm. Edges: 3 mm. Thickness: 1,8 cm. Cast Iron Plate: 0,5 cm.
• This product don't include souce cups.

Ürün Tanımı: Yuvarlak Servis Tabağı, Ahşap altlığı ve Döküm Demir plaka.
Çap (Ø)22 cm.

Malzeme Kaplama: 1 kat emaye kaplama, 1 fırınlama. Kayın Ağacı.
Malzeme Kalınlıkları: Taban: 4 mm. Kenar: 3 mm. Kalınlık: 1,8 cm. Döküm Demir Plaka: 0,5 cm.
• Bu ürüne sos kapları dahil değildir.



MINI PLATES & DISHES | KAPLAR ve TAVALAR

for FAJITA / MEAT / CASSEROLE / BREAKFAST / MEZZE's, APPETIZER, SNACK / SOUFLE / SOUCE | FAJİTA / ET / GÜVEÇ / KAHVALTI / MEZE / SUFLE / SOS

Code / Ürün Kodu	Outer Size / Dış Ebat	Capacity / Kapasite	Portion / Porsiyon	Weight (avr.) / Ağırlık (ort.)	Color / Renk
LV HRC 010	w: 18,2 cm l: 26,5 cm h: 4,4 cm	-	1	1,34 kg	■

Description: Service Dish, Rectangular. Dimension 18x27 cm.
Material / Finishing: Enamelled Cast Iron 1 coat, 1 fire.
Material Thickness: Bottom: 4 mm. Edges: 3 mm.

Ürün Tanımı: Dikdörtgen Servis Tabağı. Ölçü 18 x27 cm.
Malzeme Kaplama: 1 kat emaye kaplama, 1 fırınlama.
Malzeme Kalınlıkları: Taban: 4 mm. Kenar: 3 mm.



Code / Ürün Kodu	Outer Size / Dış Ebat	Capacity / Kapasite	Portion / Porsiyon	Weight (avr.) / Ağırlık (ort.)	Color / Renk
LV HRC 010 AS 550	w: 28 cm l: 39,5 cm h: 3,7 cm	-	1	2,41 kg	■

Description: Service Dish, Rectangular, c/w wooden platter. Dimension 18x27 cm.
Material / Finishing: Enamelled Cast Iron 1 coat, 1 fire. Beechwood.
Material Thickness: Bottom: 4 mm. Edges: 3 mm. Thickness: 1,8 cm.
•This product don't include souce cups.

Ürün Tanımı: Dikdörtgen Servis Tabağı ve Ahşap altlığı. Ölçü 18x27 cm.
Malzeme Kaplama: 1 kat emaye kaplama, 1 fırınlama. Kayın Ağacı.
Malzeme Kalınlıkları: Taban: 4 mm. Kenar: 3 mm. Kalınlık: 1,8 cm.
•Bu ürüne sos kapları dahil değildir.



Code / Ürün Kodu	Outer Size / Dış Ebat	Capacity / Kapasite	Portion / Porsiyon	Weight (avr.) / Ağırlık (ort.)	Color / Renk
LV HRC 010 AS 551	w: 28 cm l: 39,5 cm h: 3,7 cm	-	1	3,35 kg	■

Description: Service Dish, Rectangular, c/w wooden platter and removable Cast Iron platter.
Dimension 18x27 cm.
Material / Finishing: Enamelled Cast Iron 1 coat, 1 fire. Beechwood.
Material Thickness: Bottom: 4 mm. Edges: 3 mm. Thickness: 1,8cm. Cast Iron Plate: 0,5 cm.
•This product don't include souce cups.

Ürün Tanımı: Dikdörtgen Servis Tabağı, Ahşap altlığı ve Döküm Demir plaka.
Ölçü 18x27 cm.
Malzeme Kaplama: 1 kat emaye kaplama, 1 fırınlama. Kayın Ağacı.
Malzeme Kalınlıkları: Taban: 4 mm. Kenar: 3 mm. Kalınlık: 1,8 cm. Döküm Demir Plaka: 0,5 cm.

•Bu ürüne sos kapları dahil değildir.



MINI PLATES & DISHES | KAPLAR ve TAVALAR

for FAJITA / MEAT / CASSEROLE / BREAKFAST / MEZZE's, APPETIZER, SNACK / SOUFLE / SOUCE | FAJİTA / ET / GÜVEÇ / KAHVALTI / MEZE / SUFLE / SOS

Code / Ürün Kodu	Outer Size / Dış Ebat	Capacity / Kapasite	Portion / Porsiyon	Weight (avr.) / Ağırlık (ort.)	Color / Renk
LV HRC 011	w: 19 cm l: 26 cm h: 2,2 cm	0,16 lt	1	1,37 kg	■

| Description: Service Dish, Rectangular. Dimension 19x26 cm.
Material / Finishing: Enamelled Cast Iron 1 coat, 1 fire.
Material Thickness: Bottom: 4 mm. Edges: 3 mm.

| Ürün Tanımı: Dikdörtgen Servis Tabağı. Ölçü 19 x26 cm.
Malzeme Kaplama: 1 kat emaye kaplama, 1 fırınlama.
Malzeme Kalınlıkları: Taban: 4 mm. Kenar: 3 mm.



Outer Size / Dış Ebat	Outer Size / Dış Ebat	Capacity / Kapasite	Portion / Porsiyon	Weight (avr.) / Ağırlık (ort.)	Color / Renk
LV HRC 011 AS 550	w: 28 cm l: 39,5 cm h: 3,7 cm	0,16 lt	1	2,43 kg	■

| Description: Service Dish, Rectangular, c/w wooden platter. Dimension 19x26cm.
Material / Finishing: Enamelled Cast Iron 1 coat, 1 fire. Beechwood.
Material Thickness: Bottom: 4 mm. Edges: 3 mm. Thickness: 1,8 cm.
•This product don't include souce cups.

| Ürün Tanımı: Dikdörtgen Servis Tabağı ve Ahşap altlığı. Ölçü 19x26cm.
Malzeme Kaplama: 1 kat emaye kaplama, 1 fırınlama. Kayın Ağacı.
Malzeme Kalınlıkları: Taban: 4 mm. Kenar: 3 mm. Kalınlık: 1,8 cm.
•Bu ürüne sos kapları dahil değildir.



Code / Ürün Kodu	Outer Size / Dış Ebat	Capacity / Kapasite	Portion / Porsiyon	Weight (avr.) / Ağırlık (ort.)	Color / Renk
LV HRC 011 AS 551	w: 28 cm l: 39,5 cm h: 3,7 cm	0,16 lt	1	3,38 kg	■

| Description: Service Dish, Rectangular, c/w wooden platter and removable Cast Iron platter.
Dimension 19x26 cm.
Material / Finishing: Enamelled Cast Iron 1 coat, 1 fire. Beechwood.
Material Thickness: Bottom: 4 mm. Edges: 3 mm. Thickness: 1,8 cm. Cast Iron Plate: 0,5 cm.
•This product don't include souce cups.

| Ürün Tanımı: Dikdörtgen Servis Tabağı, Ahşap altlığı ve Döküm Demir plaka.
Ölçü 19x26 cm.
Malzeme Kaplama: 1 kat emaye kaplama, 1 fırınlama. Kayın Ağacı.
Malzeme Kalınlıkları: Taban: 4 mm. Kenar: 3 mm. Kalınlık: 1,8 cm. Döküm Demir Plaka: 0,5 cm.
•Bu ürüne sos kapları dahil değildir.



MINI PLATES & DISHES | KAPLAR ve TAVALAR

for FAJITA / MEAT / CASSEROLE / BREAKFAST / MEZZE's, APPETIZER, SNACK / SOUFLE / SOUCE | FAJİTA / ET / GÜVEÇ / KAHVALTI / MEZE / SUFLE / SOS

Code / Ürün Kodu	Outer Size / Dış Ebat	Capacity / Kapasite	Portion / Porsiyon	Weight (avr.) / Ağırlık (ort.)	Color / Renk
LV HRC 013	w: 19cm l: 26cm h: 1,7cm	0,17 lt	1	1,40 kg	■

Description: Service Dish, Rectangular. Dimension 19x26cm.
Material / Finishing: Enamelled Cast Iron 1 coat, 1 fire.
Material Thickness: Bottom: 4mm. Edges: 3mm.

Ürün Tanımı: Dikdörtgen Servis Tabağı. Ölçü 19x26cm.
Malzeme Kaplama: 1 kat emaye kaplama, 1 fırınlama.
Malzeme Kalınlıkları: Taban: 4mm. Kenar: 3mm.



Code / Ürün Kodu	Outer Size / Dış Ebat	Capacity / Kapasite	Portion / Porsiyon	Weight (avr.) / Ağırlık (ort.)	Color / Renk
LV HRC 013 AS 550	w: 28cm l: 39,5cm h: 3,2cm	0,17 lt	1	2,46 kg	■

Description: Service Dish, Rectangular, c/w wooden platter. Dimension 19x26cm.
Material / Finishing: Enamelled Cast Iron 1 coat, 1 fire. Beechwood.
Material Thickness: Bottom: 4mm. Edges: 3mm. Thickness: 1,8cm.
•This product don't include souce cups.

Ürün Tanımı: Dikdörtgen Servis Tabağı ve Ahşap altlığı. Ölçü 19x26cm.
Malzeme Kaplama: 1 kat emaye kaplama, 1 fırınlama. Kayın Ağacı.
Malzeme Kalınlıkları: Taban: 4mm. Kenar: 3mm. Kalınlık: 1,8cm.
•Bu ürüne sos kapları dahil değildir.



Code / Ürün Kodu	Outer Size / Dış Ebat	Capacity / Kapasite	Portion / Porsiyon	Weight (avr.) / Ağırlık (ort.)	Color / Renk
LV HRC 013 AS 551	w: 28cm l: 39,5cm h: 3,2cm	0,17 lt	1	3,41 kg	■

Description: Service Dish, Rectangular, c/w wooden platter and removable Cast Iron platter.
Dimension 19x26cm.
Material / Finishing: Enamelled Cast Iron 1 coat, 1 fire. Beechwood.
Material Thickness: Bottom: 4mm. Edges: 3mm. Thickness: 1,8cm. Cast Iron Plate: 0,5cm.
•This product don't include souce cups.

Ürün Tanımı: Dikdörtgen Servis Tabağı, Ahşap altlığı ve Döküm Demir plaka.
Ölçü 19x26cm.
Malzeme Kaplama: 1 kat emaye kaplama, 1 fırınlama. Kayın Ağacı.
Malzeme Kalınlıkları: Taban: 4mm. Kenar: 3mm. Kalınlık: 1,8cm. Döküm Demir Plaka: 0,5cm.
•Bu ürüne sos kapları dahil değildir.



MINI PLATES & DISHES | KAPLAR ve TAVALAR

for FAJITA / MEAT / CASSEROLE / BREAKFAST / MEZZE's, APPETIZER, SNACK / SOUFLE / SOUCE | FAJİTA / ET / GÜVEÇ / KAHVALTI / MEZE / SUFLE / SOS

Code / Ürün Kodu	Outer Size / Dış Ebat	Capacity / Kapasite	Portion / Porsiyon	Weight (avr.) / Ağırlık (ort.)	Color / Renk
LV HRC 015	w: 18,8 cm l: 24,8 cm h: 1,8 cm	0,18 lt	1	1,25 kg	■

Description: Service Dish, Rectangular. Dimension 18x25 cm.
Material / Finishing: Enamelled Cast Iron 1 coat, 1 fire.
Material Thickness: Bottom: 4 mm. Edges: 3 mm.

Ürün Tanımı: Dikdörtgen Servis Tabağı. Ölçü 18x25 cm.
Malzeme Kaplama: 1 kat emaye kaplama, 1 fırınlama.
Malzeme Kalınlıkları: Taban: 4 mm. Kenar: 3 mm.



Code / Ürün Kodu	Outer Size / Dış Ebat	Capacity / Kapasite	Portion / Porsiyon	Weight (avr.) / Ağırlık (ort.)	Color / Renk
LV HRC 015 AS 550	w: 28 cm l: 39,5 cm h: 3,3 cm	0,18 lt	1	2,32 kg	■

Description: Service Dish, Rectangular, c/w wooden platter. Dimension 18x25 cm.
Material / Finishing: Enamelled Cast Iron 1 coat, 1 fire. Beechwood.
Material Thickness: Bottom: 4 mm. Edges: 3 mm. Thickness: 1,8 cm.

• This product don't include souce cups.

Ürün Tanımı: Dikdörtgen Servis Tabağı ve Ahşap altlığı. Ölçü 18x25 cm.
Malzeme Kaplama: 1 kat emaye kaplama, 1 fırınlama. Kayın Ağacı.
Malzeme Kalınlıkları: Taban: 4 mm. Kenar: 3 mm. Kalınlık: 1,8 cm.

• Bu ürüne sos kapları dahil değildir.



Code / Ürün Kodu	Outer Size / Dış Ebat	Capacity / Kapasite	Portion / Porsiyon	Weight (avr.) / Ağırlık (ort.)	Color / Renk
LV HRC 015 AS 551	w: 28cm l: 39,5cm h: 3,3cm	0,18 lt	1	3,26 kg	■

Description: Service Dish, Rectangular, c/w wooden platter and removable Cast Iron platter.
Dimension 18x25cm.

Material / Finishing: Enamelled Cast Iron 1 coat, 1 fire. Beechwood.
Material Thickness: Bottom: 4mm. Edges: 3mm. Thickness: 1,8cm. Cast Iron Plate: 0,5cm.

• This product don't include souce cups.

Ürün Tanımı: Dikdörtgen Servis Tabağı, Ahşap altlığı ve Döküm Demir plaka.
Ölçü 18x25cm.

Malzeme Kaplama: 1 kat emaye kaplama, 1 fırınlama. Kayın Ağacı.
Malzeme Kalınlıkları: Taban: 4mm. Kenar: 3mm. Kalınlık: 1,8cm. Döküm Demir Plaka: 0,5cm.

• Bu ürüne sos kapları dahil değildir.



MINI PLATES & DISHES | KAPLAR ve TAVALAR

for FAJITA / MEAT / CASSEROLE / BREAKFAST / MEZZE's, APPETIZER, SNACK / SOUFLE / SOUCE | FAJİTA / ET / GÜVEÇ / KAHVALTI / MEZE / SUFLE / SOS

Code / Ürün Kodu	Outer Size / Dış Ebat	Capacity / Kapasite	Portion / Porsiyon	Weight (avr.) / Ağırlık (ort.)	Color / Renk
LV HRC 019	w: 17,5 cm l: 27,5 cm h: 1,7 cm	0,21 lt	1	1,29 kg	■

Description: Service Dish, Oval. Dimension 18x28 cm.
Material / Finishing: Enamelled Cast Iron 1 coat, 1 fire.
Material Thickness: Bottom: 4 mm. Edges: 3 mm.

Ürün Tanımı: Oval Servis Tabağı. Ölçü 18x28 cm.
Malzeme Kaplama: 1 kat emaye kaplama, 1 fırınlama.
Malzeme Kalınlıkları: Taban: 4 mm. Kenar: 3 mm.



Code / Ürün Kodu	Outer Size / Dış Ebat	Capacity / Kapasite	Portion / Porsiyon	Weight (avr.) / Ağırlık (ort.)	Color / Renk
LV HRC 019 AS 554	w: 28 cm l: 39,5 cm h: 3,2 cm	0,21 lt	1	2,35 kg	■

Description: Service Dish, Oval, c/w wooden platter. Dimension 18x28 cm.
Material / Finishing: Enamelled Cast Iron 1 coat, 1 fire. Beechwood.
Material Thickness: Bottom: 4 mm. Edges: 3 mm. Thickness: 1,8 cm.

• This product don't include souce cups.

Ürün Tanımı: Oval Servis Tabağı ve Ahşap altlığı. Ölçü 18x28 cm.
Malzeme Kaplama: 1 kat emaye kaplama, 1 fırınlama. Kayın Ağacı.
Malzeme Kalınlıkları: Taban: 4 mm. Kenar: 3 mm. Kalınlık: 1,8 cm.

• Bu ürüne sos kapları dahil değildir.



Code / Ürün Kodu	Outer Size / Dış Ebat	Capacity / Kapasite	Portion / Porsiyon	Weight (avr.) / Ağırlık (ort.)	Color / Renk
LV HRC 019 AS 555	w: 28 cm l: 39,5 cm h: 3,9 cm	0,21 lt	1	3,87 kg	■

Description: Service Dish, Rectangular, c/w wooden platter and removable Cast Iron platter.
Dimension 18x28 cm.

Material / Finishing: Enamelled Cast Iron 1 coat, 1 fire. Beechwood.

Material Thickness: Bottom: 4 mm. Edges: 3 mm. Thickness: 1,8 cm. Cast Iron Plate: 0,5 cm.

• This product don't include souce cups.

Ürün Tanımı: Dikdörtgen Servis Tabağı, Ahşap altlığı ve Döküm Demir plaka.
Ölçü 18x28 cm.

Malzeme Kaplama: 1 kat emaye kaplama, 1 fırınlama. Kayın Ağacı.

Malzeme Kalınlıkları: Taban: 4 mm. Kenar: 3 mm. Kalınlık: 1,8 cm. Döküm Demir Plaka: 0,5 cm.

• Bu ürüne sos kapları dahil değildir.



MINI PLATES & DISHES | KAPLAR ve TAVALAR

for FAJITA / MEAT / CASSEROLE / BREAKFAST / MEZZE's, APPETIZER, SNACK / SOUFLE / SOUCE | FAJİTA / ET / GÜVEÇ / KAHVALTI / MEZE / SUFLE / SOS

Code / Ürün Kodu	Outer Size / Dış Ebat	Capacity / Kapasite	Portion / Porsiyon	Weight (avr.) / Ağırlık (ort.)	Color / Renk
LV HRC 023	Ø: 17,2cm h:1,4cm	0,05 lt	1	0,72 kg	■

Description: Service Dish, Round. Diameter (Ø)17cm.
Material / Finishing: Enamelled Cast Iron 1 coat, 1 fire.
Material Thickness: Bottom: 4mm. Edges: 3mm.

Ürün Tanımı: Yuvarlak Servis Tabağı. Çap (Ø)17cm.
Malzeme Kaplama: 1 kat emaye kaplama, 1 fırınlama.
Malzeme Kalınlıkları: Taban: 4mm. Kenar: 3mm.



Code / Ürün Kodu	Outer Size / Dış Ebat	Capacity / Kapasite	Portion / Porsiyon	Weight (avr.) / Ağırlık (ort.)	Color / Renk
LV HRC 023 AS 556	w: 28 cm l: 39,5 cm h: 2,9 cm	0,05 lt	1	1,77 kg	■

Description: Service Dish, Round, c/w wooden platter. Diameter (Ø)17 cm.
Material / Finishing: Enamelled Cast Iron 1 coat, 1 fire. Beechwood.
Material Thickness: Bottom: 4 mm. Edges: 3 mm. Thickness: 1,8 cm.
•This product don't include souce cups.

Ürün Tanımı: Yuvarlak Servis Tabağı ve Ahşap altlığı. Çap (Ø)17 cm.
Malzeme Kaplama: 1 kat emaye kaplama, 1 fırınlama. Kayın Ağacı.
Malzeme Kalınlıkları: Taban: 4 mm. Kenar: 3 mm. Kalınlık: 1,8 cm.
•Bu ürüne sos kapları dahil değildir.



Code / Ürün Kodu	Outer Size / Dış Ebat	Capacity / Kapasite	Portion / Porsiyon	Weight (avr.) / Ağırlık (ort.)	Color / Renk
LV HRC 023 AS 557	w: 28 cm l: 39,5 cm h: 2,9 cm	0,05 lt	1	2,71 kg	■

Description: Service Dish, Round, c/w wooden platter and removable Cast Iron platter.
Diameter (Ø)17cm.
Material / Finishing: Enamelled Cast Iron 1 coat, 1 fire. Beechwood.
Material Thickness: Bottom: 4 mm. Edges: 3 mm. Thickness: 1,8cm. Cast Iron Plate: 0,5 cm.
•This product don't include souce cups.

Ürün Tanımı: Yuvarlak Servis Tabağı, Ahşap altlığı ve Döküm Demir plaka.
Çap (Ø)17 cm.
Malzeme Kaplama: 1 kat emaye kaplama, 1 fırınlama. Kayın Ağacı.
Malzeme Kalınlıkları: Taban: 4 mm. Kenar: 3 mm. Kalınlık: 1,8 cm. Döküm Demir Plaka: 0,5 cm.
•Bu ürüne sos kapları dahil değildir.



MINI PLATES & DISHES | KAPLAR ve TAVALAR

for FAJITA / MEAT / CASSEROLE / BREAKFAST / MEZZE's, APPETIZER, SNACK / SOUFLE / SOUCE | FAJİTA / ET / GÜVEÇ / KAHVALTI / MEZE / SUFLE / SOS

Code / Ürün Kodu	Outer Size / Dış Ebat	Capacity / Kapasite	Portion / Porsiyon	Weight (avr.) / Ağırlık (ort.)	Color / Renk
LV HRC 024	w: 21,3cm l: 21,3cm h: 2,8cm	0,14 lt	1	1,24 kg	■

Description: Service Dish, Square. Dimension 21x21cm.
Material / Finishing: Enamelled Cast Iron 1 coat, 1 fire.
Material Thickness: Bottom: 4mm. Edges: 3mm.

Ürün Tanımı: Kare Servis Tabağı. Ölçü 21x21 cm.
Malzeme Kaplama: 1 kat emaye kaplama, 1 fırınlama.
Malzeme Kalınlıkları: Taban: 4mm. Kenar: 3mm.



Code / Ürün Kodu	Outer Size / Dış Ebat	Capacity / Kapasite	Portion / Porsiyon	Weight (avr.) / Ağırlık (ort.)	Color / Renk
LV HRC 024 AS 556	w: 28cm l: 39,5cm h: 4,3cm	0,14 lt	1	2,29 kg	■

Description: Service Dish, Square, c/w wooden platter. Dimension 21x21cm.
Material / Finishing: Enamelled Cast Iron 1 coat, 1 fire. Beechwood.
Material Thickness: Bottom: 4mm. Edges: 3mm. Thickness: 1,8cm.
•This product don't include souce cups.

Ürün Tanımı: Kare Servis Tabağı ve Ahşap altlığı. Ölçü 21x21cm.
Malzeme Kaplama: 1 kat emaye kaplama, 1 fırınlama. Kayın Ağacı.
Malzeme Kalınlıkları: Taban: 4mm. Kenar: 3mm. Kalınlık: 1,8cm.

•Bu ürüne sos kapları dahil değildir.



Code / Ürün Kodu	Outer Size / Dış Ebat	Capacity / Kapasite	Portion / Porsiyon	Weight (avr.) / Ağırlık (ort.)	Color / Renk
LV HRC 024 AS 557	w: 28cm l: 39,5cm h: 4,3cm	0,14 lt	1	3,23 kg	■

Description: Service Dish, Square, c/w wooden platter and removable Cast Iron platter.
Dimension 21x21cm.

Material / Finishing: Enamelled Cast Iron 1 coat, 1 fire. Beechwood.
Material Thickness: Bottom: 4mm. Edges: 3mm. Thickness: 1,8cm. Cast Iron Plate: 0,5cm.
•This product don't include souce cups.

Ürün Tanımı: Kare Servis Tabağı, Ahşap altlığı ve Döküm Demir plaka.
Ölçü 21x21cm.

Malzeme Kaplama: 1 kat emaye kaplama, 1 fırınlama. Kayın Ağacı.
Malzeme Kalınlıkları: Taban: 4mm. Kenar: 3mm. Kalınlık: 1,8cm. Döküm Demir Plaka: 0,5cm.

•Bu ürüne sos kapları dahil değildir.



MINI PLATES & DISHES | KAPLAR ve TAVALAR

for FAJITA / MEAT / CASSEROLE / BREAKFAST / MEZZE's, APPETIZER, SNACK / SOUFLE / SOUCE | FAJİTA / ET / GÜVEÇ / KAHVALTI / MEZE / SUFLE / SOS

Code / Ürün Kodu	Outer Size / Dış Ebat	Capacity / Kapasite	Portion / Porsiyon	Weight (avr.) / Ağırlık (ort.)	Color / Renk
LV HRC 026	Ø: 24,5cm h:1,8cm	0,14 lt	1	1,29 kg	■

Description: Service Dish, Round. Diameter (Ø)24cm.
Material / Finishing: Enamelled Cast Iron 1 coat, 1 fire.
Material Thickness: Bottom: 4mm. Edges: 3mm.

Ürün Tanımı: Yuvarlak Servis Tabağı. Çap (Ø)24cm.
Malzeme Kaplama: 1 kat emaye kaplama, 1 fırınlama.
Malzeme Kalınlıkları: Taban: 4mm. Kenar: 3mm.



Code / Ürün Kodu	Outer Size / Dış Ebat	Capacity / Kapasite	Portion / Porsiyon	Weight (avr.) / Ağırlık (ort.)	Color / Renk
LV HRC 026 AS 556	w: 28cm l: 39,5cm h: 3,3cm	0,14 lt	1	2,34 kg	■

Description: Service Dish, Round, c/w wooden platter. Diameter (Ø)24 cm.
Material / Finishing: Enamelled Cast Iron 1 coat, 1 fire. Beechwood.
Material Thickness: Bottom: 4mm. Edges: 3mm. Thickness: 1,8cm.

- This product don't include souce cups.

Ürün Tanımı: Yuvarlak Servis Tabağı ve Ahşap altlığı. Çap (Ø)24cm.
Malzeme Kaplama: 1 kat emaye kaplama, 1 fırınlama. Kayın Ağacı.
Malzeme Kalınlıkları: Taban: 4mm. Kenar: 3mm. Kalınlık: 1,8cm.

- Bu ürüne sos kapları dahil değildir.



Code / Ürün Kodu	Outer Size / Dış Ebat	Capacity / Kapasite	Portion / Porsiyon	Weight (avr.) / Ağırlık (ort.)	Color / Renk
LV HRC 026 AS 557	w: 28cm l: 39,5cm h: 3,3cm	0,14 lt	1	3,28 kg	■

Description: Service Dish, Round, c/w wooden platter and removable Cast Iron platter.
Diameter (Ø)24cm.

Material / Finishing: Enamelled Cast Iron 1 coat, 1 fire. Beechwood.
Material Thickness: Bottom: 4mm. Edges: 3mm. Thickness: 1,8cm. Cast Iron Plate: 0,5cm.

- This product don't include souce cups.

Ürün Tanımı: Yuvarlak Servis Tabağı, Ahşap altlığı ve Döküm Demir plaka.
Çap (Ø)24cm.

Malzeme Kaplama: 1 kat emaye kaplama, 1 fırınlama. Kayın Ağacı.
Malzeme Kalınlıkları: Taban: 4mm. Kenar: 3mm. Kalınlık: 1,8cm. Döküm Demir Plaka: 0,5cm.

- Bu ürüne sos kapları dahil değildir.



MINI PLATES & DISHES | KAPLAR ve TAVALAR

for FAJITA / MEAT / CASSEROLE / BREAKFAST / MEZZE's, APPETIZER, SNACK / SOUFLE / SOUCE | FAJİTA / ET / GÜVEÇ / KAHVALTI / MEZE / SUFLE / SOS

Code / Ürün Kodu	Outer Size / Dış Ebat	Capacity / Kapasite	Portion / Porsiyon	Weight (avr.) / Ağırlık (ort.)	Color / Renk
LV HRC 028	w: 21,6 cm l: 24,5 cm h: 2,2 cm	-	1	1,06 kg	■

Description: Service Dish, Round. Diameter (Ø)21 cm.
Material / Finishing: Enamelled Cast Iron 1 coat, 1 fire.
Material Thickness: Bottom: 4 mm. Edges: 3 mm.

Ürün Tanımı: Yuvarlak Servis Tabağı. Çap (Ø)21 cm.
Malzeme Kaplama: 1 kat emaye kaplama, 1 fırınlama.
Malzeme Kalınlıkları: Taban: 4 mm. Kenar: 3 mm.



Code / Ürün Kodu	Outer Size / Dış Ebat	Capacity / Kapasite	Portion / Porsiyon	Weight (avr.) / Ağırlık (ort.)	Color / Renk
LV HRC 028 AS 556	w: 28 cm l: 39,5 cm h: 3,7 cm	-	1	2,11 kg	■

Description: Service Dish, Round, c/w wooden platter. Diameter (Ø)21 cm.
Material / Finishing: Enamelled Cast Iron 1 coat, 1 fire. Beechwood.
Material Thickness: Bottom: 4 mm. Edges: 3 mm. Thickness: 1,8 cm.
•This product don't include souce cups.

Ürün Tanımı: Yuvarlak Servis Tabağı ve Ahşap altlığı. Çap (Ø)21 cm.
Malzeme Kaplama: 1 kat emaye kaplama, 1 fırınlama. Kayın Ağacı.
Malzeme Kalınlıkları: Taban: 4 mm. Kenar: 3 mm. Kalınlık: 1,8 cm.
•Bu ürüne sos kapları dahil değildir.



Code / Ürün Kodu	Outer Size / Dış Ebat	Capacity / Kapasite	Portion / Porsiyon	Weight (avr.) / Ağırlık (ort.)	Color / Renk
LV HRC 028 AS 557	w: 28 cm l: 39,5 cm h: 3,7 cm	-	1	3,06 kg	■

Description: Service Dish, Round, c/w wooden platter and removable Cast Iron platter.
Diameter (Ø)21 cm.
Material / Finishing: Enamelled Cast Iron 1 coat, 1 fire. Beechwood.
Material Thickness: Bottom: 4 mm. Edges: 3 mm. Thickness: 1,8 cm. Cast Iron Plate: 0,5 cm
•This product don't include souce cups.

Ürün Tanımı: Yuvarlak Servis Tabağı, Ahşap altlığı ve Döküm Demir plaka.
Çap (Ø)21 cm.
Malzeme Kaplama: 1 kat emaye kaplama, 1 fırınlama. Kayın Ağacı.
Malzeme Kalınlıkları: Taban: 4 mm. Kenar: 3 mm. Kalınlık: 1,8 cm. Döküm Demir Plaka: 0,5 cm.
•Bu ürüne sos kapları dahil değildir.



MINI PLATES & DISHES | KAPLAR ve TAVALAR

for FAJITA / MEAT / CASSEROLE / BREAKFAST / MEZZE's, APPETIZER, SNACK / SOUFLE / SOUCE | FAJİTA / ET / GÜVEÇ / KAHVALTI / MEZE / SUFLE / SOS

Code / Ürün Kodu	Outer Size / Dış Ebat	Capacity / Kapasite	Portion / Porsiyon	Weight (avr.) / Ağırlık (ort.)	Color / Renk
LV HRC 029	Ø: 26 cm h: 3,2 cm	0,51 lt	1	1,49 kg	■

Description: Service Dish, Round. Diameter (Ø) 26 cm.
Material / Finishing: Enamelled Cast Iron 1 coat, 1 fire.
Material Thickness: Bottom: 4 mm. Edges: 3 mm.

Ürün Tanımı: Yuvarlak Servis Tabağı. Çap (Ø) 26 cm.
Malzeme Kaplama: 1 kat emaye kaplama, 1 fırınlama.
Malzeme Kalınlıkları: Taban: 4 mm. Kenar: 3 mm.



Code / Ürün Kodu	Outer Size / Dış Ebat	Capacity / Kapasite	Portion / Porsiyon	Weight (avr.) / Ağırlık (ort.)	Color / Renk
LV HRC 029 AS 556	w: 28 cm l: 39,5 cm h: 4,8 cm	0,51 lt	1	2,54 kg	■

Description: Service Dish, Round, c/w wooden platter. Diameter (Ø) 26 cm.
Material / Finishing: Enamelled Cast Iron 1 coat, 1 fire. Beechwood.
Material Thickness: Bottom: 4 mm. Edges: 3 mm. Thickness: 1,8 cm.
• This product don't include souce cups.

Ürün Tanımı: Yuvarlak Servis Tabağı ve Ahşap altlığı. Çap (Ø) 26 cm.
Malzeme Kaplama: 1 kat emaye kaplama, 1 fırınlama. Kayın Ağacı.
Malzeme Kalınlıkları: Taban: 4 mm. Kenar: 3 mm. Kalınlık: 1,8 cm.
• Bu ürüne sos kapları dahil değildir.



Code / Ürün Kodu	Outer Size / Dış Ebat	Capacity / Kapasite	Portion / Porsiyon	Weight (avr.) / Ağırlık (ort.)	Color / Renk
LV HRC 029 AS 557	w: 28 cm l: 39,5 cm h: 4,8 cm	0,51 lt	1	3,49 kg	■

Description: Service Dish, Round, c/w wooden platter and removable Cast Iron platter. Diameter (Ø) 26 cm.
Material / Finishing: Enamelled Cast Iron 1 coat, 1 fire. Beechwood.
Material Thickness: Bottom: 4 mm. Edges: 3 mm. Thickness: 1,8 cm. Cast Iron Plate: 0,5 cm
• This product don't include souce cups.

Ürün Tanımı: Yuvarlak Servis Tabağı, Ahşap altlığı ve Döküm Demir plaka.
Çap (Ø) 26 cm.
Malzeme Kaplama: 1 kat emaye kaplama, 1 fırınlama. Kayın Ağacı.
Malzeme Kalınlıkları: Taban: 4 mm. Kenar: 3 mm. Kalınlık: 1,8 cm. Döküm Demir Plaka: 0,5 cm.
• Bu ürüne sos kapları dahil değildir.



MINI PLATES & DISHES | KAPLAR ve TAVALAR

for FAJITA / MEAT / CASSEROLE / BREAKFAST / MEZZE's, APPETIZER, SNACK / SOUFLE / SOUCE | FAJİTA / ET / GÜVEÇ / KAHVALTI / MEZE / SUFLE / SOS

Code / Ürün Kodu	Outer Size / Dış Ebat	Capacity / Kapasite	Portion / Porsiyon	Weight (avr.) / Ağırlık (ort.)	Color / Renk
LV HRC 031	w: 13,2 cm l: 27,4 cm h: 1,9 cm	0,18 lt	1	0,56 kg	■

Description: Guitar Shape Service Dish. Dimension 12x15 cm.
Material / Finishing: Enamelled Cast Iron 1 coat, 1 fire.
Material Thickness: Bottom: 3 mm. Edges: 3 mm.

Ürün Tanımı: Gitar Şekli Servis Tabağı. Ölçü 12x15 cm.
Malzeme Kaplama: 1 kat emaye kaplama, 1 fırınlama.
Malzeme Kalınlıkları: Taban: 3 mm. Kenar: 3 mm.



Code / Ürün Kodu	Outer Size / Dış Ebat	Capacity / Kapasite	Portion / Porsiyon	Weight (avr.) / Ağırlık (ort.)	Color / Renk
LV HRC 031 AH 031 BE	w: 15,2 cm l: 28,9 cm h: 5,5 cm	0,18 lt	1	0,82 kg	■

Description: Guitar Shape Service Dish with wooden platter. Dimension 12x15 cm.
Material / Finishing: Enamelled Cast Iron 1 coat, 1 fire. Beechwood.
Material Thickness: Bottom: 3 mm. Edges: 3 mm. Thickness: 1,8 cm.

Ürün Tanımı: Gitar Şekli Servis Tabağı, ahşap altlıklı. Ölçü 12x15 cm.
Malzeme Kaplama: 1 kat emaye kaplama, 1 fırınlama. Kayın.
Malzeme Kalınlıkları: Taban: 3 mm. Kenar: 3 mm. Kalınlık: 1,8 cm.



Code / Ürün Kodu	Outer Size / Dış Ebat	Capacity / Kapasite	Portion / Porsiyon	Weight (avr.) / Ağırlık (ort.)	Color / Renk
LV HRC 032	w: 16,4 cm l: 31,7 cm h: 2,9 cm	0,38 lt	1-2	1,44 kg	■

Description: Pig Shape Service Dish. Dimension 14x21 cm.
Material / Finishing: Enamelled Cast Iron 1 coat, 1 fire.
Material Thickness: Bottom: 4 mm. Edges: 3,8 mm.

Ürün Tanımı: Domuz Şekli Servis Tabağı. Ölçü 14x21 cm.
Malzeme Kaplama: 1 kat emaye kaplama, 1 fırınlama.
Malzeme Kalınlıkları: Taban: 4 mm. Kenar: 3,8 mm.



Code / Ürün Kodu	Outer Size / Dış Ebat	Capacity / Kapasite	Portion / Porsiyon	Weight (avr.) / Ağırlık (ort.)	Color / Renk
LV HRC 032 AH 032 BE	w: 17,5 cm l: 32,6 cm h: 3,9 cm	0,38 lt	1-2	2,01 kg	■

Description: Pig Shape Service Dish with wooden platter. Dimension 14x21 cm.
Material / Finishing: Enamelled Cast Iron 1 coat, 1 fire. Beechwood.
Material Thickness: Bottom: 4 mm. Edges: 3,8 mm. Thickness: 1,8 cm.

Ürün Tanımı: Domuz Şekli Servis Tabağı, ahşap altlıklı. Ölçü 14x21 cm.
Malzeme Kaplama: 1 kat emaye kaplama, 1 fırınlama. Kayın.
Malzeme Kalınlıkları: Taban: 4 mm. Kenar: 3,8 mm. Kalınlık: 1,8 cm.



MINI PLATES & DISHES | KAPLAR ve TAVALAR

for FAJITA / MEAT / CASSEROLE / BREAKFAST / MEZZE's, APPETIZER, SNACK / SOUFLE / SOUCE | FAJİTA / ET / GÜVEÇ / KAHVALTI / MEZE / SUFLE / SOS

Code / Ürün Kodu	Outer Size / Dış Ebat	Capacity / Kapasite	Portion / Porsiyon	Weight (avr.) / Ağırlık (ort.)	Color / Renk
LV HRC 033	w: 13,9 cm l: 14,9 cm h: 2,5 cm	0,10 lt	1	0,39 kg	■

Description: Leaf Shape Service Dish. Dimension 11x13 cm.
Material / Finishing: Enamelled Cast Iron 1 coat, 1 fire.
Material Thickness: Bottom: 3 mm. Edges: 3 mm.

Ürün Tanımı: Yaprak Şekli Servis Tabacağı. Ölçü 11x13 cm.
Malzeme Kaplama: 1 kat emaye kaplama, 1 fırınlama.
Malzeme Kalınlıkları: Taban: 3 mm. Kenar: 3 mm.



Code / Ürün Kodu	Outer Size / Dış Ebat	Capacity / Kapasite	Portion / Porsiyon	Weight (avr.) / Ağırlık (ort.)	Color / Renk
LV HRC 033 AH 033 BE	w: 14,6 cm l: 15,4 cm h: 4 cm	0,10 lt	1	0,57 kg	■

Description: Leaf Shape Service Dish with wooden platter. Dimension 11x13 cm.
Material / Finishing: Enamelled Cast Iron 1 coat, 1 fire. Beechwood.
Material Thickness: Bottom: 3mm. Edges: 3mm. Thickness: 1,8cm.

Ürün Tanımı: Yaprak Şekli Servis Tabacağı, ahşap altlıklı. Ölçü 11x13 cm.
Malzeme Kaplama: 1 kat emaye kaplama, 1 fırınlama. Kayın.
Malzeme Kalınlıkları: Taban: 3 mm. Kenar: 3 mm. Kalınlık: 1,8 cm.



Code / Ürün Kodu	Outer Size / Dış Ebat	Capacity / Kapasite	Portion / Porsiyon	Weight (avr.) / Ağırlık (ort.)	Color / Renk
LV HRC 034	w: 22 cm l: 22 cm h: 2,6 cm	0,26 lt	1-2	0,92 kg	■

Description: Leaf Shape Service Dish. Dimension 18x21 cm.
Material / Finishing: Enamelled Cast Iron 1 coat, 1 fire.
Material Thickness: Bottom: 3 mm. Edges: 3 mm.

Ürün Tanımı: Yaprak Şekli Servis Tabacağı. Ölçü 18x21 cm.
Malzeme Kaplama: 1 kat emaye kaplama, 1 fırınlama.
Malzeme Kalınlıkları: Taban: 3 mm. Kenar: 3 mm.



Code / Ürün Kodu	Outer Size / Dış Ebat	Capacity / Kapasite	Portion / Porsiyon	Weight (avr.) / Ağırlık (ort.)	Color / Renk
LV HRC 033 AH 033 BE	w: 22,8 cm l: 24,2 cm h: 4,1 cm	0,26 lt	1-2	1,37 kg	■

Description: Leaf Shape Service Dish with wooden platter. Dimension 18x21 cm.
Material / Finishing: Enamelled Cast Iron 1 coat, 1 fire. Beechwood.
Material Thickness: Bottom: 3 mm. Edges: 3 mm. Thickness: 1,8 cm.

Ürün Tanımı: Yaprak Şekli Servis Tabacağı, ahşap altlıklı. Ölçü 18x21 cm.
Malzeme Kaplama: 1 kat emaye kaplama, 1 fırınlama. Kayın.
Malzeme Kalınlıkları: Taban: 3 mm. Kenar: 3 mm. Kalınlık: 1,8 cm.



MINI PLATES & DISHES | KAPLAR ve TAVALAR

for FAJITA / MEAT / CASSEROLE / BREAKFAST / MEZZE's, APPETIZER, SNACK / SOUFLE / SOUCE | FAJİTA / ET / GÜVEÇ / KAHVALTI / MEZE / SUFLE / SOS

Code / Ürün Kodu	Outer Size / Dış Ebat	Capacity / Kapasite	Portion / Porsiyon	Weight (avr.) / Ağırlık (ort.)	Color / Renk
LV HRC 035	w: 12 cm l: 13 cm h: 1,3 cm	0,09 lt	1	0,37 kg	■

| Description: Hand Shape Service Dish. Dimension 12x16 cm.
Material / Finishing: Enamelled Cast Iron 1 coat, 1 fire.
Material Thickness: Bottom: 3 mm. Edges: 2,8 mm.

| Ürün Tanımı: El Şekli Servis Tabağı. Ölçü 12x16 cm.
Malzeme Kaplama: 1 kat emaye kaplama, 1 fırınlama.
Malzeme Kalınlıkları: Taban: 3 mm. Kenar: 2,8 mm.



Code / Ürün Kodu	Outer Size / Dış Ebat	Capacity / Kapasite	Portion / Porsiyon	Weight (avr.) / Ağırlık (ort.)	Color / Renk
LV HRC 035 AH 035 BE	w: 14 cm l: 17,9 cm h: 2,9 cm	0,09 lt	1	0,55 kg	■

| Description: Hand Shape Service Dish with wooden platter. Dimension 12x16 cm.
Material / Finishing: Enamelled Cast Iron 1 coat, 1 fire. Beechwood.
Material Thickness: Bottom: 3 mm. Edges: 2,8 mm. Thickness: 1,8 cm.

| Ürün Tanımı: El Şekli Servis Tabağı, ahşap altlıklı. Ölçü 12x16 cm.
Malzeme Kaplama: 1 kat emaye kaplama, 1 fırınlama. Kayın.
Malzeme Kalınlıkları: Taban: 3 mm. Kenar: 2,8 mm. Kalınlık: 1,8 cm.



Code / Ürün Kodu	Outer Size / Dış Ebat	Capacity / Kapasite	Portion / Porsiyon	Weight (avr.) / Ağırlık (ort.)	Color / Renk
LV HRC 036	w: 17,4 cm l: 22,6 cm h: 1,6 cm	0,20 lt	1-2	0,69 kg	■

| Description: Hand Shape Service Dish. Dimension 16x19 cm.
Material / Finishing: Enamelled Cast Iron 1 coat, 1 fire.
Material Thickness: Bottom: 3 mm. Edges: 3 mm.

| Ürün Tanımı: El Şekli Servis Tabağı. Ölçü 16x19 cm.
Malzeme Kaplama: 1 kat emaye kaplama, 1 fırınlama.
Malzeme Kalınlıkları: Taban: 3 mm. Kenar: 3 mm.



Code / Ürün Kodu	Outer Size / Dış Ebat	Capacity / Kapasite	Portion / Porsiyon	Weight (avr.) / Ağırlık (ort.)	Color / Renk
LV HRC 036 AH 036 BE	w: 19,1 cm l: 24,4 cm h: 3,2 cm	0,20 lt	1-2	1,03 kg	■

| Description: Hand Shape Service Dish with wooden platter. Dimension 16x19 cm.
Material / Finishing: Enamelled Cast Iron 1 coat, 1 fire. Beechwood.
Material Thickness: Bottom: 3 mm. Edges: 3 mm. Thickness: 1,8 cm.

| Ürün Tanımı: El Şekli Servis Tabağı, ahşap altlıklı. Ölçü 16x19 cm.
Malzeme Kaplama: 1 kat emaye kaplama, 1 fırınlama. Kayın.
Malzeme Kalınlıkları: Taban: 3 mm. Kenar: 3 mm. Kalınlık: 1,8 cm.



MINI PLATES & DISHES | KAPLAR ve TAVALAR

for FAJITA / MEAT / CASSEROLE / BREAKFAST / MEZZE's, APPETIZER, SNACK / SOUFLE / SOUCE | FAJİTA / ET / GÜVEÇ / KAHVALTI / MEZE / SUFLE / SOS

Code / Ürün Kodu	Outer Size / Dış Ebat	Capacity / Kapasite	Portion / Porsiyon	Weight (avr.) / Ağırlık (ort.)	Color / Renk
LV HRC 037	w: 12,7 cm l: 25,6 cm h: 2,3 cm	0,26 lt	1	0,84 kg	■

Description: Beer Bottle Shape Service Dish. Dimension 12x16 cm.
Material / Finishing: Enamelled Cast Iron 1 coat, 1 fire.
Material Thickness: Bottom: 3,5 mm. Edges: 3 mm.

Ürün Tanımı: Bira Şisesi Şekli Servis Tabağı. Ölçü 12x16 cm.
Malzeme Kaplama: 1 kat emaye kaplama, 1 fırınlama.
Malzeme Kalınlıkları: Taban: 3,5 mm. Kenar: 3 mm.



Code / Ürün Kodu	Outer Size / Dış Ebat	Capacity / Kapasite	Portion / Porsiyon	Weight (avr.) / Ağırlık (ort.)	Color / Renk
LV HRC 037 AH 037 BE	w: 14,1 cm l: 26,3 cm h: 3,9 cm	0,26 lt	1	1,23 kg	■

Description: Beer Bottle Shape Service Dish with wooden platter. Dimension 12x16 cm.
Material / Finishing: Enamelled Cast Iron 1 coat, 1 fire. Beechwood.
Material Thickness: Bottom: 3,5 mm. Edges: 3 mm. Thickness: 1,8 cm.

Ürün Tanımı: Bira Şisesi Şekli Servis Tabağı, ahşap altlıklı. Ölçü 12x16 cm.
Malzeme Kaplama: 1 kat emaye kaplama, 1 fırınlama. Kayın.
Malzeme Kalınlıkları: Taban: 3,5 mm. Kenar: 3 mm. Kalınlık: 1,8 cm.



Code / Ürün Kodu	Outer Size / Dış Ebat	Capacity / Kapasite	Portion / Porsiyon	Weight (avr.) / Ağırlık (ort.)	Color / Renk
LV HRC 038	w: 14,6 cm l: 22,4 cm h: 2,3 cm	0,12 lt	1	0,67 kg	■

Description: Fish Shape Service Dish. Diameter (Ø) 10 cm.
Material / Finishing: Enamelled Cast Iron 1 coat, 1 fire.
Material Thickness: Bottom: 3,5 mm. Edges: 3 mm.

Ürün Tanımı: Balık Şekli Servis Tabağı. Çap (Ø) 10 cm.
Malzeme Kaplama: 1 kat emaye kaplama, 1 fırınlama.
Malzeme Kalınlıkları: Taban: 3,5 mm. Kenar: 3 mm.



Code / Ürün Kodu	Outer Size / Dış Ebat	Capacity / Kapasite	Portion / Porsiyon	Weight (avr.) / Ağırlık (ort.)	Color / Renk
LV HRC 038 AH 038 BE	w: 16,5 cm l: 24,6 cm h: 3,9 cm	0,12 lt	1	0,97 kg	■

Description: Fish Shape Service Dish with wooden platter. Diameter (Ø) 10 cm.
Material / Finishing: Enamelled Cast Iron 1 coat, 1 fire. Beechwood.
Material Thickness: Bottom: 3,5 mm. Edges: 3 mm. Thickness: 1,8 cm.

Ürün Tanımı: Balık Şekli Servis Tabağı, ahşap altlıklı. Çap (Ø) 10 cm.
Malzeme Kaplama: 1 kat emaye kaplama, 1 fırınlama. Kayın.
Malzeme Kalınlıkları: Taban: 3,5 mm. Kenar: 3 mm. Kalınlık: 1,8 cm.



MINI PLATES DISHES | KAPLAR ve TAVALAR

Code / Ürün Kodu	Outer Size / Dış Ebat	Capacity / Kapasite	Portion / Porsiyon	Weight (avr.) / Ağırlık (ort.)
LV HRC 061 AH 061 WS	w: 18,1 cm l: 19,7 cm h: 3,7 cm	0,32 lt	1	1,01 kg

Description: Round Service Dish with Beech Plywood Platter. Service Dish Diameter (Ø)15,3 cm.
Material / Finishing: Enamelled Cast Iron 1 coat, 1 fire
Material Thickness: Bottom: 4 mm. Edges: 3 mm.

Ürün Tanımı: Yuvarlak Servis Tabağı ve Kayın Su Kontrası altlığı. Servis Tabağı Çapı (Ø)15,3 cm.
Malzeme Kaplama: 1 kat emaye kaplama, 1 fırınlama.
Malzeme Kalınlıkları: Taban: 4 mm. Kenar: 3 mm.



Code / Ürün Kodu	Outer Size / Dış Ebat	Capacity / Kapasite	Portion / Porsiyon	Weight (avr.) / Ağırlık (ort.)
LV HRC 062 AH 062 WS	w: 18,9 cm l: 27,7 cm h: 3,2 cm	0,36 lt	1	1,47 kg

Description: Oval Service Dish and Beech Plywood Platter. Service Dish Dimension 16x25 cm.
Material / Finishing: Enamelled Cast Iron 1 coat, 1 fire
Material Thickness: Bottom: 4 mm. Edges: 3 mm.

Ürün Tanımı: Oval Servis Tabağı ve Kayın Su Kontrası altlığı. Servis Tabağı Ölçüsü 16x25 cm.
Malzeme Kaplama: 1 kat emaye kaplama, 1 fırınlama.
Malzeme Kalınlıkları: Taban: 4 mm. Kenar: 3 mm.



Code / Ürün Kodu	Outer Size / Dış Ebat	Capacity / Kapasite	Portion / Porsiyon	Weight (avr.) / Ağırlık (ort.)
LV HRC 063 AH 063 WS	w: 18,3 cm l: 27,7 cm h: 3,9 cm	0,50 lt	1	1,52 kg

Description: Oval Service Dish with Beech Plywood Platter. Service Dish Dimension 15x25 cm.
Material / Finishing: Enamelled Cast Iron 1 coat, 1 fire
Material Thickness: Bottom: 4 mm. Edges: 3 mm.

Ürün Tanımı: Oval Servis Tabağı ve Kayın Su Kontrası altlığı. Servis Tabağı Ölçüsü 15x25 cm.
Malzeme Kaplama: 1 kat emaye kaplama, 1 fırınlama.
Malzeme Kalınlıkları: Taban: 4 mm. Kenar: 3 mm.



Code / Ürün Kodu	Outer Size / Dış Ebat	Capacity / Kapasite	Portion / Porsiyon	Weight (avr.) / Ağırlık (ort.)
LV HRC 064 AH 064 WS	w: 18,2 cm l: 33,3 cm h: 3,6 cm	0,42 lt	1	1,73 kg

Description: Fish Shape Service Dish with Beech Plywood Platter. Service Dish Dimension 16x32 cm.
Material / Finishing: Enamelled Cast Iron 1 coat, 1 fire
Material Thickness: Bottom: 4 mm. Edges: 3 mm.

Ürün Tanımı: Balık Şekli Servis Tabağı ve Kayın Su Kontrası altlığı. Servis Tabağı Ölçüsü 16x32 cm.
Malzeme Kaplama: 1 kat emaye kaplama, 1 fırınlama.
Malzeme Kalınlıkları: Taban: 4 mm. Kenar: 3 mm.



MINI PLATES DISHES | KAPLAR ve TAVALAR

Code / Ürün Kodu	Outer Size / Dış Ebat	Capacity / Kapasite	Portion / Porsiyon	Weight (avr.) / Ağırlık (ort.)
LV HRC 065 AH 065 WS	w:19,1cm l:25,5cm h:3,7cm	0,28 lt	1	1,77 kg

Description: Service Dish rectangular with Beech Plywood Platter. Service Dish Dimension 16x23 cm.
Material / Finishing: Enamelled Cast Iron 1 coat, 1 fire
Material Thickness: Bottom: 4 mm. Edges: 3 mm.

Ürün Tanımı: Dikdörtgen Servis Tabağı ve Kayın Su Kontrası altlığı. Servis Tabağı Ölçüsü 16x23 cm.
Malzeme Kaplama: 1 kat emaye kaplama, 1 fırınlama.
Malzeme Kalınlıkları: Taban: 4 mm. Kenar: 3 mm.



Code / Ürün Kodu	Outer Size / Dış Ebat	Capacity / Kapasite	Portion / Porsiyon	Weight (avr.) / Ağırlık (ort.)
LV HRC 065 AH 065-1 WS	w: 19,1 cm l: 34 cm h: 3,8 cm	0,28 lt	1	1,96 kg

Description: Service Dish rectangular with Beech Plywood Platter. Service Dish Dimension 16x23 cm.
(This product don't include souce cups)
Material / Finishing: Enamelled Cast Iron 1 coat, 1 fire
Material Thickness: Bottom: 4 mm. Edges: 3 mm.

Ürün Tanımı: Dikdörtgen Servis Tabağı ve Kayın Su Kontrası altlığı. Servis Tabağı Ölçüsü 16x23 cm.
(Bu ürüne Sos kapları dahil değildir)
Malzeme Kaplama: 1 kat emaye kaplama, 1 fırınlama.
Malzeme Kalınlıkları: Taban: 4 mm. Kenar: 3 mm.



Code / Ürün Kodu	Outer Size / Dış Ebat	Capacity / Kapasite	Portion / Porsiyon	Weight (avr.) / Ağırlık (ort.)
LV HRC 066 AH 066 WS	w:16,9cm l:22,4cm h: 3,8cm	0,31 lt	1	1,38 kg

Description: Service Dish rectangular with Beech Plywood Platter. Service Dish Dimension 14x20 cm.
Material / Finishing: Enamelled Cast Iron 1 coat, 1 fire
Material Thickness: Bottom: 4 mm. Edges: 3 mm.

Ürün Tanımı: Dikdörtgen Servis Tabağı ve Kayın Su Kontrası altlığı. Servis Tabağı Ölçüsü 14x20 cm.
Malzeme Kaplama: 1 kat emaye kaplama, 1 fırınlama.
Malzeme Kalınlıkları: Taban: 4 mm. Kenar: 3 mm.



Code / Ürün Kodu	Outer Size / Dış Ebat	Capacity / Kapasite	Portion / Porsiyon	Weight (avr.) / Ağırlık (ort.)
LV HRC 066 AH 066-1 WS	w: 24,4 cm l: 24,4 cm h: 3,8 cm	0,31 lt	1	1,63 kg

Description: Service Dish rectangular with Beech Plywood Platter. Service Dish Dimension 14x20 cm.
(This product don't include souce cups)
Material / Finishing: Enamelled Cast Iron 1 coat, 1 fire
Material Thickness: Bottom: 4 mm. Edges: 3 mm.

Ürün Tanımı: Dikdörtgen Servis Tabağı ve Kayın Su Kontrası altlığı. Servis Tabağı Ölçüsü 14x20 cm.
(Bu ürüne Sos kapları dahil değildir)
Malzeme Kaplama: 1 kat emaye kaplama, 1 fırınlama.
Malzeme Kalınlıkları: Taban: 4 mm. Kenar: 3 mm.



MINI PLATES DISHES | KAPLAR ve TAVALAR

Code / Ürün Kodu	Outer Size / Dış Ebat	Capacity / Kapasite	Portion / Porsiyon	Weight (avr.) / Ağırlık (ort.)
LV HRC 067 AH 067 WS	w: 19,2 cm l: 22,6 cm h: 3,8 cm	0,35 lt	1	1,29 kg

Description: Service Dish rectangular with Beech Plywood Platter. Service Dish Dimension 13x19 cm
Material / Finishing: Enamelled Cast Iron 1 coat, 1 fire
Material Thickness: Bottom: 4 mm. Edges: 3 mm.

Ürün Tanımı: Dikdörtgen Servis Tabacağı ve Kayın Su Kontrası altlığı. Servis Tabacağı Ölçüsü 13x19 cm.
Malzeme Kaplama: 1 kat emaye kaplama, 1 fırınlama.
Malzeme Kalınlıkları: Taban: 4 mm. Kenar: 3 mm.



Code / Ürün Kodu	Outer Size / Dış Ebat	Capacity / Kapasite	Portion / Porsiyon	Weight (avr.) / Ağırlık (ort.)
LV HRC 067 AH 067-1 WS	w: 29 cm l: 26,8 cm h: 3,8 cm	0,35 lt	1	1,63 kg

Description: Service Dish rectangular with Beech Plywood Platter. Service Dish Dimension 13x19 cm.
(This product don't include souce cups)
Material / Finishing: Enamelled Cast Iron 1 coat, 1 fire
Material Thickness: Bottom: 4 mm. Edges: 3 mm.

Ürün Tanımı: Dikdörtgen Servis Tabacağı ve Kayın Su Kontrası altlığı. Servis Tabacağı Ölçüsü 13x19 cm.
(Bu ürüne Sos kapları dahil değildir)
Malzeme Kaplama: 1 kat emaye kaplama, 1 fırınlama.
Malzeme Kalınlıkları: Taban: 4 mm. Kenar: 3 mm.



Code / Ürün Kodu	Outer Size / Dış Ebat	Capacity / Kapasite	Portion / Porsiyon	Weight (avr.) / Ağırlık (ort.)
LV HRC 068 AH 068 WS	w: 20,2 cm l: 22,9 cm h: 3,8 cm	0,35 lt	1	1,35 kg

Description: Service Dish rectangular with Beech Plywood Platter. Service Dish Dimension 13x17 cm.
Material / Finishing: Enamelled Cast Iron 1 coat, 1 fire
Material Thickness: Bottom: 4 mm. Edges: 3 mm.

Ürün Tanımı: Dikdörtgen Servis Tabacağı ve Kayın Su Kontrası altlığı. Servis Ölçü Tabacağı 13x17 cm.
Malzeme Kaplama: 1 kat emaye kaplama, 1 fırınlama.
Malzeme Kalınlıkları: Taban: 4 mm. Kenar: 3 mm.



Code / Ürün Kodu	Outer Size / Dış Ebat	Capacity / Kapasite	Portion / Porsiyon	Weight (avr.) / Ağırlık (ort.)
LV HRC 068 AH 068-1 WS	w: 26,1 cm l: 25,9 cm h: 3,8 cm	0,35 lt	1	1,55 kg

Description: Service Dish rectangular with Beech Plywood Platter. Service Dish Dimension 13x17 cm.
(This product don't include souce cups)
Material / Finishing: Enamelled Cast Iron 1 coat, 1 fire
Material Thickness: Bottom: 4 mm. Edges: 3 mm.

Ürün Tanımı: Dikdörtgen Servis Tabacağı ve Kayın Su Kontrası altlığı. Servis Tabacağı Ölçüsü 13x17 cm.
(Bu ürüne Sos kapları dahil değildir)
Malzeme Kaplama: 1 kat emaye kaplama, 1 fırınlama.
Malzeme Kalınlıkları: Taban: 4 mm. Kenar: 3 mm.



MINI PLATES DISHES | KAPLAR ve TAVALAR

Code / Ürün Kodu	Outer Size / Dış Ebat	Capacity / Kapasite	Portion / Porsiyon	Weight (avr.) / Ağırlık (ort.)
LV HRC 069 AH 069 WS	w: 17,2 cm l: 28,2 cm h: 3,8 cm	0,29 lt	1	1,22 kg

Description: Eye Shape Service Dish with Beech Plywood Platter. Service Dish Dimension 15x26 cm.
Material / Finishing: Enamelled Cast Iron 1 coat, 1 fire. Beechwood / Natural Color.
Material Thickness: Bottom: 4 mm. Edges: 3 mm

Ürün Tanımı: Göz Şekli Servis Tabacağı ve Kayın Su Kontrastı altlığı. Servis Tabacağı Ölçüsü 15x26 cm.
Malzeme Kaplama: 1 kat emaye kaplama, 1 fırınlama. Kayın Ağacı / Doğal Renk.
Malzeme Kalınlıkları: Taban: 4 mm. Kenar: 3 mm.



Code / Ürün Kodu	Outer Size / Dış Ebat	Capacity / Kapasite	Portion / Porsiyon	Weight (avr.) / Ağırlık (ort.)
LV HRC 069 AH 069-1 WS	w: 26,1 cm l: 33 cm h: 3,8 cm	0,29 lt	1	1,54 kg

Description: Eye Shape Service Dish with Beech Plywood Platter. Service Dish Dimension 15x26cm.
(This product don't include souce cups)
Material / Finishing: Enamelled Cast Iron 1 coat, 1 fire. Beechwood / Natural Color.
Material Thickness: Bottom: 4mm. Edges: 3mm.

Ürün Tanımı: Göz Şekli Servis Tabacağı, Kayın Su Kontrastı altlığı. Servis Tabacağı Ölçüsü 15x26 cm.
(Bu ürüne Sos kapları dahil değildir)
Malzeme Kaplama: 1 kat emaye kaplama, 1 fırınlama. Kayın Ağacı / Doğal Renk.
Malzeme Kalınlıkları: Taban: 4 mm. Kenar: 3 mm.



HOT PLATE | HOT PLATE

Code / Ürün Kodu	Outer Size / Dış Ebat	Capacity / Kapasite	Portion / Porsiyon	Weight (avr.) / Ağırlık (ort.)	Color / Renk
LV HRC HP 2216	w: 16 cm l: 22 cm h: 2,1 cm	-	1	4,48 kg	■

Description: Hot Plate, Rectangular. Dimension 22x16 cm.
Material / Finishing: Enamelled Cast Iron 1 coat, 1 fire.
Material Thickness: Bottom: 20 mm..

Ürün Tanımı: Dikdörtgen Hot Plate. Ölçü 22x16 cm.
Malzeme Kaplama: 1 kat emaye kaplama, 1 fırınlama.
Malzeme Kalınlıkları: Taban: 20 mm.



Code / Ürün Kodu	Outer Size / Dış Ebat	Capacity / Kapasite	Portion / Porsiyon	Weight (avr.) / Ağırlık (ort.)	Color / Renk
LV HRC HP 2216 AS 212	w: 17 cm l: 30,4 cm h: 4,6 cm	-	1	5,47 kg	■

Description: Hot Plate, Rectangular, c/w wooden platter and stainless steel base.
Dimension 22x16 cm.
Material / Finishing: Enamelled Cast Iron 1 coat, 1 fire. Beechwood / Natural Color.
Material Thickness: Bottom: 20 mm. Thickness: 2,5 cm.

Ürün Tanımı: Dikdörtgen Hot Plate, Paslanmaz Çelik Metal tabla ve Ahşap altlıklı.
Ölçü 22x16 cm.
Malzeme Kaplama: 1 kat emaye kaplama, 1 fırınlama. Kayın Ağacı / Doğal Renk.
Malzeme Kalınlıkları: Taban: 20 mm. Kalınlık: 2,5 cm.





SERVICE DISHES and BOWLS | SERVİS TABAKLARI VE KASELERİ

ROUND DISH / YUVARLAK TABAK

Code / Ürün Kodu	Outer Size / Dış Ebat	Capacity / Kapasite	Portion / Porsiyon	Weight (avr.) / Ağırlık (ort.)	Color / Renk
LVYTB 21	Ø: 22cm h: 2,4cm	0,23 lt	1	1 kg	■

| Description: Round Dish. Diameter (Ø)21cm.
Material / Finishing: Enamelled Cast Iron 1 coat, 1 fire.
Material Thickness: Bottom: 4mm. Edges: 3mm.

| Ürün Tanımı: Yuvarlak Tabak. Çap (Ø)21cm.
Malzeme Kaplama: 1 kat emaye kaplama, 1 fırınlama.
Malzeme Kalınlıkları: Taban: 4mm. Kenar: 3mm.



Code / Ürün Kodu	Outer Size / Dış Ebat	Capacity / Kapasite	Portion / Porsiyon	Weight (avr.) / Ağırlık (ort.)	Color / Renk
LVYTB 21 K4	Ø: 24cm h: 3,8cm	0,23 lt	1	1,49 kg	■

| Description: Round Dish and wooden platter. Diameter (Ø)21cm.
Material / Finishing: Enamelled Cast Iron 1 coat, 1 fire. Beechwood / Natural Color.
Material Thickness: Bottom: 4mm. Edges: 3mm. Thickness: 1,8cm.

| Ürün Tanımı: Yuvarlak Tabak ve Ahşap altlık. Çap (Ø)21cm.
Malzeme Kaplama: 1 kat emaye kaplama, 1 fırınlama. Kayın Ağacı / Doğal Renk.
Malzeme Kalınlıkları: Taban: 4mm. Kenar: 3mm. Kalınlık: 1,8cm.



Code / Ürün Kodu	Outer Size / Dış Ebat	Capacity / Kapasite	Portion / Porsiyon	Weight (avr.) / Ağırlık (ort.)	Color / Renk
LVYTB 21 K44	w: 26,8cm l: 36,6cm h: 3,7cm	0,23 lt	1	2,29 kg	■

| Description: Round Dish and wooden service platter. Diameter (Ø)21cm.
Material / Finishing: Enamelled Cast Iron 1 coat, 1 fire. Beechwood / Natural Color.
Material Thickness: Bottom: 4mm. Edges: 3mm. Thickness: 1,8cm.

| Ürün Tanımı: Yuvarlak Tabak, Ahşap servis altlık. Çap (Ø)21cm.
Malzeme Kaplama: 1 kat emaye kaplama, 1 fırınlama. Kayın Ağacı / Doğal Renk.
Malzeme Kalınlıkları: Taban: 4mm. Kenar: 3mm. Kalınlık: 1,8cm.





SERVICE DISHES and BOWLS | SERVİS TABAKLARI VE KASELERİ

ROUND DISH / YUVARLAK TABAK

Code / Ürün Kodu	Outer Size / Dış Ebat	Capacity / Kapasite	Portion / Porsiyon	Weight (avr.) / Ağırlık (ort.)	Color / Renk
LVYTB 25	Ø: 26 cm h: 2,5 cm	0,41 lt	1-2	1,34 kg	■

Description: Round Dish. Diameter (Ø)25 cm.
Material / Finishing: Enamelled Cast Iron 1 coat, 1 fire.
Material Thickness: Bottom: 4 mm. Edges: 3 mm.

Ürün Tanımı: Yuvarlak Tabak. Çap (Ø)25 cm.
Malzeme Kaplama: 1 kat emaye kaplama, 1 fırınlama.
Malzeme Kalınlıkları: Taban: 4 mm. Kenar: 3 mm.



Code / Ürün Kodu	Outer Size / Dış Ebat	Capacity / Kapasite	Portion / Porsiyon	Weight (avr.) / Ağırlık (ort.)	Color / Renk
LVYTB 25 K4	Ø: 28 cm h: 3,8 cm	0,41 lt	1-2	2,06 kg	■

Description: Round Dish and wooden platter. Diameter (Ø)25 cm.
Material / Finishing: Enamelled Cast Iron 1 coat, 1 fire. Beechwood / Natural Color.
Material Thickness: Bottom: 4 mm. Edges: 3 mm. Thickness: 1,8 cm.

Ürün Tanımı: Yuvarlak Tabak ve Ahşap altlık. Çap (Ø)25 cm.
Malzeme Kaplama: 1 kat emaye kaplama, 1 fırınlama. Kayın Ağacı / Doğal Renk.
Malzeme Kalınlıkları: Taban: 4mm. Kenar: 3 mm. Kalınlık: 1,8 cm.



Code / Ürün Kodu	Outer Size / Dış Ebat	Capacity / Kapasite	Portion / Porsiyon	Weight (avr.) / Ağırlık (ort.)	Color / Renk
LVYTB 25 K44	w: 26,8 cm l: 36,6 cm h: 3,9 cm	0,41 lt	1-2	2,59 kg	■

Description: Round Dish and wooden service platter. Diameter (Ø)25 cm.
Material / Finishing: Enamelled Cast Iron 1 coat, 1 fire. Beechwood / Natural Color.
Material Thickness: Bottom: 4 mm. Edges: 3 mm. Thickness: 1,8 cm.

Ürün Tanımı: Yuvarlak Tabak, Ahşap servis altlık. Çap (Ø)25 cm.
Malzeme Kaplama: 1 kat emaye kaplama, 1 fırınlama. Kayın Ağacı / Doğal Renk.
Malzeme Kalınlıkları: Taban: 4 mm. Kenar: 3 mm. Kalınlık: 1,8 cm.





SERVICE DISHES and BOWLS | SERVİS TABAKLARI VE KASELERİ

ROUND BOWL / YUVARLAK KASE

Code / Ürün Kodu	Outer Size / Dış Ebat	Capacity / Kapasite	Portion / Porsiyon	Weight (avr.) / Ağırlık (ort.)	Color / Renk
LVYCK 14	Ø: 14,7 cm h: 4,5 cm	0,31 lt	1	0,60 kg	■

| Description: Round Bowl. Diameter (Ø) 14 cm.
Material / Finishing: Enamelled Cast Iron 1 coat, 1 fire.
Material Thickness: Bottom: 4 mm. Edges: 3 mm.

| Ürün Tanımı: Yuvarlak Kase. Çap (Ø) 14 cm.
Malzeme Kaplama: 1 kat emaye kaplama, 1 fırınlama.
Malzeme Kalınlıkları: Taban: 4 mm. Kenar: 3 mm.



Code / Ürün Kodu	Outer Size / Dış Ebat	Capacity / Kapasite	Portion / Porsiyon	Weight (avr.) / Ağırlık (ort.)	Color / Renk
LVYCK 14 K44	Ø: 21 cm h: 5,4 cm	0,31 lt	1	1,30 kg	■

| Description: Round Bowl, w / wooden service platter. Diameter (Ø) 14 cm.
Material / Finishing: Enamelled Cast Iron 1 coat, 1 fire. Beechwood / Natural Color.
Material Thickness: Bottom: 4 mm. Edges: 3 mm. Thickness: 2,5 cm.

| Ürün Tanımı: Yuvarlak Kase ve Ahşap servis altlık. Çap (Ø) 14 cm.
Malzeme Kaplama: 1 kat emaye kaplama, 1 fırınlama. Kayın Ağacı / Doğal Renk.
Malzeme Kalınlıkları: Taban: 4 mm. Kenar: 3 mm. Kalınlık: 2,5 cm.



SERVICE DISHES and BOWLS | SERVİS TABAKLARI VE KASELERİ

SERVICE DISH / SERVİS TABAĞI

Code / Ürün Kodu	Outer Size / Dış Ebat	Capacity / Kapasite	Portion / Porsiyon	Weight (avr.) / Ağırlık (ort.)	Color / Renk
LV ECO ST 3015	w: 15 cm l: 29,5 cm h: 3,2 cm	0,59 lt	1-2	1,44 kg	■

Description: Service Dish, Rectangular. Dimension 30x15 cm.
Material / Finishing: Enamelled Cast Iron 3 coat, 2 fire.
Material Thickness: Bottom: 4 mm. Edges: 3 mm.

Ürün Tanımı: Servis Tabağı. Ölçü 30x15 cm.
Malzeme Kaplama: 3 kat emaye kaplama, 2 fırınlama.
Malzeme Kalınlıkları: Taban: 4 mm. Kenar: 3 mm.



Code / Ürün Kodu	Outer Size / Dış Ebat	Capacity / Kapasite	Portion / Porsiyon	Weight (avr.) / Ağırlık (ort.)	Color / Renk
LV ECO ST 3015 K4	w: 18 cm l: 32,5 cm h: 4,5 cm	0,59 lt	1-2	2,03 kg	■

Description: Service Dish, Rectangular and wooden platter. Dimension 30x15 cm.
Material / Finishing: Enamelled Cast Iron 3 coat, 2 fire. Beechwood / Natural Color.
Material Thickness: Bottom: 4 mm. Edges: 3 mm. Thickness: 1,8 cm.

Ürün Tanımı: Servis Tabağı ve Ahşap altlık. Ölçü 30x15 cm.
Malzeme Kaplama: 3 kat emaye kaplama, 2 fırınlama. Kayın Ağacı / Doğal Renk.
Malzeme Kalınlıkları: Taban: 4 mm. Kenar: 3 mm. Kalınlık: 1,8 cm.



Code / Ürün Kodu	Outer Size / Dış Ebat	Capacity / Kapasite	Portion / Porsiyon	Weight (avr.) / Ağırlık (ort.)	Color / Renk
LV ECO ST 3624	w: 24 cm l: 36 cm h: 3,6 cm	0,65 lt	4-6	2,91 kg	■

Description: Service Dish, Rectangular. Dimension 36x24 cm.
Material / Finishing: Enamelled Cast Iron 1 coat, 1 fire.
Material Thickness: Bottom: 4 mm. Edges: 3 mm.

Ürün Tanımı: Servis Tabağı. Ölçü 36x24 cm.
Malzeme Kaplama: 1 kat emaye kaplama, 1 fırınlama.
Malzeme Kalınlıkları: Taban: 4 mm. Kenar: 3 mm.



Code / Ürün Kodu	Outer Size / Dış Ebat	Capacity / Kapasite	Portion / Porsiyon	Weight (avr.) / Ağırlık (ort.)	Color / Renk
LV ECO ST 3624 K4	w: 27 cm l: 39 cm h: 4,9 cm	0,65 lt	4-6	3,96 kg	■

Description: Service Dish, Rectangular and wooden platter. Dimension 36x24 cm.
Material / Finishing: Enamelled Cast Iron 1 coat, 1 fire. Beechwood / Natural Color.
Material Thickness: Bottom: 4 mm. Edges: 3 mm. Thickness: 1,8 cm.

Ürün Tanımı: Servis Tabağı ve Ahşap altlık. Ölçü 36x24 cm.
Malzeme Kaplama: 1 kat emaye kaplama, 1 fırınlama. Kayın Ağacı / Doğal Renk.
Malzeme Kalınlıkları: Taban: 4 mm. Kenar: 3 mm. Kalınlık: 1,8 cm.



SERVICE DISHES and BOWLS | SERVİS TABAKLARI VE KASELERİ

SERVICE DISH / SERVİS TABAĞI

Code / Ürün Kodu	Outer Size / Dış Ebat	Capacity / Kapasite	Portion / Porsiyon	Weight (avr.) / Ağırlık (ort.)	Color / Renk
LV ECO ST 3220	w: 20,8 cm l: 31,5 cm h: 2,8 cm	0,60 lt	1-2	2,24 kg	■

Description: Service Dish, Rectangular. Dimension 32x20 cm.
Material / Finishing: Enamelled Cast Iron 1 coat, 1 fire.
Material Thickness: Bottom: 4 mm. Edges: 3,5 mm.

Ürün Tanımı: Servis Tabacağı. Ölçü 32x20 cm.
Malzeme Kaplama: 1 kat emaye kaplama, 1 fırınlama.
Malzeme Kalınlıkları: Taban: 4 mm. Kenar: 3,5 mm.



Code / Ürün Kodu	Outer Size / Dış Ebat	Capacity / Kapasite	Portion / Porsiyon	Weight (avr.) / Ağırlık (ort.)	Color / Renk
LV ECO ST 3220 K4	w: 23,8 cm l: 34,5 cm h: 4,1 cm	0,60 lt	1-2	2,89 kg	■

Description: Service Dish, Rectangular and wooden platter. Dimension 32x20 cm.
Material / Finishing: Enamelled Cast Iron 1 coat, 1 fire. Beechwood / Natural Color.
Material Thickness: Bottom: 4 mm. Edges: 3,5 mm. Thickness: 1,8 cm.

Ürün Tanımı: Servis Tabacağı ve Ahşap altlık. Ölçü 32x20 cm.
Malzeme Kaplama: 1 kat emaye kaplama, 1 fırınlama. Kayın Ağacı / Doğal Renk.
Malzeme Kalınlıkları: Taban: 4 mm. Kenar: 3,5 mm. Kalınlık: 1,8 cm.



Code / Ürün Kodu	Outer Size / Dış Ebat	Capacity / Kapasite	Portion / Porsiyon	Weight (avr.) / Ağırlık (ort.)	Color / Renk
LV ST 3015	w: 15 cm l: 29,5 cm h: 3,2 cm	0,59 lt	1-2	1,44 kg	■

Description: Service Dish, Rectangular. Color: Cream. Dimension 30x15 cm.
Material / Finishing: Enamelled Cast Iron 3 coat, 2 fire.
Material Thickness: Bottom: 4 mm. Edges: 3 mm.

Ürün Tanımı: Servis Tabacağı. Krem renk. Ölçü 30x15 cm.
Malzeme Kaplama: 3 kat emaye kaplama, 2 fırınlama.
Malzeme Kalınlıkları: Taban: 4 mm. Kenar: 3 mm.



Code / Ürün Kodu	Outer Size / Dış Ebat	Capacity / Kapasite	Portion / Porsiyon	Weight (avr.) / Ağırlık (ort.)	Color / Renk
LV ST 3015 K4	w: 18 cm l: 32,5 cm h: 4,5 cm	0,59 lt	1-2	2,03 kg	■

Description: Service Dish, Rectangular and wooden platter. Color: Cream. Dimension 30x15 cm.
Material / Finishing: Enamelled Cast Iron 3 coat, 2 fire. Beechwood / Natural Color.
Material Thickness: Bottom: 4 mm. Edges: 3 mm. Thickness: 1,8 cm.

Ürün Tanımı: Servis Tabacağı ve Ahşap altlık. Krem renk. Ölçü 30x15 cm.
Malzeme Kaplama: 3 kat emaye kaplama, 2 fırınlama. Kayın Ağacı / Doğal Renk.
Malzeme Kalınlıkları: Taban: 4 mm. Kenar: 3 mm. Kalınlık: 1,8 cm.



cooking



made in
turkey

SERVICE DISHES and BOWLS | SERVİS TABAKLARI VE KASELERİ

SERVICE DISH / SERVİS TABAĞI

Code / Ürün Kodu	Outer Size / Dış Ebat	Capacity / Kapasite	Portion / Porsiyon	Weight (avr.) / Ağırlık (ort.)	Color / Renk
LV ST 3624	w: 24 cm l: 36 cm h: 3,6 cm	0,65 lt	4-6	2,91 kg	■

Description: Service Dish, Rectangular. Color: Cream. Dimension 36x24 cm.
Material / Finishing: Enamelled Cast Iron 3 coat, 2 fire.
Material Thickness: Bottom: 4 mm. Edges: 3 mm.

Ürün Tanımı: Servis Tabağı. Krem renk. Ölçü 36x24 cm.
Malzeme Kaplama: 3 kat emaye kaplama, 2 fırınlama.
Malzeme Kalınlıkları: Taban: 4 mm. Kenar: 3 mm.



Code / Ürün Kodu	Outer Size / Dış Ebat	Capacity / Kapasite	Portion / Porsiyon	Weight (avr.) / Ağırlık (ort.)	Color / Renk
LV ST 3624 K4	w: 27 cm l: 39 cm h: 4,9 cm	0,65 lt	4-6	3,96 kg	■

Description: Service Dish, Rectangular and wooden platter. Color: Cream. Dimension 36x24 cm.
Material / Finishing: Enamelled Cast Iron 3 coat, 2 fire. Beechwood / Natural Color.
Material Thickness: Bottom: 4 mm. Edges: 3 mm. Thickness: 1,8 cm.

Ürün Tanımı: Servis Tabağı ve Ahşap altlık. Krem renk. Ölçü 36x24 cm.
Malzeme Kaplama: 3 kat emaye kaplama, 2 fırınlama. Kayın Ağacı / Doğal Renk.
Malzeme Kalınlıkları: Taban: 4 mm. Kenar: 3 mm. Kalınlık: 1,8 cm.



Code / Ürün Kodu	Outer Size / Dış Ebat	Capacity / Kapasite	Portion / Porsiyon	Weight (avr.) / Ağırlık (ort.)	Color / Renk
LV ST 3220	w: 20,8 cm l: 31,5 cm h: 2,8 cm	0,60 lt	1-2	2,24 kg	■

Description: Service Dish, Rectangular. Color: Cream. Dimension 32x20 cm.
Material / Finishing: Enamelled Cast Iron 3 coat, 2 fire.
Material Thickness: Bottom: 4 mm. Edges: 3,5 mm.

Ürün Tanımı: Servis Tabağı. Krem renk. Ölçü 32x20 cm.
Malzeme Kaplama: 3 kat emaye kaplama, 2 fırınlama.
Malzeme Kalınlıkları: Taban: 4 mm. Kenar: 3,5 mm.



Code / Ürün Kodu	Outer Size / Dış Ebat	Capacity / Kapasite	Portion / Porsiyon	Weight (avr.) / Ağırlık (ort.)	Color / Renk
LV ST 3220 K4	w: 23,8 cm l: 34,5 cm h: 4,1 cm	0,60 lt	1-2	2,89 kg	■

Description: Service Dish, Rectangular and wooden platter. Color: Cream. Dimension 32x20 cm.
Material / Finishing: Enamelled Cast Iron 3 coat, 2 fire. Beechwood / Natural Color.
Material Thickness: Bottom: 4 mm. Edges: 3,5 mm. Thickness: 1,8 cm.

Ürün Tanımı: Servis Tabağı ve Ahşap altlık. Krem renk. Ölçü 32x20 cm.
Malzeme Kaplama: 3 kat emaye kaplama, 2 fırınlama. Kayın Ağacı / Doğal Renk.
Malzeme Kalınlıkları: Taban: 4 mm. Kenar: 3,5 mm. Kalınlık: 1,8 cm.





GASTRONORM DISH | GASTRONORM KÜVET

Code / Ürün Kodu	Outer Size / Dış Ebat	Capacity / Kapasite	Portion / Porsiyon	Weight (avr.) / Ağırlık (ort.)	Color / Renk
LV KV 3326	w: 25,7 cm l: 33 cm h: 6,3 cm	3,25 lt	-	3,87 kg	■

Description: GN 1/2 Gastronorm Dish. Color: Cream. Dimension 26x33 cm.
Material / Finishing: Enamelled Cast Iron 3 coat, 2 fire.
Material Thickness: Bottom: 4 mm. Edges: 3 mm.

Ürün Tanımı: GN 1/2 Gastronorm Küvet. Krem renk. Ölçü 26x33 cm.
Malzeme Kaplama: 3 kat emaye kaplama, 2 fırınlama.
Malzeme Kalınlıkları: Taban: 4 mm. Kenar: 3 mm.



Code / Ürün Kodu	Outer Size / Dış Ebat	Capacity / Kapasite	Portion / Porsiyon	Weight (avr.) / Ağırlık (ort.)	Color / Renk
LV KV 3326 COLOR	w: 25,7 cm l: 33 cm h: 6,3 cm	3,25 lt	-	3,87 kg	■ ■ ■ ■ ■

Description: GN 1/2 Gastronorm Dish. Color: Cream, Blue, Red, Orange, Purple, Black, Green. Dimension 26x33 cm.
Material / Finishing: Enamelled Cast Iron 3 coat, 2 fire.
Material Thickness: Bottom: 4 mm. Edges: 3 mm.

Ürün Tanımı: GN 1/2 Gastronorm Küvet. Renk: Krem, Mavi, Kırmızı, Turuncu, Yeşil, Mor, Siyah. Ölçü 26x33 cm.
Malzeme Kaplama: 3 kat emaye kaplama, 2 fırınlama.
Malzeme Kalınlıkları: Taban: 4 mm. Kenar: 3 mm.



cook n serve



LAVA

HOT POT | GÜVEÇ KABİ



Code / Ürün Kodu	Outer Size / Dış Ebat	Capacity / Kapasite	Portion / Porsiyon	Weight (avr.) / Ağırlık (ort.)
LV ECO GV 14 K4	w: 15,8 cm l: 17 cm h: 5,5 cm	0,36 lt	1	0,93 kg

| Description: Hot pot, Round, w/ wooden platter. Diameter (Ø) 14 cm.
Material / Finishing: Enamelled Cast Iron 1 coat, 1 fire. Beechwood / Natural Color.
Material Thickness: Bottom: 5 mm. Edges: 3 mm. Thickness: 1,8 cm.

| Ürün Tanımı: Güveç kabı ve Ahşap altlık. Çap (Ø) 14 cm.
Malzeme Kaplama: 1 kat emaye kaplama, 1 fırınlama. Kayın Ağacı / Doğal Renk.
Malzeme Kalınlıkları: Taban: 5 mm. Kenar: 3 mm. Kalınlık: 1,8 cm.



Code / Ürün Kodu	Outer Size / Dış Ebat	Capacity / Kapasite	Portion / Porsiyon	Weight (avr.) / Ağırlık (ort.)
LV ECO GV 17	w: 17,5 cm l: 21,5 cm h: 3,9 cm	0,64 lt	1-2	1,07 kg

| Description: Hot Pot. Diameter (Ø) 17 cm.
Material / Finishing: Enamelled Cast Iron 1 coat, 1 fire.
Material Thickness: Bottom: 5 mm. Edges: 3 mm.

| Ürün Tanımı: Güveç kabı. Çap (Ø) 17 cm.
Malzeme Kaplama: 1 kat emaye kaplama, 1 fırınlama.
Malzeme Kalınlıkları: Taban: 5 mm. Kenar: 3 mm.



Code / Ürün Kodu	Outer Size / Dış Ebat	Capacity / Kapasite	Portion / Porsiyon	Weight (avr.) / Ağırlık (ort.)
LV ECO GV 17 K4	w: 20 cm l: 21,5 cm h: 5,5 cm	0,64 lt	1-2	1,39 kg

| Description: Hot pot, Round, w/ wooden platter. Diameter (Ø) 17 cm.
Material / Finishing: Enamelled Cast Iron 1 coat, 1 fire. Beechwood / Natural Color.
Material Thickness: Bottom: 5 mm. Edges: 3 mm. Thickness: 1,8 cm.

| Ürün Tanımı: Güveç kabı ve Ahşap altlık. Çap (Ø) 17 cm.
Malzeme Kaplama: 1 kat emaye kaplama, 1 fırınlama. Kayın Ağacı / Doğal Renk.
Malzeme Kalınlıkları: Taban: 5 mm. Kenar: 3 mm. Kalınlık: 1,8 cm.



cook n serve





BLISTER PACK SERIES BLİSTER SERİSİ

Code / Ürün Kodu	Outer Size / Dış Ebat	Capacity / Kapasite	Portion / Porsiyon	Weight (avr.) / Ağırlık (ort.)
LV ECO GT 2121 T19	w: 24,8 cm l: 24,9 cm h: 2,5 cm	0,41	1-2	1,45 kg

Description: Grill Pan, with wire and silicon handle. Dimension 21x21 cm.
Material / Finishing: Enamelled Cast Iron 1 coat, 1 fire.
Material Thickness: Bottom: 3,0 mm. Edges: 3,0 mm.

Ürün Tanımı: Izgara Tava, Tel ve Silikon Saplı. Ölçü 21x21 cm.
Malzeme Kaplama: 1 kat emaye kaplama, 1 fırınlama.
Malzeme Kalınlıkları: Taban: 3,0 mm. Kenar: 3,0 mm.



Code / Ürün Kodu	Outer Size / Dış Ebat	Capacity / Kapasite	Portion / Porsiyon	Weight (avr.) / Ağırlık (ort.)
LV ECO GT 2130 T20	w: 31,3 cm l: 24,9 cm h: 2,5 cm	0,45	2-3	1,58 kg

Description: Grill Pan, with wire and silicon handle. Dimension 21x30 cm.
Material / Finishing: Enamelled Cast Iron 1 coat, 1 fire.
Material Thickness: Bottom: 3 mm. Edges: 3 mm.

Ürün Tanımı: Izgara Tava, Tel ve Silikon Saplı. Ölçü 21x30 cm.
Malzeme Kaplama: 1 kat emaye kaplama, 1 fırınlama.
Malzeme Kalınlıkları: Taban: 3 mm. Kenar: 3 mm.



Code / Ürün Kodu	Outer Size / Dış Ebat	Capacity / Kapasite	Portion / Porsiyon	Weight (avr.) / Ağırlık (ort.)
LV ECO GT 23 T21	w: 25,4 cm l: 27,9 cm h: 2,5 cm	0,32	2-3	1,56 kg

Description: Grill Pan, with silicon and wire handle. Diameter (Ø)23 cm.
Material / Finishing: Enamelled Cast Iron 1 coat, 1 fire.
Material Thickness: Bottom: 3 mm. Edges: 3 mm.

Ürün Tanımı: Izgara Tava, Tel ve Silikon Saplı. Çap(Ø)23 cm.
Malzeme Kaplama: 1 kat emaye kaplama, 1 fırınlama.
Malzeme Kalınlıkları: Taban: 3 mm. Kenar: 3 mm.



Code / Ürün Kodu	Outer Size / Dış Ebat	Capacity / Kapasite	Portion / Porsiyon	Weight (avr.) / Ağırlık (ort.)
LV ECO GT 2424 T22	w: 27,7 cm l: 28,3 cm h: 3,0 cm	0,95	1-2	1,97 kg

Description: Grill Pan, with wire and silicon handle. Dimension 24x24 cm.
Material / Finishing: Enamelled Cast Iron 1 coat, 1 fire.
Material Thickness: Bottom: 3 mm. Edges: 3 mm.

Ürün Tanımı: Izgara Tava, Tel ve Silikon Saplı. Ölçü 24x24cm.
Malzeme Kaplama: 1 kat emaye kaplama, 1 fırınlama.
Malzeme Kalınlıkları: Taban: 3 mm. Kenar: 3 mm.



Code / Ürün Kodu	Outer Size / Dış Ebat	Capacity / Kapasite	Portion / Porsiyon	Weight (avr.) / Ağırlık (ort.)
LV ECO GT 2136 T23	w: 25,3 cm l: 36,5 cm h: 3,0 cm	1,13	2-4	2,26 kg

Description: Grill Pan, with wire and silicon handle. Dimension 21x36 cm.
Material / Finishing: Enamelled Cast Iron 1 coat, 1 fire.
Material Thickness: Bottom: 3,0 mm. Edges: 3,0 mm.

Ürün Tanımı: Izgara Tava, Tel ve Silikon Saplı. Ölçü 21x36 cm.
Malzeme Kaplama: 1 kat emaye kaplama, 1 fırınlama.
Malzeme Kalınlıkları: Taban: 3,0 mm. Kenar: 3,0 mm.



Code / Ürün Kodu	Outer Size / Dış Ebat	Capacity / Kapasite	Portion / Porsiyon	Weight (avr.) / Ağırlık (ort.)
LV ECO GT 2424 T24 LINE	w: 29,2 cm l: 25,4 cm h: 2,8 cm	0,62	1-2	1,95 kg

Description: Grill Pan, with wire and silicon handle. Dimension 24x24 cm.
Material / Finishing: Enamelled Cast Iron 1 coat, 1 fire.
Material Thickness: Bottom: 3,0 mm. Edges: 3,0 mm.

Ürün Tanımı: Izgara Tava, Tel ve Silikon Saplı. Ölçü 24x24 cm.
Malzeme Kaplama: 1 kat emaye kaplama, 1 fırınlama.
Malzeme Kalınlıkları: Taban: 3,0 mm. Kenar: 3,0 mm.



Code / Ürün Kodu	Outer Size / Dış Ebat	Capacity / Kapasite	Portion / Porsiyon	Weight (avr.) / Ağırlık (ort.)
LV ECO GT 2424 T25 SNOW	w: 29,2 cm l: 25,4 cm h: 2,8 cm	0,62	1-2	1,95 kg

Description: Grill Pan, with wire and silicon handle. Dimension 24x24 cm.
Material / Finishing: Enamelled Cast Iron 1 coat, 1 fire.
Material Thickness: Bottom: 3,0 mm. Edges: 3,0 mm.

Ürün Tanımı: Izgara Tava, Tel ve Silikon Saplı. Ölçü 24x24 cm.
Malzeme Kaplama: 1 kat emaye kaplama, 1 fırınlama.
Malzeme Kalınlıkları: Taban: 3,0 mm. Kenar: 3,0 mm.



Code / Ürün Kodu	Outer Size / Dış Ebat	Capacity / Kapasite	Portion / Porsiyon	Weight (avr.) / Ağırlık (ort.)
LV ECO GT 21 T26 LOVE	w: 22,0 cm l: 23,0 cm h: 2,0 cm	0,30	1-2	1,08 kg

Description: Grill Pan, with wire and silicon handle. Dimension 22x23 cm.
Material / Finishing: Enamelled Cast Iron 1 coat, 1 fire.
Material Thickness: Bottom: 3,0 mm. Edges: 3,0 mm.

Ürün Tanımı: Izgara Tava, Tel ve Silikon Saplı. Ölçü 22x23 cm.
Malzeme Kaplama: 1 kat emaye kaplama, 1 fırınlama.
Malzeme Kalınlıkları: Taban: 3,0 mm. Kenar: 3,0 mm.



Code / Ürün Kodu	Outer Size / Dış Ebat	Capacity / Kapasite	Portion / Porsiyon	Weight (avr.) / Ağırlık (ort.)
LV MNG GRL 4525-1	w: 28,7 cm l: 40 cm h: 2,4 cm	-	4-6	3,47 kg

Description: Barbeque Grill with double silicon wire handle Dimension 25x45 cm.
Material / Finishing: Enamelled Cast Iron 1 coat, 1 fire.
Material Thickness: Bottom: 7,0 mm With Stainless Steel Wire and Silicon Handle

Ürün Tanımı: Döküm Mangal Izgarası. Çift Silikon kulplu. Ölçü 25x45 cm.
Malzeme Kaplama: 1 kat emaye kaplama, 1 fırınlama.
Malzeme Kalınlıkları: Taban: 7,0 mm. Paslanmaz Tel ve Silikon Kulplu.



Code / Ürün Kodu	Outer Size / Dış Ebat	Capacity / Kapasite	Portion / Porsiyon	Weight (avr.) / Ağırlık (ort.)
LV NHL 002	Ø=20 cm h=2,0 cm	-	-	0,79 kg

Description: Decorative Electrostatic powder coated - Cast Iron trivet. Diameter (Ø)20 cm.
Material / Finishing: Electrostatic powder coated, Cast Iron 1 coat 1 fire
Material Thickness: Bottom: 6 mm. Edges: 7 mm.

Ürün Tanımı: Dekoratif Elektrostatik Toz boyama. Nihale, Döküm Demir. Çap(Ø)20 cm.
Malzeme Kaplama: 1 kat emaye toz boya kaplama, 1 Fırınlama
Malzeme Kalınlıkları: Taban: 6 mm. Kenar: 7 mm.



cook n serve

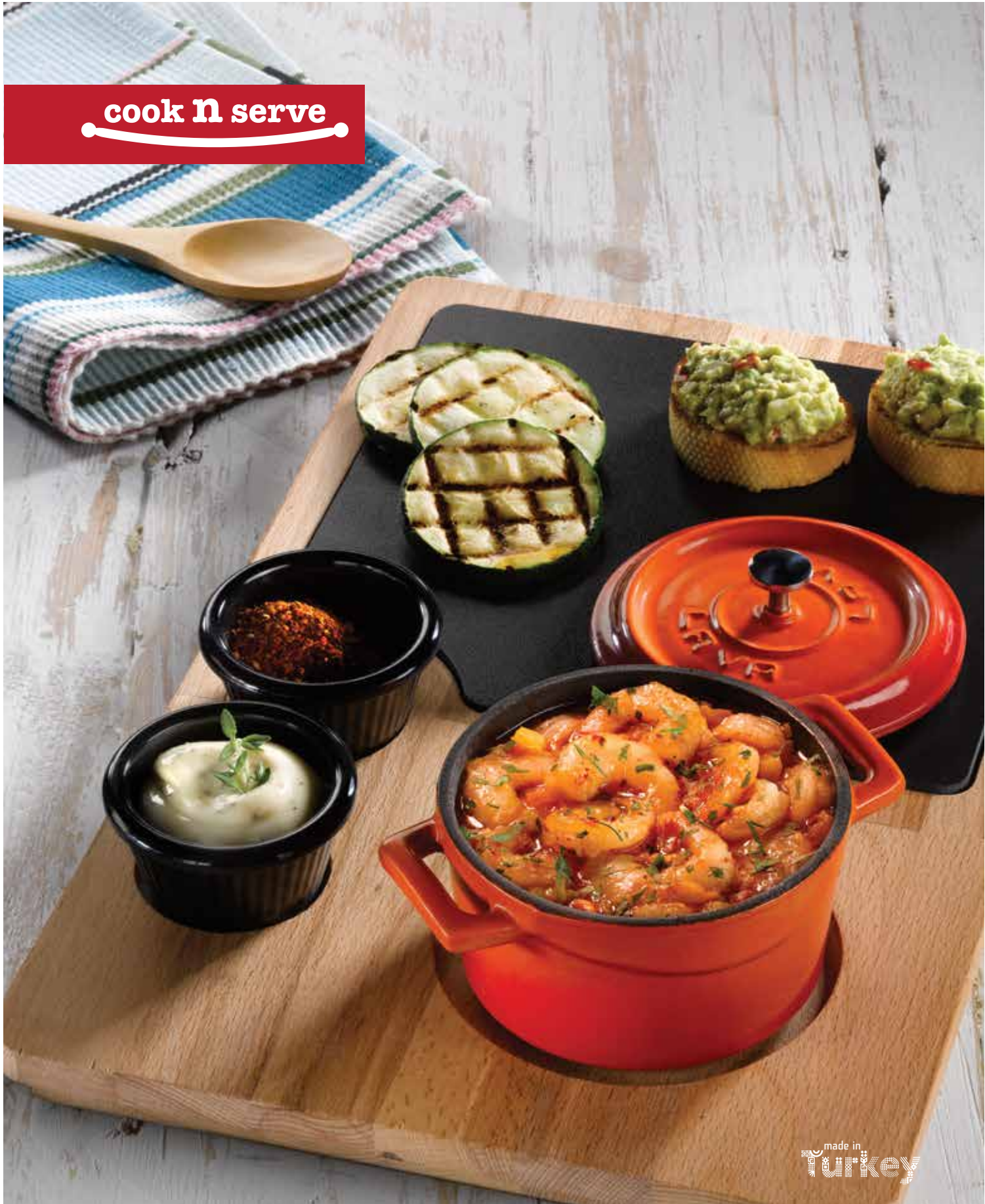

Combinations: CAST IRON COOKWARE + WOODEN & CAST IRON SERVICE PLATTERS

Kombinasyon: DÖKÜM DEMİR PİŞİRME + AHŞAP ve DÖKÜM DEMİR SERVİS PLAKASI

Code / Ürün Kodu	Outer Size / Dış Ebat	Capacity / Kapasite	Portion / Porsiyon	Weight (avr.) / Ağırlık (ort.)	Color / Renk
LVYTC 10 K2 K44	w: 25 cm l: 39,5 cm h: 1,8 cm	0,35 lt	1	2,01 kg	■ ■ ■ ■ ■

Description: Mini Casserole and Wooden service platter. Diameter (Ø)10 cm.
Material / Finishing: Enamelled Cast Iron 3 coat, 2 fire. Beechwood.
Material Thickness: Bottom: 3,5 mm. Edges: 3 mm. Thickness: 1,8 cm.
 • This product don't include souce cups.

Ürün Tanımı: Mini Tencere ve ahşap altlık. Çap (Ø)10 cm.
Malzeme Kaplama: 3 kat emaye kaplama, 2 fırınlama. Kayın Ağacı.
Malzeme Kalınlıkları: Taban: 3,5 mm. Kenar: 3 mm. Kalınlık: 1,8 cm.
 • Bu ürüne sos kapları dahil değildir.



Code / Ürün Kodu	Outer Size / Dış Ebat	Capacity / Kapasite	Portion / Porsiyon	Weight (avr.) / Ağırlık (ort.)	Color / Renk
LVYTC 10 K2 K44 PR	w: 25 cm l: 39,5 cm h: 1,8 cm	0,35 lt	1	3,47 kg	■ ■ ■ ■ ■

Description: Mini Casserole, Wooden and Cast Iron service platter. Diameter (Ø)10 cm.
Material / Finishing: Enamelled Cast Iron 3 coat, 2 fire. Beechwood.
Material Thickness: Bottom: 3,5 mm. Edges: 3 mm. Thickness: 1,8 cm. Cast Iron Plate: 0,5 cm.
 • This product don't include souce cups.

Ürün Tanımı: Mini Tencere, Ahşap ve Döküm Demir servis plakası. Çap (Ø)10 cm.
Malzeme Kaplama: 3 kat emaye kaplama, 2 fırınlama. Kayın Ağacı.
Malzeme Kalınlıkları: Taban: 3,5 mm. Kenar: 3 mm. Kalınlık: 1,8 cm. Porselen Plaka: 0,5 cm.
 • Bu ürüne sos kapları dahil değildir.



Code / Ürün Kodu	Outer Size / Dış Ebat	Capacity / Kapasite	Portion / Porsiyon	Weight (avr.) / Ağırlık (ort.)	Color / Renk
LV0TC 10 K2 K44	w: 25 cm l: 39,5 cm h: 1,8 cm	0,36 lt	1	2,13 kg	■ ■ ■ ■ ■

Description: Mini Oval Casserole and Wooden service platter. Dimension 9x12 cm.
Material / Finishing: Enamelled Cast Iron 3 coat, 2 fire. Beechwood.
Material Thickness: Bottom: 3,5 mm. Edges: 3 mm. Thickness: 1,8 cm.
 • This product don't include souce cups.

Ürün Tanımı: Mini Oval Tencere ve Ahşap altlık. Ölçü 9x12 cm.
Malzeme Kaplama: 3 kat emaye kaplama, 2 fırınlama. Kayın Ağacı.
Malzeme Kalınlıkları: Taban: 3,5 mm. Kenar: 3 mm. Kalınlık: 1,8 cm.
 • Bu ürüne sos kapları dahil değildir.



Code / Ürün Kodu	Outer Size / Dış Ebat	Capacity / Kapasite	Portion / Porsiyon	Weight (avr.) / Ağırlık (ort.)	Color / Renk
LV0TC 10 K2 K44 PR	w: 25 cm l: 39,5 cm h: 1,8 cm	0,36 lt	1	3,58 kg	■ ■ ■ ■ ■

Description: Mini Oval Casserole, Wooden and Cast Iron service platter. Dimension 9x12 cm.
Material / Finishing: Enamelled Cast Iron 3 coat, 2 fire. Beechwood.
Material Thickness: Bottom: 3,5 mm. Edges: 3 mm. Thickness: 1,8 cm. Cast Iron Plate: 0,5 cm.
 • This product don't include souce cups.

Ürün Tanımı: Mini Oval Tencere, Ahşap ve Döküm Demir servis plakası. Ölçü 9x12 cm.
Malzeme Kaplama: 3 kat emaye kaplama, 2 fırınlama. Kayın Ağacı.
Malzeme Kalınlıkları: Taban: 3,5 mm. Kenar: 3 mm. Kalınlık: 1,8 cm. Döküm Demir Plaka: 0,5 cm.
 • Bu ürüne sos kapları dahil değildir.



cook n serve



made in
turkey

Combinations: CAST IRON COOKWARE + WOODEN & CAST IRON SERVICE PLATTERS

Kombinasyon: DÖKÜM DEMİR PİŞİRME + AHŞAP ve DÖKÜM DEMİR SERVİS PLAKASI

Code / Ürün Kodu	Outer Size / Dış Ebat	Capacity / Kapasite	Portion / Porsiyon	Weight (avr.) / Ağırlık (ort.)
LV ECO Y STV 12 K44	w: 25 cm l: 39,5 cm h: 1,8 cm	0,20 lt	1	1,58 kg

Description: Round Skillet and Wooden service platter. Diameter (Ø) 12 cm.
Material / Finishing: Enamelled Cast Iron 1 coat, 1 fire. Beechwood.
Material Thickness: Bottom: 4 mm. Edges: 4 mm. Thickness: 1,8 cm.
 •This product don't include souce cups.

Ürün Tanımı: Yuvarlak Saplı Tava ve Ahşap altlık. Çap (Ø) 12 cm.
Malzeme Kaplama: 1 kat emaye kaplama, 1 fırınlama. Kayın Ağacı.
Malzeme Kalınlıkları: Taban: 4 mm. Kenar: 4 mm. Kalınlık: 1,8 cm.
 •Bu ürüne sos kapları dahil değildir.



Code / Ürün Kodu	Outer Size / Dış Ebat	Capacity / Kapasite	Portion / Porsiyon	Weight (avr.) / Ağırlık (ort.)
LV ECO Y STV 12 K44 PR	w: 25 cm l: 39,5 cm h: 1,8 cm	0,20 lt	1	3,04 kg

Description: Round Skillet, Wooden and Cast Iron service platter. Diameter (Ø) 12 cm.
Material / Finishing: Enamelled Cast Iron 1 coat, 1 fire. Beechwood.
Material Thickness: Bottom: 4 mm. Edges: 4 mm. Thickness: 1,8 cm. Cast Iron Plate: 0,5 cm.
 •This product don't include souce cups.

Ürün Tanımı: Yuvarlak Saplı Tava, Ahşap ve Döküm Demir servis plakası. Çap (Ø) 12 cm.
Malzeme Kaplama: 1 kat emaye kaplama, 1 fırınlama. Kayın Ağacı.
Malzeme Kalınlıkları: Taban: 4 mm. Kenar: 4 mm. Kalınlık: 1,8 cm. Döküm Demir Plaka: 0,5 cm.
 •Bu ürüne sos kapları dahil değildir.



Code / Ürün Kodu	Outer Size / Dış Ebat	Capacity / Kapasite	Portion / Porsiyon	Weight (avr.) / Ağırlık (ort.)
LV ECO Y STV 16 K444	w: 25 cm l: 39,5 cm h: 1,8 cm	0,39 lt	1	1,82 kg

Description: Round Skillet and Wooden service platter. Diameter (Ø) 16 cm.
Material / Finishing: Enamelled Cast Iron 1 coat, 1 fire. Beechwood.
Material Thickness: Bottom: 4 mm. Edges: 4 mm. Thickness: 1,8 cm.
 •This product don't include souce cups.

Ürün Tanımı: Yuvarlak Saplı Tava ve Ahşap altlık. Çap (Ø) 16 cm.
Malzeme Kaplama: 1 kat emaye kaplama, 1 fırınlama. Kayın Ağacı.
Malzeme Kalınlıkları: Taban: 4 mm. Kenar: 4 mm. Kalınlık: 1,8 cm.
 •Bu ürüne sos kapları dahil değildir.



Code / Ürün Kodu	Outer Size / Dış Ebat	Capacity / Kapasite	Portion / Porsiyon	Weight (avr.) / Ağırlık (ort.)
LV ECO Y STV 16 K444 PR	w: 25 cm l: 39,5 cm h: 1,8 cm	0,39 lt	1	3,10 kg

Description: Round Skillet, Wooden and Cast Iron service platter. Diameter (Ø) 16 cm.
Material / Finishing: Enamelled Cast Iron 1 coat, 1 fire. Beechwood.
Material Thickness: Bottom: 4 mm. Edges: 4 mm. Thickness: 1,8 cm. Cast Iron Plate: 0,5 cm.
 •This product don't include souce cups.

Ürün Tanımı: Yuvarlak Saplı Tava, Ahşap ve Döküm Demir servis plakası. Çap (Ø) 16 cm.
Malzeme Kaplama: 1 kat emaye kaplama, 1 fırınlama. Kayın Ağacı.
Malzeme Kalınlıkları: Taban: 4 mm. Kenar: 4 mm. Kalınlık: 1,8 cm. Döküm Demir Plaka: 0,5 cm.
 •Bu ürüne sos kapları dahil değildir.



cook n serve



LAVA

made in
turkey

Combinations: CAST IRON COOKWARE + WOODEN & CAST IRON SERVICE PLATTERS

Kombinasyon: DÖKÜM DEMİR PİŞİRME + AHŞAP ve DÖKÜM DEMİR SERVİS PLAKASI

Code / Ürün Kodu	Outer Size / Dış Ebat	Capacity / Kapasite	Portion / Porsiyon	Weight (avr.) / Ağırlık (ort.)
LV ECO 0 TV 1510 K44	w: 25 cm l: 39,5 cm h: 1,8 cm	0,22 lt	1	1,64 kg

Description: Oval Dish and Wooden service platter. Dimension 15x10 cm.
Material / Finishing: Enamelled Cast Iron 1 coat, 1 fire. Beechwood.
Material Thickness: Bottom: 4 mm. Edges: 4 mm. Thickness: 1,8 cm.
•This product don't include souce cups.

Ürün Tanımı: Oval Kulplu Tava ve Ahşap altlık. Ölçü 15x10 cm.
Malzeme Kaplama: 1 kat emaye kaplama, 1 fırınlama. Kayın Ağacı.
Malzeme Kalınlıkları: Taban: 4 mm. Kenar: 4 mm. Kalınlık: 1,8 cm.
•Bu ürüne sos kapları dahil değildir.



Code / Ürün Kodu	Outer Size / Dış Ebat	Capacity / Kapasite	Portion / Porsiyon	Weight (avr.) / Ağırlık (ort.)
LV ECO 0 TV 1510 K44 PR	w: 25 cm l: 39,5 cm h: 1,8 cm	0,22 lt	1	3,16 kg

Description: Oval Dish, Wooden and Cast Iron service platter. Dimension 15x10 cm.
Material / Finishing: Enamelled Cast Iron 1 coat, 1 fire. Beechwood.
Material Thickness: Bottom: 4 mm. Edges: 4 mm. Thickness: 1,8 cm. Cast Iron Plate: 0,5 cm.
•This product don't include souce cups.

Ürün Tanımı: Oval Kulplu Tava, Ahşap ve Döküm Demir servis plakası. Ölçü 15x10 cm.
Malzeme Kaplama: 1 kat emaye kaplama, 1 fırınlama. Kayın Ağacı.
Malzeme Kalınlıkları: Taban: 4 mm. Kenar: 4 mm. Kalınlık: 1,8 cm. Döküm Demir plaka: 0,5 cm.
•Bu ürüne sos kapları dahil değildir.



Code / Ürün Kodu	Outer Size / Dış Ebat	Capacity / Kapasite	Portion / Porsiyon	Weight (avr.) / Ağırlık (ort.)
LV ECO 0 TV 2114 K444	w: 25 cm l: 39,5 cm h: 1,8 cm	0,45 lt	1	2,00 kg

Description: Oval Dish and Wooden service platter. Dimension 21x14 cm.
Material / Finishing: Enamelled Cast Iron 1 coat, 1 fire. Beechwood.
Material Thickness: Bottom: 4 mm. Edges: 4 mm. Thickness: 1,8 cm.
•This product don't include souce cups.

Ürün Tanımı: Oval Kulplu Tava ve Ahşap altlık. Ölçü 21x14 cm.
Malzeme Kaplama: 1 kat emaye kaplama, 1 fırınlama. Kayın Ağacı.
Malzeme Kalınlıkları: Taban: 4 mm. Kenar: 4 mm. Kalınlık: 1,8 cm.
•Bu ürüne sos kapları dahil değildir.



Code / Ürün Kodu	Outer Size / Dış Ebat	Capacity / Kapasite	Portion / Porsiyon	Weight (avr.) / Ağırlık (ort.)
LV ECO 0 TV 2114 K444 PR	w: 25 cm l: 39,5 cm h: 1,8 cm	0,45 lt	1	3,28 kg

Description: Oval Dish, Wooden and Cast Iron service platter. Dimension 21x14 cm.
Material / Finishing: Enamelled Cast Iron 1 coat, 1 fire. Beechwood.
Material Thickness: Bottom: 4 mm. Edges: 4 mm. Thickness: 1,8 cm. Cast Iron Plate: 0,5 cm.
•This product don't include souce cups.

Ürün Tanımı: Oval Kulplu Tava, Ahşap ve Döküm Demir servis plakası. Ölçü 21x14 cm.
Malzeme Kaplama: 1 kat emaye kaplama, 1 fırınlama. Kayın Ağacı.
Malzeme Kalınlıkları: Taban: 4 mm. Kenar: 4 mm. Kalınlık: 1,8 cm. Döküm Demir Plaka: 0,5 cm.
•Bu ürüne sos kapları dahil değildir.



Combinations: CAST IRON COOKWARE + WOODEN & CAST IRON SERVICE PLATTERS

Kombinasyon: DÖKÜM DEMİR PİŞİRME + AHŞAP ve DÖKÜM DEMİR SERVİS PLAKASI

Code / Ürün Kodu	Outer Size / Dış Ebat	Capacity / Kapasite	Portion / Porsiyon	Weight (avr.) / Ağırlık (ort.)
LV ECO YTV 18 K444	w: 25 cm l: 39,5 cm h: 1,8 cm	0,54 lt	1	2,09 kg

Description: Round Dish and Wooden service platter. Diameter (Ø) 18 cm.
Material / Finishing: Enamelled Cast Iron 1 coat, 1 fire. Beechwood.
Material Thickness: Bottom: 4 mm. Edges: 3,5 mm. Thickness: 1,8 cm.
 • This product don't include souce cups.

Ürün Tanımı: Yuvarlak Kulplu Tava ve Ahşap altlık. Çap (Ø) 18 cm.
Malzeme Kaplama: 1 kat emaye kaplama, 1 fırınlama. Kayın Ağacı.
Malzeme Kalınlıkları: Taban: 4 mm. Kenar: 3,5 mm. Kalınlık: 1,8 cm.
 • Bu ürüne sos kapları dahil değildir.



Code / Ürün Kodu	Outer Size / Dış Ebat	Capacity / Kapasite	Portion / Porsiyon	Weight (avr.) / Ağırlık (ort.)
LV ECO YTV 18 K444 PR	w: 25 cm l: 39,5 cm h: 1,8 cm	0,54 lt	1	3,11 kg

Description: Round Dish, Wooden and Cast Iron service platter. Diameter (Ø) 18 cm.
Material / Finishing: Enamelled Cast Iron 1 coat, 1 fire. Beechwood.
Material Thickness: Bottom: 4 mm. Edges: 3,5 mm. Thickness: 1,8 cm. Cast Iron Plate: 0,5 cm.
 • This product don't include souce cups.

Ürün Tanımı: Yuvarlak Kulplu Tava, Ahşap ve Döküm Demir servis plakası. Çap (Ø) 18 cm.
Malzeme Kaplama: 1 kat emaye kaplama, 1 fırınlama. Kayın Ağacı.
Malzeme Kalınlıkları: Taban: 4 mm. Kenar: 3,5 mm. Kalınlık: 1,8 cm. Döküm Demir Plaka: 0,5 cm.
 • Bu ürüne sos kapları dahil değildir.



Code / Ürün Kodu	Outer Size / Dış Ebat	Capacity / Kapasite	Portion / Porsiyon	Weight (avr.) / Ağırlık (ort.)
LV ECO HP 1219 T13 K44	w: 25 cm l: 39,5 cm h: 1,8 cm	0,23 lt	1	2,15 kg

Description: Hot Plate, Oval and Wooden service platter. Dimension 12x19 cm.
Material / Finishing: Enamelled Cast Iron 1 coat, 1 fire. Beechwood.
Material Thickness: Bottom: 3,5 mm. Edges: 3,5 mm. Thickness: 1,8 cm.
 • This product don't include souce cups.

Ürün Tanımı: Oval Hot Plate ve Ahşap altlık. Ölçü 12x19 cm.
Malzeme Kaplama: 1 kat emaye kaplama, 1 fırınlama. Kayın Ağacı.
Malzeme Kalınlıkları: Taban: 3,5 mm. Kenar: 3,5 mm. Kalınlık: 1,8 cm.
 • Bu ürüne sos kapları dahil değildir.



Code / Ürün Kodu	Outer Size / Dış Ebat	Capacity / Kapasite	Portion / Porsiyon	Weight (avr.) / Ağırlık (ort.)
LV ECO HP 1219 T13 K44 PR	w: 25 cm l: 39,5 cm h: 1,8 cm	0,23 lt	1	3,33 kg

Description: Hot Plate, Oval, Wooden and Cast Iron service platter. Dimension 12x19 cm.
Material / Finishing: Enamelled Cast Iron 1 coat, 1 fire. Beechwood.
Material Thickness: Bottom: 3,5 mm. Edges: 3,5 mm. Thickness: 1,8 cm. Cast Iron Plate: 0,5 cm.
 • This product don't include souce cups.

Ürün Tanımı: Oval Hot Plate, Ahşap ve Döküm Demir servis plakası. Ölçü 12x19 cm.
Malzeme Kaplama: 1 kat emaye kaplama, 1 fırınlama. Kayın Ağacı.
Malzeme Kalınlıkları: Taban: 3,5 mm. Kenar: 3,5 mm. Kalınlık: 1,8 cm. Döküm Demir Plaka: 0,5 cm.
 • Bu ürüne sos kapları dahil değildir.



Combinations: CAST IRON COOKWARE + WOODEN & CAST IRON SERVICE PLATTERS

Kombinasyon: DÖKÜM DEMİR PİŞİRME + AHŞAP ve DÖKÜM DEMİR SERVİS PLAKASI

Code / Ürün Kodu	Outer Size / Dış Ebat	Capacity / Kapasite	Portion / Porsiyon	Weight (avr.) / Ağırlık (ort.)
LV ECO PTV 1212 K444	w: 25 cm l: 39,5 cm h: 1,8 cm	0,28 lt	1	1,71 kg

Description: Square Dish and wooden service platter. Dimension 12x12 cm.
Material / Finishing: Enamelled Cast Iron 1 coat, 1 fire. Beechwood.
Material Thickness: Bottom: 4 mm. Edges: 4 mm. Thickness: 1,8 cm.
•This product don't include souce cups.

Ürün Tanımı: Kare Kulplu Tabak ve ahşap altlık. Ölçü 12x12 cm.
Malzeme Kaplama: 1 kat emaye kaplama, 1 fırınlama. Kayın Ağacı.
Malzeme Kalınlıkları: Taban: 4 mm. Kenar: 4 mm. Kalınlık: 1,8 cm.
•Bu ürüne sos kapları dahil değildir.



Code / Ürün Kodu	Outer Size / Dış Ebat	Capacity / Kapasite	Portion / Porsiyon	Weight (avr.) / Ağırlık (ort.)
LV ECO PTV 1212 K444 PR	w: 25 cm l: 39,5 cm h: 1,8 cm	0,28 lt	1	3,19 kg

Description: Square Dish, wooden and Cast Iron service platter. Dimension 12x12 cm.
Material / Finishing: Enamelled Cast Iron 1 coat, 1 fire. Beechwood.
Material Thickness: Bottom: 4 mm. Edges: 4 mm. Thickness: 1,8 cm. Cast Iron Plate: 0,5 cm.
•This product don't include souce cups.

Ürün Tanımı: Kare Kulplu Tabak, Ahşap ve Döküm Demir servis plakası. Ölçü 12x12 cm.
Malzeme Kaplama: 1 kat emaye kaplama, 1 fırınlama. Kayın Ağacı.
Malzeme Kalınlıkları: Taban: 4 mm. Kenar: 4 mm. Kalınlık: 1,8 cm. Döküm Demir Plaka: 0,5 cm.
•Bu ürüne sos kapları dahil değildir.



Code / Ürün Kodu	Outer Size / Dış Ebat	Capacity / Kapasite	Portion / Porsiyon	Weight (avr.) / Ağırlık (ort.)
LV ECO PTV 1215 K444	w: 25 cm l: 39,5 cm h: 1,8 cm	0,36 lt	1	1,84 kg

Description: Rectangular Dish and wooden service platter. Dimension 12x15 cm.
Material / Finishing: Enamelled Cast Iron 1 coat, 1 fire. Beechwood.
Material Thickness: Bottom: 4 mm. Edges: 4 mm. Thickness: 1,8 cm.
•This product don't include souce cups.

Ürün Tanımı: Dikdörtgen Kulplu Tabak ve ahşap altlık. Ölçü 12x15 cm.
Malzeme Kaplama: 1 kat emaye kaplama, 1 fırınlama. Kayın Ağacı.
Malzeme Kalınlıkları: Taban: 4 mm. Kenar: 4 mm. Kalınlık: 1,8 cm.
•Bu ürüne sos kapları dahil değildir.



Code / Ürün Kodu	Outer Size / Dış Ebat	Capacity / Kapasite	Portion / Porsiyon	Weight (avr.) / Ağırlık (ort.)
LV ECO PTV 1215 K444 PR	w: 25 cm l: 39,5 cm h: 1,8 cm	0,36 lt	1	3,17 kg

Description: Rectangular Dish, wooden and Cast Iron service platter. Dimension 12x15 cm.
Material / Finishing: Enamelled Cast Iron 1 coat, 1 fire. Beechwood.
Material Thickness: Bottom: 4 mm. Edges: 4 mm. Thickness: 1,8 cm. Cast Iron Plate: 0,5 cm.
•This product don't include souce cups.

Ürün Tanımı: Dikdörtgen Kulplu Tabak, Ahşap ve Döküm Demir servis plakası. Ölçü 12x15 cm.
Malzeme Kaplama: 1 kat emaye kaplama, 1 fırınlama. Kayın Ağacı.
Malzeme Kalınlıkları: Taban: 4 mm. Kenar: 4 mm. Kalınlık: 1,8 cm. Döküm Demir Plaka: 0,5 cm.
•Bu ürüne sos kapları dahil değildir.



Combinations: CAST IRON COOKWARE + WOODEN & CAST IRON SERVICE PLATTERS

Kombinasyon: DÖKÜM DEMİR PİŞİRME + AHŞAP ve DÖKÜM DEMİR SERVİS PLAKASI

Code / Ürün Kodu	Outer Size / Dış Ebat	Capacity / Kapasite	Portion / Porsiyon	Weight (avr.) / Ağırlık (ort.)
LVYTB 21 K444	w: 28,3 cm l: 39,5 cm h: 1,8 cm	0,23 lt	1	2,01 kg

Description: Round Dish and wooden service platter. Diameter (Ø)21 cm.
Material / Finishing: Enamelled Cast Iron 1 coat, 1 fire. Beechwood.
Material Thickness: Bottom: 4 mm. Edges: 3 mm. Thickness: 1,8 cm.
 •This product don't include souce cups.

Ürün Tanımı: Yuvarlak Tabak ve Ahşap altlık. Çap (Ø)21 cm.
Malzeme Kaplama: 1 kat emaye kaplama, 1 fırınlama. Kayın Ağacı.
Malzeme Kalınlıkları: Taban: 4 mm. Kenar: 3 mm. Kalınlık: 1,8 cm.
 •Bu ürüne sos kapları dahil değildir.



Code / Ürün Kodu	Outer Size / Dış Ebat	Capacity / Kapasite	Portion / Porsiyon	Weight (avr.) / Ağırlık (ort.)
LVYTB 21 K444 PR	w: 28,3 cm l: 39,5 cm h: 1,8 cm	0,23 lt	1	3,26 kg

Description: Round Dish, Wooden and Cast Iron service platter. Diameter (Ø)21 cm.
Material / Finishing: Enamelled Cast Iron 1 coat, 1 fire. Beechwood.
Material Thickness: Bottom: 4mm. Edges: 3 mm. Thickness: 1,8 cm. Cast Iron Plate: 0,5 cm.
 •This product don't include souce cups.

Ürün Tanımı: Yuvarlak Kulplu Tava, Ahşap ve Döküm Demir servis plakası. Çap (Ø)21 cm.
Malzeme Kaplama: 1 kat emaye kaplama, 1 fırınlama. Kayın Ağacı.
Malzeme Kalınlıkları: Taban: 4 mm. Kenar: 3 mm. Kalınlık: 1,8 cm. Döküm Demir Plaka: 0,5 cm.
 •Bu ürüne sos kapları dahil değildir.



Code / Ürün Kodu	Outer Size / Dış Ebat	Capacity / Kapasite	Portion / Porsiyon	Weight (avr.) / Ağırlık (ort.)
LVYCK 14 K444	w: 25 cm l: 39,5 cm h: 1,8 cm	0,31 lt	1	3,26 kg

Description: Round Bowl and wooden service platter. Diameter (Ø)14 cm.
Material / Finishing: Enamelled Cast Iron 1 coat, 1 fire. Beechwood.
Material Thickness: Bottom: 4 mm. Edges: 3 mm. Thickness: 1,8 cm.
 •This product don't include souce cups.

Ürün Tanımı: Yuvarlak Kase ve Ahşap altlık. Çap (Ø)14 cm.
Malzeme Kaplama: 1 kat emaye kaplama, 1 fırınlama. Kayın Ağacı.
Malzeme Kalınlıkları: Taban: 4 mm. Kenar: 3 mm. Kalınlık: 1,8 cm.
 •Bu ürüne sos kapları dahil değildir.



Code / Ürün Kodu	Outer Size / Dış Ebat	Capacity / Kapasite	Portion / Porsiyon	Weight (avr.) / Ağırlık (ort.)
VYCK 14 K444 PR	w: 25 cm l: 39,5 cm h: 1,8 cm	0,31 lt	1	3,17 kg

Description: Round Bowl, Wooden and and Cast Iron service platter Diameter (Ø)14 cm.
Material / Finishing: Enamelled Cast Iron 1 coat, 1 fire. Beechwood thickness=1,8 cm.
Material Thickness: Bottom: 4 mm. Edges: 3 mm. Thickness: 1,8 cm. Cast Iron Plate: 0,5 cm.
 •This product don't include souce cups.

Ürün Tanımı: Yuvarlak Kase, Ahşap ve Döküm Demir servis plakası. Çap (Ø)14 cm.
Malzeme Kaplama: 1 kat emaye kaplama, 1 fırınlama. Kayın Ağacı.
Malzeme Kalınlıkları: Taban: 4 mm. Kenar: 3 mm. Kalınlık: 1,8 cm. Döküm Demir Plaka: 0,5 cm.
 •Bu ürüne sos kapları dahil değildir.



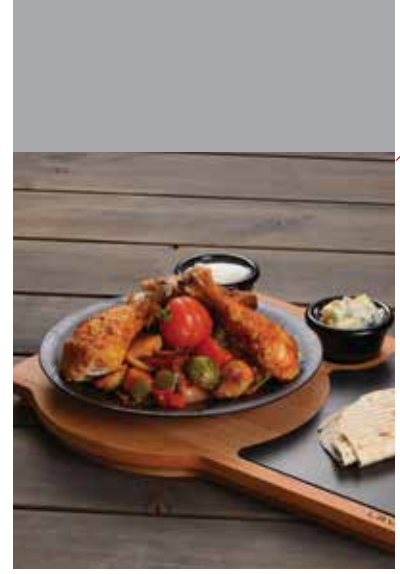

Combinations: CAST IRON COOKWARE + WOODEN & CAST IRON SERVICE PLATTERS
Kombinasyon: DÖKÜM DEMİR PİŞİRME + AHŞAP ve DÖKÜM DEMİR SERVİS PLAKASI

Code / Ürün Kodu	Outer Size / Dış Ebat	Capacity / Kapasite	Portion / Porsiyon	Weight (avr.) / Ağırlık (ort.)
LV HRC 001 AS 263	w: 20 cm l: 50,8 cm h: 2,0 cm	-	1	2,71 kg

| Description: Wooden and Cast Iron Service Platter, For LV HRC 001-002-006-007-008-009-010-011-013-015. Dimension 20x51 cm.
 Material / Finishing: Beechwood / Natural Color.
 Material Thickness: 1,8 cm. Cast Iron Platter Thickness: 0,5 cm.

| Ürün Tanımı: Ahşap ve Döküm Demir Servis Plakası. LV HRC 001-002-006-007-008-009-010-011-013-015 kodlu ürünler için. Ölçü: 20x51 cm.
 Malzeme Kaplama: Kayın Ağacı / Doğal Renk.
 Malzeme Kalınlıkları: Taban: 1,8 cm. Döküm Demir Plaka Kalınlığı: 0,5 cm.



Code / Ürün Kodu	Outer Size / Dış Ebat	Capacity / Kapasite	Portion / Porsiyon	Weight (avr.) / Ağırlık (ort.)
LV HRC 001 AS 264	w: 20 cm l: 50,8 cm h: 2,0 cm	-	1	2,35 kg

| Description: Wooden For LV HRC 001-002-006-007-008-009-010-011-013-015. Dimension 20x51 cm.
 Material / Finishing: Beechwood / Natural Color.
 Material Thickness: 1,8 cm.

• This product don't include sauce cups.

| Ürün Tanımı: Ahşap servis tahtası. LV HRC 001-002-006-007-008-009-010-011-013-015 kodlu ürünler için. Ölçü: 20x51 cm.
 Malzeme Kaplama: Kayın Ağacı / Doğal Renk.
 Malzeme Kalınlıkları: Taban: 1,8 cm.

• Bu ürün sos kaplarını içermez.





Combinations: CAST IRON COOKWARE + WOODEN & CAST IRON SERVICE PLATTERS
Kombinasyon: DÖKÜM DEMİR PIŞİRME + AHŞAP ve DÖKÜM DEMİR SERVİS PLAKASI

Code / Ürün Kodu	Outer Size / Dış Ebat	Capacity / Kapasite	Portion / Porsiyon	Weight (avr.) / Ağırlık (ort.)
LV HRC GRP	w: 4,5 cm l: 20 cm h: 3 cm	-	-	0,18 kg

Description: Pan Gripper. Hot plate and dishes gripper. Mouth cavity 4 mm. Dimension 5x20 cm.
 Material / Finishing: Enamelled Cast Iron 1 coat, 1 fire.
 Material Thickness: 6 cm.

Ürün Tanımı: Sıcak Hot plate ve tabak taşıma tutucusu. Ağız boşluğu 4 mm. Ölçü 5x20 cm.
 Malzeme Kaplama: 1 kat emaye kaplama, 1 kat fırınlama.
 Malzeme Kalınlıkları: Taban: 6 cm.



Code / Ürün Kodu	Outer Size / Dış Ebat	Capacity / Kapasite	Portion / Porsiyon	Weight (avr.) / Ağırlık (ort.)
LV HRC GRP BIG	w: 4,5 cm l: 21 cm h: 3 cm	-	1	0,27 kg

Description: Pan Gripper. Hot plate and dishes gripper. Mouth cavity 6 mm. Dimension 5x21 cm.
 Material / Finishing: Enamelled Cast Iron 1 coat, 1 fire.
 Material Thickness: 8 cm.

Ürün Tanımı: Sıcak Hot plate ve tabak taşıma tutucusu. Ağız boşluğu 6 mm. Ölçü 5x21 cm.
 Malzeme Kaplama: 1 kat emaye kaplama, 1 kat fırınlama.
 Malzeme Kalınlıkları: Taban: 8 cm.



Combinations: PORCELAIN SERVICE ACCESSORIES

Kombinasyon: PORSELEN SERVİS AKSESUAR

Code / Ürün Kodu	Outer Size / Dış Ebat	Capacity / Kapasite	Portion / Porsiyon	Weight (avr.) / Ağırlık (ort.)	Color / Renk
LV PR SK 01-W	Ø: 6cm h: 2,7 cm	-	-	0,05 kg	□

Description: Porcelain Sauce cup. White.
Material / Finishing: Porcelain.

Ürün Tanımı: Porselen sos kabı. Beyaz.
Malzeme Kaplama: Porselen.



Code / Ürün Kodu	Outer Size / Dış Ebat	Capacity / Kapasite	Portion / Porsiyon	Weight (avr.) / Ağırlık (ort.)	Color / Renk
LV SR SK 01-BL	Ø: 7 cm h: 3,1 cm	-	-	0,06 kg	■

Description: Ceramic Sauce cup.
Material / Finishing: Ceramic.

Ürün Tanımı: Seramik sos kabı.
Malzeme Kaplama: Seramik.



Code / Ürün Kodu	Outer Size / Dış Ebat	Capacity / Kapasite	Portion / Porsiyon	Weight (avr.) / Ağırlık (ort.)	Color / Renk
LV SR SK 02-R	Ø: 6 cm h: 2,5 cm	-	-	0,06 kg	■

Description: Ceramic Pan Sauce cup.
Material / Finishing: Ceramic.

Ürün Tanımı: Seramik tava sos kabı.
Malzeme Kaplama: Seramik.



Code / Ürün Kodu	Outer Size / Dış Ebat	Capacity / Kapasite	Portion / Porsiyon	Weight (avr.) / Ağırlık (ort.)	Color / Renk
LV SR SK 03-R	Ø: 8,5 cm h: 3 cm	-	-	0,08 kg	■

Description: Ceramic Leaf Sauce cup.
Material / Finishing: Ceramic.

Ürün Tanımı: Seramik yaprak sos kabı.
Malzeme Kaplama: Seramik.



Code / Ürün Kodu	Outer Size / Dış Ebat	Capacity / Kapasite	Portion / Porsiyon	Weight (avr.) / Ağırlık (ort.)	Color / Renk
LV ML SK 01-W	Ø: 7,1 cm h: 3,5 cm	-	-	0,05 kg	□

Description: Melamine Sauce cup. White.
Material / Finishing: Melamine.

Ürün Tanımı: Melamin sos kabı. Beyaz.
Malzeme Kaplama: Melamin.



Code / Ürün Kodu	Outer Size / Dış Ebat	Capacity / Kapasite	Portion / Porsiyon	Weight (avr.) / Ağırlık (ort.)	Color / Renk
LV ML SK 01-BL	Ø: 7,1 cm h: 3,5 cm	-	-	0,05 kg	■

Description: Melamine Sauce cup.
Material / Finishing: Melamine.

Ürün Tanımı: Melamin sos kabı.
Malzeme Kaplama: Melamin.



Code / Ürün Kodu	Outer Size / Dış Ebat	Capacity / Kapasite	Portion / Porsiyon	Weight (avr.) / Ağırlık (ort.)	Color / Renk
LV ML SK 02-W	Ø: 8 cm h: 5,5 cm	-	-	0,05 kg	□

Description: Melamine curved Sauce cup. White.
Material / Finishing: Melamine.

Ürün Tanımı: Melamin eğimli sos kabı. Beyaz.
Malzeme Kaplama: Melamin.



Code / Ürün Kodu	Outer Size / Dış Ebat	Capacity / Kapasite	Portion / Porsiyon	Weight (avr.) / Ağırlık (ort.)	Color / Renk
LV ML SK 02-BL	Ø: 8 cm h: 5,5 cm	-	-	0,05 kg	■

Description: Melamine curved Sauce cup.
Material / Finishing: Melamine.

Ürün Tanımı: Melamin eğimli sos kabı. Siyah.
Malzeme Kaplama: Melamin.



LAVA[®]
WOOD



made in
KEY

WOODEN OLIVE CUTTING & SERVING PLATTER AHŞAP ZEYTİN KESME & SERVİS TAHTASI

Code / Ürün Kodu	Size / Ebat	Portion / Porsiyon	Weight (avr.) / Ağırlık (ort.)
LV AS 152 OL	Only visual shape	-	-

Description: Olive Service Board, Small size, Freestyle.

Material / Finishing: Olive Wood / Natural Color.

Material Thickness: 3 cm.

Ürün Tanımı: Çok Amaçlı Servis Tahtası, Zeytin Ağacı, Küçük Boy
(ölçüsüz olarak üretilmektedir)

Malzeme / Kaplama: Zeytin Ağacı / Doğal Renk.
Malzeme Kalınlıkları: 3 cm.



Code / Ürün Kodu	Size / Ebat	Portion / Porsiyon	Weight (avr.) / Ağırlık (ort.)
LV AS 153 OL	Only visual shape	-	-

Description: Olive Service Board, Medium size, Freestyle.

Material / Finishing: Olive Wood / Natural Color.

Material Thickness: 3 cm.

Ürün Tanımı: Çok amaçlı servis tahtası, zeytin ağacı, orta boy
(ölçüsüz olarak üretilmektedir)

Malzeme / Kaplama: Zeytin Ağacı / Doğal Renk.
Malzeme Kalınlıkları: 3 cm.



Code / Ürün Kodu	Size / Ebat	Portion / Porsiyon	Weight (avr.) / Ağırlık (ort.)
LV AS 154 OL	Only visual shape	-	-

Description: Olive Service Board, Big size, Freestyle.

Material / Finishing: Olive Wood / Natural Color.

Material Thickness: 3 cm.

Ürün Tanımı: Çok Amaçlı Servis Tahtası, Zeytin Ağacı, Büyük Boy
(ölçüsüz olarak üretilmektedir)

Malzeme Kaplama: Zeytin Ağacı / Doğal Renk.
Malzeme Kalınlıkları: 3 cm.



WOODEN SERVICE BOARDS / PLATTERS / STANDS / SERVING PLATTER

AHŞAP SERVİS SUNUMLARI / NİHALE / STAND / SERVİS TAHTASI

Code / Ürün Kodu	Size / Ebat	Portion / Porsiyon	Weight (avr.) / Ağırlık (ort.)
LV AS TK 19 IR	Ø:19 cm	-	0,55 kg

Description: Tortilla Cup.

Material / Finishing: Iroko / Natural Color.

Material Thickness: 1 cm.

Ürün Tanımı: Ahşap Tortilla Kabı.

Malzeme / Kaplama: Iroko Ağacı / Doğal renk.

Malzeme Kalınlıkları: 1 cm.



Code / Ürün Kodu	Size / Ebat	Portion / Porsiyon	Weight (avr.) / Ağırlık (ort.)
LV AS 146 IR	60 x 15 cm	4-6	0,87 kg

Description: Wooden Service Platter.

Material / Finishing: Iroko / Natural Color.

Material Thickness: 1,8 cm.

Ürün / Tanımı: Ahşap Servis Küreği.

Malzeme / Kaplama: Iroko Ağacı / Doğal Renk.

Malzeme Kalınlıkları: 1,8 cm.



Code / Ürün Kodu	Size / Ebat	Portion / Porsiyon	Weight (avr.) / Ağırlık (ort.)
LV AS 147 IR	60 x 15 cm	4-6	2,94 kg

Description: Wooden Service Platter with Cast Iron Service Platter.

Material / Finishing: Iroko / Natural Color.

Material Thickness: 2,5 cm. Cast iron platter thickness: 0,5 cm.

Ürün Tanımı: Ahşap Servis küreği ve Döküm Demir Plaka.

Malzeme / Kaplama: Iroko Ağacı / Doğal Renk.

Malzeme Kalınlıkları: 2,5 cm. Döküm Demir Plaka Kalınlığı: 0,5 cm.



WOODEN SERVICE BOARDS / PLATTERS / STANDS / SERVING PLATTER AĖŞAP SERVİS SUNUMLARI / NİHALE / STAND / SERVİS TAHTASI

Code / Ürün Kodu	Size / Ebat	Portion / Porsiyon	Weight (avr.) / Ağırlık (ort.)
LV AS 156 IR	33 x 15 cm	1	0,26 kg

Description: Wooden service board for wine glass.

Material / Finishing: Iroko / Natural Color.

Material Thickness: 1,2 cm.

Ürün Tanımı: Servis tahtası, kadeh tutuculu.

Malzeme / Kaplama: Iroko Ağacı / Doğal Renk.

Malzeme Kalınlıkları: 1,2 cm.



Code / Ürün Kodu	Size / Ebat	Portion / Porsiyon	Weight (avr.) / Ağırlık (ort.)
LV AS 161 IR	20 x 30 cm	1-2	1,94 kg

Description: Wooden Service Platter with Cast Iron Service Plate.

Material / Finishing: Iroko / Natural Color.

Material Thickness: 2,5 cm. Cast Iron Platter Thickness: 0,5 cm.

Ürün Tanımı: AĖşap et tahtası ve Döküm Demir servis plakası.

Malzeme / Kaplama: Iroko Ağacı / Doğal Renk.

Malzeme Kalınlıkları: 2,5 cm. Döküm Demir Plaka Kalınlığı: 0,5 cm.



Code / Ürün Kodu	Size / Ebat	Portion / Porsiyon	Weight (avr.) / Ağırlık (ort.)
LV AS 162 IR	25 x 35 cm	1-2	3,25 kg

Description: Wooden Service Platter with Cast Iron Service Plate.

Material / Finishing: Iroko / Natural Color.

Material Thickness: 2,5 cm. Cast Iron Platter Thickness: 0,5 cm.

Ürün Tanımı: AĖşap et tahtası ve Döküm Demir servis plakası.

Malzeme / Kaplama: Iroko Ağacı / Doğal Renk.

Malzeme Kalınlıkları: 2,5 cm. Döküm Demir Plaka Kalınlığı: 0,5 cm.



WOODEN SERVICE BOARDS / PLATTERS / STANDS / SERVING PLATTER AĖŞAP SERVİS SUNUMLARI / NİHALE / STAND / SERVİS TAHTASI

Code / Ürün Kodu	Size / Ebat	Portion / Porsiyon	Weight (avr.) / Ağırlık (ort.)
LVA S 162-1 IR	25 x 35 cm	1-2	2,52 kg

Description: Wooden Service Platter with Cast Iron Service Plate.
Material / Finishing: Iroko / Natural Color.
Material Thickness: 2,5 cm. Cast Iron Platter Thickness: 0,5 cm.

Ürün Tanımı: AĖşap et tahtası ve Döküm Demir servis plakası.
Malzeme / Kaplama: Iroko Ağacı / Doğal renk
Malzeme Kalınlıkları: 2,5 cm. Döküm Demir Plaka Kalınlığı: 0,5 cm.



Code / Ürün Kodu	Size / Ebat	Portion / Porsiyon	Weight (avr.) / Ağırlık (ort.)
LVA S 163 IR	20 x 30 cm	1-2	1,51 kg

Description: Wooden Service Platter, Oval, with Cast Iron Service Plate.
Material / Finishing: Iroko / Natural Color.
Material Thickness: 2,5 cm. Cast Iron Platter Thickness: 0,5 cm.

Ürün Tanımı: Oval AĖşap Et Tahtası ve Döküm Demir servis plakası.
Malzeme / Kaplama: Iroko Ağacı / Doğal Renk.
Malzeme Kalınlıkları: 2,5 cm. Döküm Demir Plaka Kalınlığı: 0,5 cm.



Code / Ürün Kodu	Size / Ebat	Portion / Porsiyon	Weight (avr.) / Ağırlık (ort.)
LVA S 164 IR	25 x 35 cm	1-2	2 kg

Description: Wooden Service Platter, Oval, with Cast Iron Service Plate.
Material / Finishing: Iroko / Natural Color
Material Thickness: 2,5 cm. Cast Iron Platter Thickness: 0,5 cm.

Ürün Tanımı: Oval AĖşap Et Tahtası ve Döküm Demir servis plakası.
Malzeme / Kaplama: Iroko Ağacı / Doğal renk
Malzeme Kalınlıkları: 2,5 cm. Döküm Demir Plaka Kalınlığı: 0,5 cm.



WOODEN SERVICE BOARDS / PLATTERS / STANDS / SERVING PLATTER AĖŞAP SERVİS SUNUMLARI / NİHALE / STAND / SERVİS TAHTASI

Code / Ürün Kodu	Size / Ebat	Portion / Porsiyon	Weight (avr.) / Ağırlık (ort.)
LV AS 201 IR	25 x 35 cm	1-2	1,21 kg

Description: Wooden Service Board, Iroko Wood.
Material / Finishing: Iroko / Natural Color.
Material Thickness: 2,5 cm.

Ürün Tanımı: AĖşap Et Tahtası, Iroko Ađacı.
Malzeme / Kaplama: Iroko Ađacı / Dođal Renk.
Malzeme Kalınlıkları: 2,5 cm.



Code / Ürün Kodu	Size / Ebat	Portion / Porsiyon	Weight (avr.) / Ağırlık (ort.)
LV AS 202 IR	26 x 46 cm	1-2	1,47 kg

Description: Wooden Service Board, Iroko Wood.
Material / Finishing: Iroko wood / Natural Color.
Material Thickness: 2,5 cm.

Ürün Tanımı: AĖşap Et Tahtası, Iroko Ađacı.
Malzeme / Kaplama: Iroko Ađacı / Dođal Renk.
Malzeme Kalınlıkları: 2,5 cm.



Code / Ürün Kodu	Size / Ebat	Portion / Porsiyon	Weight (avr.) / Ağırlık (ort.)
LV AS 203 IR	Ø 29 cm	1-2	1,01 kg

Description: Wooden Service Board, Round, Iroko Wood.
Material / Finishing: Iroko / Natural Color.
Material Thickness: 2,5 cm.

Ürün Tanımı: AĖşap et tahtası, Yuvarlak, Iroko Ađacı.
Malzeme / Kaplama: Iroko Ađacı / Dođal Renk.
Malzeme Kalınlıkları: 2,5 cm.



LAVA[®]
WOOD



WOODEN SERVICE BOARDS / PLATTERS / STANDS / SERVING PLATTER AĖŞAP SERVİS SUNUMLARI / NİHALE / STAND / SERVİS TAHTASI

Code / Ürün Kodu	Size / Ebat	Portion / Porsiyon	Weight (avr.) / Ağırlık (ort.)
LV AS 204 IR	27 x 38 cm	1-2	1,22 kg

Description: Wooden Service Board, Round, Iroko Wood Special shape.
Material / Finishing: Iroko wood / Natural Color.
Material Thickness: 2,5 cm.

Ürün Tanımı: AĖşap Et Tahtası, Özel Şekil.
Malzeme / Kaplama: Iroko Ağacı / Doğal renk
Malzeme Kalınlıkları: 2,5 cm.



Code / Ürün Kodu	Size / Ebat	Portion / Porsiyon	Weight (avr.) / Ağırlık (ort.)
LV AS 232 IR	25 x 35 cm	1-2	0-92 kg

Description: Wooden Service and Cutting Board, Rectangular, Iroko Wood.
Material / Finishing: Iroko Wood / Natural Color.
Material Thickness: 1,8 cm.

Ürün Tanımı: AĖşap Et ve Kesme tahtası, Iroko Ağacı. Dikdörtgen.
Malzeme / Kaplama: Iroko Ağacı / Doğal Renk
Malzeme Kalınlıkları: 1,8 cm.



Code / Ürün Kodu	Size / Ebat	Portion / Porsiyon	Weight (avr.) / Ağırlık (ort.)
LV AS 234 IR	25 x 35 cm	1-2	0,77 kg

Description: Wooden Service and Cutting Board, Rectangular, Iroko Wood. Special Shape.
Material / Finishing: Iroko Wood / Natural Color.
Material Thickness: 1,8 cm.

Ürün Tanımı: AĖşap Et ve Kesme Tahtası, Iroko Ağacı. Dikdörtgen.
Malzeme / Kaplama: Iroko Ağacı / Doğal Renk .
Malzeme Kalınlıkları: 1,8 cm.



Code / Ürün Kodu	Size / Ebat	Portion / Porsiyon	Weight (avr.) / Ağırlık (ort.)
LV AS 236 IR	Ø 20 cm	1	0,36 kg

Description: Iroko wood Trivet with Magnetic Feature. Round.
Material / Finishing: Iroko Wood / Natural Color.
Material Thickness: 1,8 cm.

Ürün Tanımı: Iroko Nihale, AĖşap Miknatıslı.
Malzeme / Kaplama: Iroko Ağacı / Doğal Renk.
Malzeme Kalınlıkları: 1,8 cm.



LAVA[®]
WOOD



WOODEN SERVICE BOARDS / PLATTERS / STANDS / SERVING PLATTER

AHŞAP SERVİS SUNUMLARI / NİHALE / STAND / SERVİS TAHTASI

Code / Ürün Kodu	Size / Ebat	Portion / Porsiyon	Weight (avr.) / Ağırlık (ort.)
LV AS 271 IR	Ø 31 cm	1	2,96 kg

Description: Iroko Service Platter, with Cast Iron Plate.

Material / Finishing: Iroko Wood / Natural Color.

Material Thickness: 2,5 cm. Cast Iron Platter Thickness: 0,5 cm.

Ürün Tanımı: Iroko Servis Tahtası ve Döküm Demir servis plakası.

Malzeme / Kaplama: Iroko Ağacı / Doğal Renk.

Malzeme Kalınlıkları: 2,5 cm. Döküm Demir Plaka Kalınlığı: 0,5 cm.



Code / Ürün Kodu	Size / Ebat	Portion / Porsiyon	Weight (avr.) / Ağırlık (ort.)
LV AS 272 IR	Ø 34 cm	1-2	3,51 kg

Description: Iroko Service Platter, with Cast Iron Plate.

Material / Finishing: Iroko Wood / Natural Color.

Material Thickness: 2,5 cm. Cast Iron Platter Thickness: 0,5 cm.

Ürün Tanımı: Iroko Servis tahtası ve Döküm Demir servis plakası.

Malzeme / Kaplama: Iroko Ağacı / Doğal Renk

Malzeme Kalınlıkları: 2,5 cm. Döküm Demir Plaka Kalınlığı: 0,5 cm.



Code / Ürün Kodu	Size / Ebat	Portion / Porsiyon	Weight (avr.) / Ağırlık (ort.)
LV AS 273 IR	18 x 35 cm	1	1,91 kg

Description: Iroko Fish Service Platter, Cast Iron Plate.

Material / Finishing: Iroko Wood / Natural Color.

Material Thickness: 2,5 cm. Cast Iron Platter Thickness: 0,5 cm.

Ürün Tanımı: Iroko Balık Servis tahtası ve Döküm Demir servis plakası.

Malzeme / Kaplama: Iroko Ağacı / Doğal Renk.

Malzeme Kalınlıkları: 2,5 cm. Döküm Demir Plaka Kalınlığı: 0,5 cm.



LAVA[®]
WOOD



WOODEN SERVICE BOARDS / PLATTERS / STANDS / SERVING PLATTER
AHŞAP SERVİS SUNUMLARI / NİHALE / STAND / SERVİS TAHTASI

Code / Ürün Kodu	Size / Ebat	Portion / Porsiyon	Weight (avr.) / Ağırlık (ort.)
LV AS 273-1 IR	18 x 35 cm	1	1,00 kg

Description: Iroko Fish Service Platter.
Material / Finishing: Iroko Wood / Natural Color.
Material Thickness: 1,8 cm

Ürün Tanımı: İroko Balık Servis Tahtası.
 Malzeme / Kaplama: Iroko Ağacı / Doğal renk
 Malzeme Kalınlıkları: 1,8 cm



Code / Ürün Kodu	Size / Ebat	Portion / Porsiyon	Weight (avr.) / Ağırlık (ort.)
LV AS 274 IR	24 x 47cm	1-2	3,2 kg

Description: Iroko Fish Service Platter, with Cast Iron Plate.
Material / Finishing: Iroko / Natural Color
Material Thickness: 2,5 cm. Cast Iron Platter Thickness: 0,5 cm

Ürün Tanımı: İroko Balık Servis tahtası ve Döküm Demir servis plakası.
 Malzeme / Kaplama: Iroko Ağacı / Doğal renk
 Malzeme Kalınlıkları: 2,5 cm. Döküm Demir Plaka Kalınlığı: 0,5 cm.



Code / Ürün Kodu	Size / Ebat	Portion / Porsiyon	Weight (avr.) / Ağırlık (ort.)
LV AS 274-1 IR	24 x 47 cm	1-2	1,76

Description: Iroko Fish Service Platter.
Material / Finishing: Iroko / Natural Color
Material Thickness: 1,8 cm.

Ürün Tanımı: İroko Balık Servis tahtası.
 Malzeme / Kaplama: Iroko Ağacı / Doğal renk
 Malzeme Kalınlıkları: 1,8 cm.



LAVA[®]
WOOD



WOODEN SERVICE BOARDS / PLATTERS / STANDS / SERVING PLATTER AĖŞAP SERVİS SUNUMLARI / NİHALE / STAND / SERVİS TAHTASI

Code / Ürün Kodu	Size / Ebat	Portion / Porsiyon	Weight (avr.) / Ağırlık (ort.)
LV AS 275 IR	20 x 30 cm	1	0,72 kg

Description: Wooden Service and Cutting Board, Rectangular, Iroko Wood.
Material / Finishing: Iroko Wood / Natural Color.
Material Thickness: 1,8cm.

Ürün Tanımı: AĖşap Kesme Tahtası, Iroko Ađacı. Dikdörtgen.
Malzeme / Kaplama: Iroko Ađacı / Dođal Renk.
Malzeme Kalınlıkları: 1,8 cm.



Code / Ürün Kodu	Size / Ebat	Portion / Porsiyon	Weight (avr.) / Ağırlık (ort.)
LV AS 276 IR	26 x 38 cm	1	1,20 kg

Description: Wooden Service and Cutting Board, Rectangular, Iroko Wood.
Material / Finishing: Iroko Wood / Natural Color.
Material Thickness: 1,8 cm.

Ürün Tanımı: AĖşap Kesme Tahtası, Iroko Ađacı. Dikdörtgen.
Malzeme / Kaplama: Iroko Ađacı / Dođal Renk.
Malzeme Kalınlıkları: 1,8 cm.



Code / Ürün Kodu	Size / Ebat	Portion / Porsiyon	Weight (avr.) / Ağırlık (ort.)
LV AS 277 IR	17 x 26 cm	1/2	0,50 kg

Description: Wooden Service and Cutting Board, Rectangular, Iroko Wood.
Material / Finishing: Iroko Wood / Natural Color.
Material Thickness: 1,8 cm.

Ürün Tanımı: AĖşap Kesme Tahtası, Iroko Ađacı. Dikdörtgen.
Malzeme / Kaplama: Iroko Ađacı / Dođal Renk.
Malzeme Kalınlıkları: 1,8 cm.



Code / Ürün Kodu	Size / Ebat	Portion / Porsiyon	Weight (avr.) / Ağırlık (ort.)
LV AS 278 IR	23 x 31cm	1	0,81 kg

Description: Wooden Service and Cutting Board, Rectangular, Iroko Wood.
Material / Finishing: Iroko Wood / Natural Color.
Material Thickness: 1,8 cm.

Ürün Tanımı: AĖşap Kesme Tahtası, Iroko Ađacı. Dikdörtgen.
Malzeme / Kaplama: Iroko Ađacı / Dođal Renk.
Malzeme Kalınlıkları: 1,8 cm.



WOODEN SERVICE BOARDS / PLATTERS / STANDS / SERVING PLATTER AĖŞAP SERVİS SUNUMLARI / NİHALE / STAND / SERVİS TAHTASI

Code / Ürün Kodu	Size / Ebat	Portion / Porsiyon	Weight (avr.) / Ağırlık (ort.)
LV AS 279 IR	27 x 38 cm	2	1,18 kg

Description: Wooden Service and Cutting Board, Rectangular, Iroko Wood.
Material / Finishing: Iroko / Natural Color
Material Thickness: 1,8 cm.

Ürün Tanımı: AĖşap Kesme Tahtası, Iroko Ağacı. Dikdörtgen.
Malzeme / Kaplama: Iroko Ağacı / Doğal Renk
Malzeme Kalınlıkları: 1,8 cm.



Code / Ürün Kodu	Size / Ebat	Portion / Porsiyon	Weight (avr.) / Ağırlık (ort.)
LV AS 280 IR	20 x 40 cm	1	0,70 kg

Description: Wooden Service and Cutting Board, Rectangular, Iroko wood.
Material / Finishing: Iroko / Natural Color
Material Thickness: 1,8 cm.

Ürün Tanımı: AĖşap et ve kesme tahtası, Iroko ağacı. Dikdörtgen.
Malzeme / Kaplama: Iroko Ağacı / Doğal renk
Malzeme Kalınlıkları: 1,8 cm.



Code / Ürün Kodu	Size / Ebat	Portion / Porsiyon	Weight (avr.) / Ağırlık (ort.)
LV AS 281 IR	25 x 47 cm	1-2	1,07 kg

Description: Wooden Service and Cutting Board, Rectangular, Iroko wood.
Material / Finishing: Iroko / Natural Color.
Material Thickness: 1,8 cm.

Ürün Tanımı: AĖşap et ve kesme tahtası, Iroko ağacı. Dikdörtgen.
Malzeme / Kaplama: Iroko Ağacı / Doğal Renk.
Malzeme Kalınlıkları: 1,8 cm.



Code / Ürün Kodu	Size / Ebat	Portion / Porsiyon	Weight (avr.) / Ağırlık (ort.)
LV AS 282 IR	17 x 43 cm	1	0,58 kg

Description: Wooden Service and Cutting Board, Special Shape, Iroko Wood.
Material / Finishing: Iroko Wood / Natural Color.
Material Thickness: 1,8 cm.

Ürün Tanımı: AĖşap Et ve Kesme Tahtası, Özel Şekil. Iroko Ağacı.
Malzeme Kaplama: Iroko Ağacı / Doğal Renk.
Malzeme Kalınlıkları: 1,8 cm.



WOODEN SERVICE BOARDS / PLATTERS / STANDS / SERVING PLATTER AĖŞAP SERVİS SUNUMLARI / NİHALE / STAND / SERVİS TAHTASI

Code / Ürün Kodu	Size / Ebat	Portion / Porsiyon	Weight (avr.) / Ağırlık (ort.)
LV AS 283 IR	22 x 51 cm	1-2	0,93 kg

Description: Wooden Service and Cutting Board, Special Shape, Iroko Wood.
Material / Finishing: Iroko Wood / Natural Color.
Material Thickness: 1,8 cm.

Ürün Tanımı: AĖşap Et ve Kesme Tahtası, Özel Şekil. Iroko Ağacı.
Malzeme Kaplama: Iroko Ağacı / Doğal Renk.
Malzeme Kalınlıkları: 1,8 cm.



Code / Ürün Kodu	Size / Ebat	Portion / Porsiyon	Weight (avr.) / Ağırlık (ort.)
LV AS 284 IR	22 x 59 cm	2	1,14 kg

Description: Wooden Service and Cutting Board, Special Shape, Iroko Wood.
Material / Finishing: Iroko / Natural Color.
Material Thickness: 1,8 cm.

Ürün Tanımı: AĖşap Et ve Kesme Tahtası, Özel Şekil. Iroko Ağacı.
Malzeme /Kaplama: Iroko Ağacı / Doğal Renk.
Malzeme Kalınlıkları: 1,8 cm.



Code / Ürün Kodu	Size / Ebat	Portion / Porsiyon	Weight (avr.) / Ağırlık (ort.)
LV AS 285 IR	21 x 35 cm	1	0,49 kg

Description: Wooden Service and Cutting Board, Special Shape, Iroko Wood.
Material / Finishing: Iroko Wood / Natural Color.
Material Thickness: 1,8 cm.

Ürün Tanımı: AĖşap Et ve Kesme Tahtası, Özel Şekil. Iroko Ağacı.
Malzeme / Kaplama: Iroko Ağacı / Doğal Renk.
Malzeme Kalınlıkları: 1,8 cm.



Code / Ürün Kodu	Size / Ebat	Portion / Porsiyon	Weight (avr.) / Ağırlık (ort.)
LV AS 286 IR	25 x 40 cm	1-2	0,71 kg

Description: Wooden Service and Cutting Board, Special Shape, Iroko Wood.
Material / Finishing: Iroko Wood / Natural Color
Material Thickness: 1,8 cm.

Ürün Tanımı: AĖşap Et ve Kesme Tahtası, Özel Şekil. Iroko Ağacı.
Malzeme / Kaplama: Iroko Ağacı / Doğal renk.
Malzeme Kalınlıkları: 1,8 cm.



LAVA[®]
WOOD



WOODEN SERVICE BOARDS / PLATTERS / STANDS / SERVING PLATTER AĖŞAP SERVİS SUNUMLARI / NİHALE / STAND / SERVİS TAHTASI

Code / Ürün Kodu	Size / Ebat	Portion / Porsiyon	Weight (avr.) / Ağırlık (ort.)
LV AS 287 IR	23 x 39 cm	1-2	0,71 kg

Description: Wooden Service and Cutting Board, Special Shape, Iroko Wood.
Material / Finishing: Iroko Wood / Natural Color.
Material Thickness: 1,8 cm.

Ürün Tanımı: AĖşap Et ve Kesme Tahtası, Özel Şekil. Iroko ağacı.
Malzeme / Kaplama: Iroko Ağacı / Doğal Renk.
Malzeme Kalınlıkları: 1,8 cm.



Code / Ürün Kodu	Size / Ebat	Portion / Porsiyon	Weight (avr.) / Ağırlık (ort.)
LV AS 288 IR	27 x 47 cm	2	0,98 kg

Description: Wooden Service and Cutting Board, Special Shape, Iroko Wood.
Material / Finishing: Iroko Wood / Natural Color.
Material Thickness: 1,8 cm.

Ürün Tanımı: AĖşap Et ve Kesme Tahtası, Özel Şekil. Iroko Ağacı.
Malzeme / Kaplama: Iroko Ağacı / Doğal Renk.
Malzeme Kalınlıkları: 1,8 cm.



Code / Ürün Kodu	Size / Ebat	Portion / Porsiyon	Weight (avr.) / Ağırlık (ort.)
LV AS 289 IR	27 x 45 cm	1-2	1,46 kg

Description: Wooden Service and Cutting Board, Special Shape, Iroko Wood.
Material / Finishing: Iroko Wood / Natural Color.
Material Thickness: 2,5 cm.

Ürün Tanımı: AĖşap Et ve Kesme tahtası, Özel Şekil. Iroko Ağacı.
Malzeme / Kaplama: Iroko Ağacı / Doğal Renk.
Malzeme Kalınlıkları: 2,5 cm.



LAVA[®]
WOOD



WOODEN SERVICE BOARDS / PLATTERS / STANDS / SERVING PLATTER
AHŞAP SERVİS SUNUMLARI / NİHALE / STAND / SERVİS TAHTASI

Code / Ürün Kodu	Size / Ebat	Portion / Porsiyon	Weight (avr.) / Ağırlık (ort.)
LV AS 290 IR	31 x 53 cm	2	2,06 kg

Description: Wooden Service and Cutting Board, Special Shape, Iroko Wood.
Material / Finishing: Iroko Wood / Natural Color.
Material Thickness: 2,5 cm.

Ürün Tanımı: Ahşap et ve kesme tahtası, Özel Şekil. Iroko Ağacı.
 Malzeme / Kaplama: Iroko Ağacı / Doğal Renk.
 Malzeme Kalınlıkları: 2,5 cm.



Code / Ürün Kodu	Size / Ebat	Portion / Porsiyon	Weight (avr.) / Ağırlık (ort.)
LV AS 291 IR	30 x 43 cm	1-2	0,93 kg

Description: Wooden Service and Cutting Board, Round Shape, Iroko Wood.
Material / Finishing: Iroko Wood / Natural Color.
Material Thickness: 1,8 cm.

Ürün Tanımı: Ahşap et ve kesme tahtası, Yuvarlak Şekil. Iroko Ağacı.
 Malzeme / Kaplama: Iroko Ağacı / Doğal Renk.
 Malzeme Kalınlıkları: 1,8 cm.



Code / Ürün Kodu	Size / Ebat	Portion / Porsiyon	Weight (avr.) / Ağırlık (ort.)
LV AS 292 IR	34 x 47 cm	2	1,18 kg

Description: Wooden Service and Cutting Board, Round Shape, Iroko Wood.
Material / Finishing: Iroko Wood / Natural Color
Material Thickness: 1,8 cm.

Ürün Tanımı: Ahşap Et ve Kesme Tahtası, Yuvarlak Şekil. Iroko Ağacı.
 Malzeme / Kaplama: Iroko Ağacı / Doğal renk.
 Malzeme Kalınlıkları: 1,8 cm.



LAVA[®]
WOOD



WOODEN SERVICE BOARDS / PLATTERS / STANDS / SERVING PLATTER AĖAP SERVİS SUNUMLARI / NİHALE / STAND / SERVİS TAHTASI

Code / Ürün Kodu	Size / Ebat	Portion / Porsiyon	Weight (avr.) / Ağırlık (ort.)
LV AS 293 IR	23 x 50 cm	1-2	1,04 kg

Description: Wooden Service and Cutting Board, Spaecial Shape, Iroko Wood.

Material / Finishing: Iroko Wood / Natural Color.

Material Thickness: 1,8 cm.

Ürün Tanımı: AĖap Et ve Kesme Tahtası, Özel Şekil. Iroko Ağacı.

Malzeme / Kaplama: Iroko Ağacı / Doğal Renk.

Malzeme Kalınlıkları: 1,8 cm.



Code / Ürün Kodu	Size / Ebat	Portion / Porsiyon	Weight (avr.) / Ağırlık (ort.)
LV AS 294 IR	16 x 46 cm	1	0,73 kg

Description: Wooden Service and Cutting Board, Spaecial Shape, Iroko Wood.

Material / Finishing: Iroko Aood / Natural Color.

Material Thickness: 1,8 cm.

Ürün Tanımı: AĖap Et ve Kesme tahtası, Özel Şekil. Iroko Ağacı.

Malzeme / Kaplama: Iroko Ağacı / Doğal renk.

Malzeme Kalınlıkları: 1,8 cm.



Code / Ürün Kodu	Size / Ebat	Portion / Porsiyon	Weight (avr.) / Ağırlık (ort.)
LV AS 295 IR	34 x 46 cm	2	2,59 kg

Description: Wooden Service and Cutting Board, Rectangle Shape, Iroko Wood.

Material / Finishing: Iroko Wood / Natural Color.

Material Thickness: 2,5 cm.

Ürün Tanımı: AĖap et ve kesme tahtası, Dikdörtgen Şekil. Iroko Ağacı.

Malzeme / Kaplama: Iroko Ağacı / Doğal Renk.

Malzeme Kalınlıkları: 2,5 cm.



LAVA[®]
WOOD



WOODEN SERVICE BOARDS / PLATTERS / STANDS / SERVING PLATTER
AHŞAP SERVİS SUNUMLARI / NİHALE / STAND / SERVİS TAHTASI

Code / Ürün Kodu	Size / Ebat	Portion / Porsiyon	Weight (avr.) / Ağırlık (ort.)
LV AS 296 IR	26 x 42 cm	1-2	0,88 kg

Description: Wooden Service Tray, Iroko Wood.
Material / Finishing: Iroko Wood / Natural Color.
Material Thickness: 2,5 cm

Ürün Tanımı: Ahşap Servis Tepsisi, İroko Ağacı.
 Malzeme / Kaplama: Iroko Ağacı / Doğal Renk.
 Malzeme Kalınlıkları: 2,5 cm



Code / Ürün Kodu	Size / Ebat	Portion / Porsiyon	Weight (avr.) / Ağırlık (ort.)
LV AS 297 IR	30 x 46 cm	2	1,07 kg

Description: Wooden Service Tray, Iroko Wood.
Material / Finishing: Iroko Wood / Natural Color.
Material Thickness: 2,5 cm.

Ürün Tanımı: Ahşap Servis Tepsisi, İroko Ağacı.
 Malzeme / Kaplama: Iroko Ağacı / Doğal Renk.
 Malzeme Kalınlıkları: 2,5 cm.



LAVA[®]
WOOD



WOODEN SERVICE BOARDS / PLATTERS / STANDS / SERVING PLATTER
AHŞAP SERVİS SUNUMLARI / NİHALE / STAND / SERVİS TAHTASI

Code / Ürün Kodu	Size / Ebat	Portion / Porsiyon	Weight (avr.) / Ağırlık (ort.)
LV AS 406 IR	14 x 3 cm	1	0,51 kg

Description: Wooden Service Tray, Iroko Wood.
Material / Finishing: Iroko Wood / Natural Color
Material Thickness: 3,5 cm.

Ürün Tanımı: Ahşap Servis Tepsisi, İroko Ağacı.
 Malzeme / Kaplama: Iroko Ağacı / Doğal Renk.
 Malzeme Kalınlıkları: 3,5 cm.



Code / Ürün Kodu	Size / Ebat	Portion / Porsiyon	Weight (avr.) / Ağırlık (ort.)
LV AS 407 IR	18 x 40 cm	1-2	0,74 kg

Description: Wooden Wooden Service Tray, Iroko Wood.
Material / Finishing: Iroko Wood / Natural Color.
Material Thickness: 3,5 cm.

Ürün Tanımı: Ahşap Servis Tepsisi, İroko Ağacı.
 Malzeme / Kaplama: Iroko Ağacı / Doğal Renk.
 Malzeme Kalınlıkları: 3,5 cm.







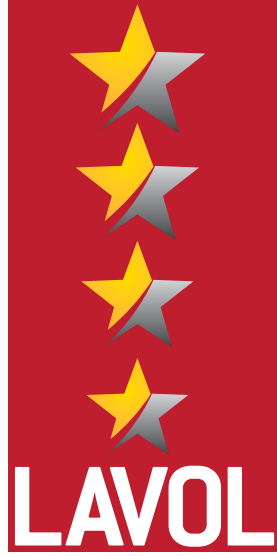

Döküm demir pratik tutma kulbuyla fırına kolayca girer.



*Simply insert into the oven with its **cast iron** practical holding handle.*

Fırında **döküm demir** lezzetiyle pişer.



*Cooked in the oven with **cast iron** flavor.*



★ Fırından çıktığında, sıcak servise imkan verir, masada pişirmeye devam eder.

When out of the oven, allows to warm service, continues to cook on the table.

★ Kendine özel ahşap servis tahtası ile şık bir şekilde sunulur.

It's presented in an elegant service with special wooden serving board.





Combinations: IROKO WOODEN PLATTER & CAST IRON HOT PLATE
Kombinasyon: IROKO AHŞAP ALTLIK & DÖKÜM DEMİR HOT PLATE

Code / Ürün Kodu	Size / Ebat	Portion / Porsiyon	Weight (avr.) / Ağırlık (ort.)
LV HRC HP 26 AS 260 IR	Ø: 26 cm	1	2,35 kg

Description: Wooden and Cast Iron Hot Plate Service Platter.

Material / Finishing: Iroko / Natural Color.

Material Thickness: 2,5 cm. Cast Iron Platter Thickness: 0,5 cm.

- 4 pieces Silicon seperater, between wood and plate

Ürün Tanımı: Ahşap ve Döküm Demir Hot Plate Servis Tahtası.

v Malzeme Kaplama: Iroko / Doğal Renk.

Malzeme Kalınlıkları: Taban: 2,5 cm. Döküm Demir Plaka Kalınlığı: 0,5 cm.

- Ahşap ve döküm plaka arasında 4 adet silikon seperatör vardır



Code / Ürün Kodu	Size / Ebat	Portion / Porsiyon	Weight (avr.) / Ağırlık (ort.)
LV HRC HP 29 AS 261 IR	Ø: 30 cm	1-2	3,41 kg

Description: Wooden and Cast Iron Hot Plate Service Platter.

Material / Finishing: Iroko / Natural Color.

Material Thickness: 2,5 cm. Cast Iron Platter Thickness: 0,5 cm.

- 4 pieces Silicon seperater, between wood and plate

Ürün Tanımı: Ahşap ve Döküm Demir Hot Plate Servis Tahtası.

Malzeme / Kaplama: Iroko / Doğal Renk.

Malzeme Kalınlıkları: Taban: 2,5 cm. Döküm Demir Plaka Kalınlığı: 0,5 cm.

- Ahşap ve döküm plaka arasında 4 adet silikon seperatör vardır



Code / Ürün Kodu	Size / Ebat	Portion / Porsiyon	Weight (avr.) / Ağırlık (ort.)
LV HRC HP 34 AS 262 IR	Ø: 34 cm	2	4,20 kg

Description: Wooden and Cast Iron Hot Plate Service Platter.

Material / Finishing: Iroko / Natural Color.

Material Thickness: 2,5 cm. Cast Iron Platter Thickness: 0,5 cm.

- 4 pieces Silicon seperater, between wood and plate

Ürün Tanımı: Ahşap ve Döküm Demir Hot Plate Servis Tahtası.

Malzeme Kaplama: Iroko / Doğal Renk.

Malzeme Kalınlıkları: Taban: 2,5 cm. Döküm Demir Plaka Kalınlığı: 0,5 cm.

- Ahşap ve döküm plaka arasında 4 adet silikon seperatör vardır





Combinations: IROKO WOODEN PLATTER & CAST IRON HOT PLATE
Kombinasyon: IROKO AHŞAP ALTLIK & DÖKÜM DEMİR HOT PLATE

Code / Ürün Kodu	Size / Ebat	Portion / Porsiyon	Weight (avr.) / Ağırlık (ort.)
LV HRC HP 1130 AS 253 IR	11 x 30 cm	1	1,53 kg

Description: Wooden and Cast Iron Hot Plate Service Platter.

Material / Finishing: Iroko / Natural Color.

Material Thickness: 2,5 cm. Cast Iron Platter Thickness: 0,5 cm.

- 4 pieces Silicon seperater, between wood and plate

Ürün Tanımı: Ahşap ve Döküm Demir Hot Plate Servis Tahtası.

Malzeme Kaplama: Iroko / Doğal Renk.

Malzeme Kalınlıkları: Taban: 2,5 cm. Döküm Demir Plaka Kalınlığı: 0,5 cm.

- Ahşap ve döküm plaka arasında 4 adet silikon seperatör vardır



Code / Ürün Kodu	Size / Ebat	Portion / Porsiyon	Weight (avr.) / Ağırlık (ort.)
LV HRC HP 1225 AS 251 IR	12 x 25 cm	1	1,47 kg

Description: Wooden and Cast Iron Hot Plate Service Platter.

Material / Finishing: Iroko / Natural Color.

Material Thickness: 2,5 cm. Cast Iron Platter Thickness: 0,5 cm.

- 4 pieces Silicon seperater, between wood and plate

Ürün Tanımı: Ahşap servis tahtası, Hot Plate Döküm Demir plakalı.

Malzeme / Kaplama: Iroko / Doğal Renk.

Malzeme Kalınlıkları: Taban: 2,5 cm. Döküm Demir Plaka Kalınlığı: 0,5 cm.

- Ahşap ve döküm plaka arasında 4 adet silikon seperatör vardır



Code / Ürün Kodu	Size / Ebat	Portion / Porsiyon	Weight (avr.) / Ağırlık (ort.)
LV HRC HP 1630 AS 254 IR	16 x 30 cm	1	2,50 kg

Description: Wooden and Cast Iron Hot Plate Service Platter.

Material / Finishing: Iroko / Natural Color.

Material Thickness: 2,5 cm. Cast Iron Platter Thickness: 0,5 cm.

- 4 pieces Silicon seperater, between wood and plate

Ürün Tanımı: Ahşap ve Döküm Demir Hot Plate Servis Tahtası.

Malzeme Kaplama: Iroko / Doğal Renk.

Malzeme Kalınlıkları: Taban: 2,5 cm. Döküm Demir Plaka Kalınlığı: 0,5 cm.

- Ahşap ve döküm plaka arasında 4 adet silikon seperatör vardır





Combinations: IROKO WOODEN PLATTER & CAST IRON HOT PLATE
Kombinasyon: IROKO AHŞAP ALTLIK & DÖKÜM DEMİR HOT PLATE

Code / Ürün Kodu	Size / Ebat	Portion / Porsiyon	Weight (avr.) / Ağırlık (ort.)
LV HRC HP 1737 AS 265 IR	17 x 37 cm	1-2	2,91 kg

Description: Wooden and Cast Iron Hot Plate Service Platter.

Material / Finishing: Iroko / Natural Color.

Material Thickness: 2,5 cm. Cast Iron Platter Thickness: 0,5 cm.

- 5 pieces Silicon seperater, between wood and plate

Ürün Tanımı: Ahşap ve Döküm Demir Hot Plate Servis Tahtası.

Malzeme Kaplama: Iroko / Doğal Renk.

Malzeme Kalınlıkları: Taban: 2,5 cm. Döküm Demir Plaka Kalınlığı: 0,5 cm.

- Ahşap ve döküm plaka arasında 5 adet silikon seperatör vardır



Code / Ürün Kodu	Size / Ebat	Portion / Porsiyon	Weight (avr.) / Ağırlık (ort.)
LV HRC HP 1825 AS 259 IR	18 x 25 cm	1-2	2,32 kg

Description: Wooden and Cast Iron Hot Plate Service Platter.

Material / Finishing: Iroko / Natural Color.

Material Thickness: 2,5 cm. Cast Iron Platter Thickness: 0,5 cm.

- 4 pieces Silicon seperater, between wood and plate

Ürün Tanımı: Ahşap ve Döküm Demir Hot Plate Servis Tahtası.

Malzeme / Kaplama: Iroko / Doğal Renk.

Malzeme Kalınlıkları: Taban: 2,5 cm. Döküm Demir Plaka Kalınlığı: 0,5 cm.

- Ahşap ve döküm plaka arasında 4 adet silikon seperatör vardır



Code / Ürün Kodu	Size / Ebat	Portion / Porsiyon	Weight (avr.) / Ağırlık (ort.)
LV HRC HP 2030 AS 255 IR	20 x 30 cm	1-2	2,87 kg

Description: Wooden and Cast Iron Hot Plate Service Platter.

Material / Finishing: Iroko / Natural Color.

Material Thickness: 2,5 cm. Cast Iron Platter Thickness: 0,5 cm.

- 4 pieces Silicon seperater, between wood and plate

Ürün Tanımı: Ahşap ve Döküm Demir Hot Plate Servis Tahtası.

Malzeme Kaplama: Iroko / Doğal Renk.

Malzeme Kalınlıkları: Taban: 2,5 cm. Döküm Demir Plaka Kalınlığı: 0,5 cm.

- Ahşap ve döküm plaka arasında 4 adet silikon seperatör vardır





Combinations: IROKO WOODEN PLATTER & CAST IRON HOT PLATE
Kombinasyon: IROKO AHŞAP ALTLIK & DÖKÜM DEMİR HOT PLATE

Code / Ürün Kodu	Size / Ebat	Portion / Porsiyon	Weight (avr.) / Ağırlık (ort.)
LV HRC HP 2233 AS 258 IR	22 x 33 cm	1-2	3,61 kg

Description: Wooden and Cast Iron Hot Plate Service Platter.

Material / Finishing: Iroko / Natural Color.

Material Thickness: 2,5 cm. Cast Iron Platter Thickness: 0,5 cm.

- 5 pieces Silicon seperater, between wood and plate

Ürün Tanımı: Ahşap ve Döküm Demir Hot Plate Servis Tahtası.

Malzeme Kaplama: Iroko / Doğal Renk.

Malzeme Kalınlıkları: Taban: 2,5 cm. Döküm Demir Plaka Kalınlığı: 0,5 cm.

- Ahşap ve döküm plaka arasında 5 adet silikon seperatör vardır



Code / Ürün Kodu	Size / Ebat	Portion / Porsiyon	Weight (avr.) / Ağırlık (ort.)
LV HRC HP 2233 AS 266 IR	22 x 33 cm	2	3,67 kg

Description: Wooden and Cast Iron Hot Plate Service Platter.

Material / Finishing: Iroko / Natural Color.

Material Thickness: 2,5 cm. Cast Iron Platter Thickness: 0,5 cm.

- 5 pieces Silicon seperater, between wood and plate

Ürün Tanımı: Ahşap ve Döküm Demir Hot Plate Servis Tahtası.

Malzeme / Kaplama: Iroko / Doğal Renk.

Malzeme Kalınlıkları: Taban: 2,5 cm. Döküm Demir Plaka Kalınlığı: 0,5 cm.

- Ahşap ve döküm plaka arasında 5 adet silikon seperatör vardır



Code / Ürün Kodu	Size / Ebat	Portion / Porsiyon	Weight (avr.) / Ağırlık (ort.)
LV HRC HP 2433 AS 250 IR	24 x 33 cm	1-2	3,69 kg

Description: Wooden and Cast Iron Hot Plate Service Platter.

Material / Finishing: Iroko / Natural Color.

Material Thickness: 2,5 cm. Cast Iron Platter Thickness: 0,5 cm.

- 5 pieces Silicon seperater, between wood and plate

Ürün Tanımı: Ahşap ve Döküm Demir Hot Plate Servis Tahtası.

Malzeme Kaplama: Iroko / Doğal Renk.

Malzeme Kalınlıkları: Taban: 2,5 cm. Döküm Demir Plaka Kalınlığı: 0,5 cm.

- Ahşap ve döküm plaka arasında 5 adet silikon seperatör vardır



Combinations: IROKO WOODEN PLATTER & CAST IRON HOT PLATE
Kombinasyon: IROKO AHŞAP ALTLIK & DÖKÜM DEMİR HOT PLATE

Code / Ürün Kodu	Size / Ebat	Portion / Porsiyon	Weight (avr.) / Ağırlık (ort.)
LV HRC HP 2525 AS 252 IR	25 x 25 cm	1-2	3,14 kg

Description: Wooden and Cast Iron Hot Plate Service Platter.

Material / Finishing: Iroko / Natural Color.

Material Thickness: 2,5 cm. Cast Iron Platter Thickness: 0,5 cm.

- 5 pieces Silicon seperater, between wood and plate

Ürün Tanımı: Ahşap ve Döküm Demir Hot Plate Servis Tahtası.

Malzeme Kaplama: Iroko / Doğal Renk.

Malzeme Kalınlıkları: Taban: 2,5 cm. Döküm Demir Plaka Kalınlığı: 0,5 cm.

- Ahşap ve döküm plaka arasında 5 adet silikon seperatör vardır



Code / Ürün Kodu	Size / Ebat	Portion / Porsiyon	Weight (avr.) / Ağırlık (ort.)
LV HRC HP 3030 AS 256 IR	30 x 30 cm	1-2	3,90 kg

Description: Wooden and Cast Iron Hot Plate Service Platter.

Material / Finishing: Iroko / Natural Color.

Material Thickness: 2,5 cm. Cast Iron Platter Thickness: 0,5 cm.

- 5 pieces Silicon seperater, between wood and plate

Ürün Tanımı: Ahşap ve Döküm Demir Hot Plate Servis Tahtası.

Malzeme / Kaplama: Iroko / Doğal Renk.

Malzeme Kalınlıkları: Taban: 2,5 cm. Döküm Demir Plaka Kalınlığı: 0,5 cm.

- Ahşap ve döküm plaka arasında 5 adet silikon seperatör vardır



Code / Ürün Kodu	Size / Ebat	Portion / Porsiyon	Weight (avr.) / Ağırlık (ort.)
LV HRC HP 3040 AS 257 IR	30 x 40 cm	2	5,90 kg

Description: Wooden and Cast Iron Hot Plate Service Platter.

Material / Finishing: Iroko / Natural Color.

Material Thickness: 2,5 cm. Cast Iron Platter Thickness: 0,5 cm.

- 5 pieces Silicon seperater, between wood and plate

Ürün Tanımı: Ahşap ve Döküm Demir Hot Plate Servis Tahtası.

Malzeme Kaplama: Iroko / Doğal Renk.

Malzeme Kalınlıkları: Taban: 2,5 cm. Döküm Demir Plaka Kalınlığı: 0,5 cm.

- Ahşap ve döküm plaka arasında 5 adet silikon seperatör vardır







LAVA®





LAVA Metal Döküm San. Tic. A.Ş.

Merkez Ofis/Head Office

Gazi Caddesi Merve Mahallesi No:17
34791 Yenidoğan/Sancaktepe/İSTANBUL
Tel. +90 216 312 2653 Fax: +90 216 312 0909

Fabrika/Factory

Eskişehir Organize Sanayi Bölgesi
22. Cadde No:3 26110 Eskişehir-Turkey
Tel. +90 222 236 2610 Fax: +90 222 236 2609

lavametal.com.tr
satis@lavametal.com.tr
lavashops.com
sales@lavametal.com.tr